LA PRENSA

PRIMERA SECCION: PAGINAS 1 á 4 y 17 á 26

Año XLIII — Núm. 15.0[illegible] — BUENOS AIRES, DOMINGO 14 DE ENERO DE 1912 — Dirección y Administración: Avenida de Mayo 567 al 575

EDICION DE 26 PAGINAS

[illegible]

Exposición gratuita de productos argentinos.

—Boletín telegráfico de acontecimientos notables ocurridos en Sud América.

—"Poste restante" gratuita para la correspondencia dirigida á los residentes sudamericanos en París.

En estas oficinas se proporcionan gratuitamente al público todo género de informaciones sobre las repúblicas del Centro y Sud América: producción, industria, clima, población, propiedades del suelo, etc., etc.

El público encontrará también gratuitamente en los salones anexos de las oficinas de LA PRENSA, periódicos, documentos ilustrativos, muestras de productos y libros referentes á la América del Sud y del Centro.

EN LONDRES— Para asuntos dirigirse al señor Harold Neill, 7, Mincing lane, E. C. Londres.

EN LA PLATA— Avenida Independencia número 1141, entre 55 y 56. Director: Manuel M. Elicabe.

POSTE RESTANTE DE "LA PRENSA"

En la administración de este diario, se encuentran depositadas las siguientes cartas, que serán entregadas á los interesados previo justificativo, desde las 12 m. hasta las 7 p. m.:

Hagón (telegrama), Francisco Olivero (telegrama), Ciro T. La Banca (telegrama), Luis L. Fernández, José Abel Sampayo, Serafín Barrientos, Tomás Escalona Díaz, Carlos Hohl, Estepan Battara, José M. Pasos, Albino Alvarez, Antonio Sánchez, Juan Manuel Sánchez García, José Crespo Gómez (certificada), Fabiano Luigi, Eusebio Soriano Abad, Baudilio Viver, Stefano Cielo Rodríguez Díaz, Javier Romero, Francisco Rivera, Roque Piñeiro, Filiberto del Monte, Enrique Longobardi, Víctor Landaburu, Florio Anido López, Clotilde Jardón, José Rico, Campio Governo, Fernando Bezzo, Teresa Ponzio, José M. L., Nicolás Cabeza, Ramón Prieto, Miguel Vignoaux, Lucas Soler y Soler, José Bugliot.

NOTA.—Este servicio es gratuito y exclusivo para las cartas que vengan del exterior [illegible] ocurrir en la entrega de las cartas.

DIVERSIONES PUBLICAS

[illegible]

[illegible] — Esmeralda entre Corrientes y Lavalle. — Empresa: South American [illegible]. Hoy: Las 4 Brown Girls, cantantes y bailarinas inglesas, Follapiage; Gabrielle Rhode.—Entrada general $ 1.

CIRCO ANSELMI — (De Luis Anselmi) Charcas y Lavalle. — Gran compañía ecuestre y de dramas nacionales, dirigida por el clown Bebecito—Domingo 14—Dos funciones.—Tarde: Rifa gratis de [illegible] juguetes. El clown Bebecito. El gran Julián Giménez. El cancionero popular napolitano.—Noche: Variado programa ecuestre. El biógrafo La guerra ítalo-turca. Tribolí. El drama El Matrero. La parodia Facundo criolla.

[illegible]

ARGENTINO? — Bartolomé Mitre 1444. — Domingo 14—Dos funciones.—Matinée con regalo de sorpresas á los niños.—Tarde y noche: Grandioso éxito de las nuevas vistas de la guerra ítalo-turca y muchas otras novedades europeas.—Platea con entrada, tarde y noche $ 1.

SAN MARTIN — Espectáculos cinematográficos—Domingo 14—Dos funciones—Matinée especial dedicada al mundo infantil.—Tarde y noche: La condesa de Challant y don Pedro de Córdoba. Estreno Pathé Journal 145. Ultimas actualidades mundiales. Las víctimas del alcohol.—Platea con entrada $ 1.

SALON AMERICANO—San Juan y Rioja. Hoy gran función con colosales estrenos, fuera de programa 16a. y 11a., serie de la guerra ítalo-turca con los últimos combates.—Platea función completa, 0.50.

GRAN BIOGRAFO LAVALLE — Lavalle 951.—Desde hoy rebaja de precios: tarde 10 centavos sección; noche 20, completa. Galerías de lujo para familias con entrada independiente. Grandes instalaciones para la ventilación. Gran programa Lix Fe con 15 estrenos diarios.

SALON TEATRO DON JUAN DE GARAY Garay 2467.—Cinematógrafo para familias.—Empresa Sebastián Riolfo é hijo. — Función todas las noches.—Hoy domingo 14—Dos funciones—Tarde y noche 10 notables estrenos. Matinée á las 3.45. Platea $ 0.50, matinée; noche 0.60. A las 3.45. Rifa gratis de 10 lotes de terrenos de 1000 vs. cada uno.

BIOGRAFO PALAIS DE GLACE — Función todas las noches á las 8.30. Cintas de completa actualidad. Entrada $ 1; palcos $ 5 función entera.

PALACE THEATRE DEL SUD — SAN Juan 3840 — Función cinematográfica todas las noches. Exclusivamente familiar.

CINEMA ALEGRIA (Antes Flor de Europa)—821 Boedo 877.—Con grandes comodidades para familias.—Domingos y días festivos matinées. — Platea 30 centavos. Función todas las noches.

PALACIO NOVEDADES — Gran compañía andaluza de cantos y bailes.—Cuatro secciones diarias: dos por la tarde y dos por la noche. Precio: 60 centavos por sección.

MUNDIAL PALACE CINEMA—Belgrano 1346.—Todos los días á las 9 funciones, [illegible] matinées infantiles.—Platea función completa 0.60. Lunes y viernes populares, platea 0.30. Miércoles día de moda. perm.

CINE OPERA—Corrientes 848 — Gran cinematógrafo Pathé Freres. Dirección casa Lepage. Espectáculo altamente moral é instructivo. Todos los días dos funciones. Hoy grandes estrenos. Matinée á las 3 p. m. [illegible]

[illegible] GRAN CINEMATOGRAFO — Belgrano 2373. Espectáculos seleccionados para familias. Hoy domingo dos funciones: por la tarde regalo de bombones á los niños, platea 0.60. Por la noche programa selecto, orquesta de 12 profesores y 11 estrenos cinematográficos. El "Trust" ó las batallas del dinero en 4 partes. Grandioso éxito. Platea 0.80, tertulias 0.60 y 0.50, anfiteatro 0.40, palcos 3 $.

COLON DE FLORES, SUD AMERICA 60. Hoy dos grandes funciones, á la tarde programa especial para los niños, á la noche el grandioso drama Madame Sans Gene, en 4 partes. 1p

TEATRO ATENEO — Corrientes y Maipú, U. T. 204, Avenida.—Hoy domingo 14—Espectáculo cinematográfico para familias. 3 grandes funciones. Matinée á las 2.45 p. m. Policía secreta, Calino cochero, Willy pintor y otras muy interesantes. Soirée á las 8.45 p. m. Reconocimiento del león, Cordero perdido, La venganza del pastor y gran éxito del drama en 4 partes En el país de las tinieblas. Tarde y noche platea con entrada $ 1.

ALCAZAR — Sarmiento 1157.— Director de orquesta: Luis Bondoni.—Domingo 14—Dos funciones.—Tarde, matinée á las 3.45.—Noche: Mlle. Bauvett, gran atracción; Romagnan, escena de ventriloquia con su muñeco cómico.—Platea con entrada $ 1.50.

COLISEO FLORESTA—Gran circo francés. Dirección: Jean Itte Pierre.—Domingo 14—Dos funciones. Matinée á las 2.30.—Noche: El restaurant indiano por los dos colosales elefantes.—Platea con entrada pesos 1.50.

CINE-MODERNO, FRENTE A LA CIUdad de Londres, dirección Ajuria; precios de verano; matinées á 0.10, sección de noche á 0.20 sección; salón el más ventilado de todos. v15

CINEMA GENERAL MITRE—Boedo 987 y 39.—Espectáculos altamente morales. Programa escogido de entre lo más notable de todas las compañías cinematográficas de todo el universo. Función todas las noches con nuevos y notables estrenos.

DE LA PLATA

ATENEO—Sucursal del Ateneo de Buenos Aires—Cinematógrafo especial para familias. Función los martes, miércoles, jueves, viernes, sábados y domingos.

TEATROS

AVENIDA— Gran compañía española de zarzuelas y operetas A. Cantero. Dirigida por el primer actor Federico Carrasco. Domingo 14—Dos funciones.—Tarde: Agua, azucarillos y aguardiente, La tierra del sol, La corte de Faraón.—Noche: La tierra del sol, La canción húngara, La corte de Faraón.

BUENOS AIRES—Compañía cómico-lírica Florencio Parravicini. —Maestro director y concertador Francisco Payá. — Domingo 14—Dos funciones.—Tarde: Saber vivir, es la clave, Los reaccionarios, En la ventana.—Noche: El intérprete, Los reaccionarios, El aeroplano en la guerra, La fuga, El mundo de los locos. Platea con entrada tarde $ 2; noche 2.50.

MAYO—Gran compañía cómico-lírica española, dirigida por el aplaudido primer actor y director Pepe Angeles. Maestro director y concertador, Prudencio Muñoz.—Domingo 14—Dos funciones—Tarde: Marina, El amo de la calle, Lola Montes.—Noche: El rey de la casa, El club de las solteras, Lola Montes, El amo de la calle.

COLISEO—Charcas 1109 al 1149. — Gran compañía ecuestre y de atracciones novedosas del "Hippodrome Circus"—Domingo 14—Dos últimas funciones.—Matinée infantil con reparto de bombones y chocolates.—Noche: Despedida de la compañía.—Los Hnos. Phortles en sus originales y novedosos ejercicios romanos: Mr. Caicane, acto de fuerza y equilibrio.—Platea con entrada $ 2.50.

MARCONI — Empresa arrendataria: José y Luis Crodara. Temporada de verano. — Compañía lírica social dirigida por el maestro Alfredo Padoyani.—Domingo 14—Dos funciones.—Tarde: Ebreo; noche Aida. —Platea con entrada, tarde $ 2; noche 2.50.

MODERNO—Temporada de verano. Empresa: José y Mariano Mesuti.—Gran compañía cómico-dramática italiana Gaetano Cavalli.—Domingo 14 — Dos funciones. —Tarde: Un qui pro quo, La classe degli asini, Otello in commisseria.—Noche: Il carnevalone di Milano.—Platea con entrada, tarde $ 1.50; noche $ 2.

NACIONAL — Corrientes 960—Compañía nacional Podestá-Vittone.—Director artístico: Ulises Favaro.—Concurso de dramas, comedias y zarzuelas en un acto.—Premios: 3000 $.—Domingo 14—Dos funciones.—Tarde: El buen pecar, El soñador, Los disfrazados.—Noche: Carrera de obstáculos, En el barro, El soñador, Los disfrazados.

NACIONAL NORTE — Santa Fe 1850 y Callao.—Empresa S. Giovannetti y Cía. —Compañía cómico-dramática argentina de Guillermo Battaglia. — Domingo 14 — Dos funciones.—Tarde: Los incasables, Los tres ladrones.—Noche: Cual de los dos, Entre el hierro.—Platea con entrada, tarde $ 1.50, noche $ 2.

APOLO—Corrientes y Uruguay—Empresa S. Giovannetti.—Dirigida por don José J. Podestá. Maestro director de orquesta: Arturo T. Chacón.—Domingo 14—Dos funciones.—Tarde: Silvino Abrojo, Martín Fierro.—Noche: Juan Moreira.—Platea, con entrada, tarde $ 1.50; noche $ 2.

VARIEDADES — Plaza Constitución. — Gran compañía cómico-dramática española, dirigida por el primer actor Juan Domenech.—Primera actriz: Carmen Jarque—Domingo 14—Dos funciones.—Tarde: El melodrama en 7 actos: La herencia del niño Dios ó El martirio de una madre.—Noche: Estreno del drama histórico en 4 actos: Guzmán el bueno.—Platea con entrada, tarde, $ 1; noche 1.50.

OLIMPO — PUEYRREDON 1462, ENTRE Santa Fe y Arenales—Compañía israelita de operetas, dramas y comedias, dirigida por los primeros actores Maurice Axelrad y Max Marienhoff. Maestro director y concertador: A. Johannes.—Domingo 14—Dos funciones.—Tarde y noche la opereta El orgulloso.—Platea con entrada, tarde $ 1; noche 1.60.

POLITEAMA ALHAMBRA —Triunvirato 864.—Gran compañía de ópera italiana. Maestro director y concertador: Francesco Pisania.—Domingo 14—La ópera en 4 actos: Il Trovatore.—Platea con entrada peso 1.

POLITEAMA NACIONAL—Rivera y Canning. Empresa S. Figoli. Compañía dramática italiana Turcio y Maiani. Primera actriz: Emma Cairo Bordeaux. — Domingo 14—Dos funciones—Tarde: El drama en un acto Tress, monólogo In commisseria; las comedias en un acto: L'infanticida y Lucrecia.—Noche: El drama en 5 actos y 4 cuadros Un dramma nuovo; la comedia en un acto, Una tassa di te.

VARIEDADES Y CINEMATOGRAFOS

PALACE TEATRE—Corrientes 757.—Gran cinematógrafo para familias. Dirección Casa Lepage. Orquesta de 3 profesores.—Hoy domingo 14—Dos funciones. Gran matinée á las 3. Noche, programa selecto. A las 9 p. m.—Platea $ 1.

AVISOS DE CARNAVAL

ARTICULOS DE CARNAVAL POR MAyor, precios convenientes, solicitan catálogo ilustrado, Florentino de Luca, Cangallo 1301. v18

AVISOS PARA SEÑORAS Y SEÑORITAS

A LA MERCERIA ALEMANA, SUIPACHA 151, pídase el catálogo general. v11

APROVECHEN NOVIAS! [illegible] C. Pellegrini [illegible] v12

A LA [illegible], SUIPACHA 316 y 337. Grandes surtidos en adornos y formas de sombreros para señora. Fantasías y plumas á precios reducidos, chambergos, blusas desde 1 peso. 2.000 blusas á $ 1.90. v20

A LAS señoras QUE DESEEN APRENder corte y confección estilo sastre-modisto y en un corto plazo, remitiremos nuestro método ilustrado, premiado en Londres y París, por sólo $ 6. Librería [illegible] Bellou y Trípoglia, Perú 1055, Buenos Aires. v10feb

BELLEZA ES RIQUEZA: CON MI UNIco procedimiento, desaparecen manchas, pecas, arrugas de la cara. Manicura y pedicura. C. Pellegrini 156. U. T. 1631, Libertad.

CANAS, BORRANSE ADMIRABLEMENte, frasco $ 2.50, Pellegrini 144, Petit París. v11

CORSES CONFECCIONADOS, MODELOS nuevos, elegantes, trabajo esmerado, surtido permanente, Salta 331. v23e

DEPILACION á $ 5 HORA (PRUEBA gratis), Margarita Basley de Cremonesi, mudó á Humberto I 1117 [illegible], consultas de 9 á 11 a. m. y de 1 á 6 p. m.

LA PREVISION POPULAR OFRECE á las señoras toda clase de artículos á 10 meses de plazo, pedidos Salta [illegible].

MODISTA BUENA SE OFRECE PARA casa de familia, sabe cortar, dirigirse Patricios 414, buenos informes. v14

PEINADORA Y POSTICERA, EN SU casa y á domicilio, Salguero 2018. v14

PEINADORA madrileña, EN SU SALON $ 1, enseña á peinar, manda á domicilio, Rincón 181. v15

POSTIZOS — LA EUROPEA, CASA Especial en peinados y postizos, sección hechuras trayendo el cabello, trenzas 5 $, torsadas 2.50, 10 bucles 2 $, 20 bucles 5 $, jopos 5 $, implantada 12 $, rellenos 1 $, transformación 30 $, pelucas 50 $. Se compra cabello caído. Juramento esquina Moldes, Belgrano. v14

Señoras! SOMBREROS PANAMAS SE lavan, $ 2, Maipú 548. v15

Señoras: SE HACEN TODA CLASE DE bordados á máquina, precios reducidos, Piedras 455. v16

Señoras! PIANOS COMPONE, AFINA Y lustra Fenes, Piedras 1141, trabajo perfecto y garantido. v21

Señoras: ADORNEN SU HOGAR, FACIlitamos muebles, pianos, tapicería, de sala, etc., á pagar en 10 meses, Sarmiento 1124.—L. Sigal y Cía. v24

Señoras, ATENCION!! TODA PERSONA que aspire á tener un hermoso cutis, blanco, terso y libre de toda impureza debe usar el sin rival específico Schönheitswasser (agua de belleza), que es infalible para hermosear, al punto de llamar la atención; no confundir el "Schönheitsawsser", con otros compuestos que sólo blanquean momentáneamente; no, dicho específico es verdaderamente curativo y blanquea el cutis más oscuro, probar es convencerse, se aplica como prueba (gratis), de 2 á 4 de la tarde, en su depósito, Bermejo 452, en venta allí mismo y en las droguerías siguientes: Ferrini, Florida 820; Franco-Inglesa, Cuyo 581; El Aguila, C. Pellegrini 36 y otras farmacias. Precio 3 $.—B. Unlika.

VESTIDOS DE POCO USO, MOLDES de París muy baratos, Santa Fe 1125. v19

A! LOS MOLDES PROBADOS, ENTRE Ríos 543, labores, corte y confección.

A 40 CTS. SE CONFECCIONAN MOLdes, Garay 1380, antes Pozos 530. v16

A MEDIDA, CORTAN MOLDES EN 24 horas, casa Leonor Janssens, Salta 525. v31

A DAMAS ELEGANTES: MODELOS París, liquido, San José 461, de 3 á 6. v16

A MEDIDA MOLDES, CLASES CORTE y confección, Dip., Saavedra 277. v18

A LAS señoritas—PEDIR A VUESTROS novios ó relaciones postales de la Casa Chica y serán de buen gusto, Victoria 574.

ATENCION! LOS POSTIZOS A. MALIrat son los mejores y más baratos! B. Mitre 1373. v19

A LOS MOLDES TAILLEUR, FANTAsía, armados, probados, Independencia 1695. v20

APROVECHEN señoras: AMUEBLAR sus casas, con ricos muebles, pagaderos en 10 mensualidades, Rivadavia 2463. v23

A LAS señoras, ZURCIDORA Y TEJEDOra en toda clase de ropa, gran premio en la Exposición Industrial, Maipú 746. v16a.

A LAS PROFESORAS Y MAESTRAS EN general, recomendamos el piano Chubert, á pagar 40 $ por mes; ocurrir Sarmiento 1134.—L. Sigal y Cía. v24

ATENCION! RETRATOS Y POSTALES á 4 pesos docena, peinado gratis en los de 12 $, 16 etc., regalamos uno grande con marco, C. Pellegrini 222. v15e

A LAS DIRECTORAS Y PROFESORAS de escuelas, sin fiador, entregamos muebles en 10 mensualidades, Rivadavia 2463. v23

A LOS MOLDES SOBRE MEDIDA, SE garanten con exactitud, se cortan, hilvanan y prueban los géneros. Se confeccionan el traje tailleur, Cangallo 1553. v23

AL MUNDO FEMENINO!... Visiten mi mueblería, vendo á largos plazos, sin mayores requisitos. Pidan catálogo.—B. Bomchil, C. Pellegrini 457. v23

A PROFESORAS Y MAESTRAS DE ESCUELAS, vendo á plazos sin fiador, [illegible] v16

VENTA DE CASAS, TERRENOS Y CAMPOS

A CONSTRUIR SIN DINERO, PAGANdo mensualmente, empresa seria, Salta 607. v16

A MENSUALIDADES SE CONSTRUYEN casas, Compañía Argentina, Suipacha 23, de 11 á 4 p. m. v18

A BELGRANO, VENDE 3 CASAS MOdernas, para familia, con toda comodidad, con cédulas, Esteco 1861, 1851.

A DOS CUADRAS DE CABILDO, Congreso 2755, vendo regia casa, 10x29, tratar Sucre 2357.

AVENIDA INDEPENDENCIA [illegible]

A DOS CUADRAS DE SAN JUAN, Constitución 2638, sala, 5 piezas para altos, al contado, 6.000 $, 7.500 á 80 mensualidades, en la misma.

A 20 $ MENSUALES VENDEMOS quintas, sobre estación Vileia F. C. S., soliciten planos Bianchi y Cía., Cangallo 409.

AQUI PARA COMPRAR, VENDER O hipotecar su casa, campo ó terreno sin gastos, diríjase rematador Anselotti, Jujuy 1160. v29

ARRENDATARIOS! VENDO 700 HECTS. de campo alto, á 2 y 1/3 horas de esta capital, en 400 $ hect., por carta casilla correo 215. v15

AVENIDA SAN JUAN, TERRENO DE 778 varas á $ 46 la vara, tiene 20.000 pesos en hipoteca á 4 años, con el 8 1/2 por ciento de interés, tratar con Rogelio P. Raynell y Cía., Carlos Pellegrini 35.

AVENIDA SAN JUAN, 1861 VARAS cuadradas con sólidas construcciones, para depósito, garages, caballerizas, etc., se vende en 60.000 $, tiene 25.000 en hipoteca á un año, con el 8 1/2 por ciento de interés, tratar Rogelio P. Raynell y Cía., Carlos Pellegrini 35.

A 4 CUADRAS DE CABILDO Y COLEgiales vendo en terreno de 20x50 un edificio de dos casas altas, 2 salones en los bajos y 8 departamentos interiores todo alquilado, produce el 8 olo, edificio nuevo, con buena facilidad de pago, á más tiene 75.000 cédulas, tratar hoy todo el día, Laprida 1773, Sr. Trabucco.

BAHIA BLANCA, VENDEMOS VARIAS chacras al Sur, como terreno de especulación, Arturo Barros y Cía., San Martín 50. v16

CASA VENDO, $ 3200, RESTO 48 $ POR mes, tratar Azul 578, Flores.

CASA GRANDE CON JARDIN VENDESE con cédulas, Serrano 1063. v16

CONVENCION AL LADO DE CAMACUA, vendo lote, Florida 377.—Serrano. v14

CASA VENDO, A PLAZOS 10x50, AGUAS corrientes, gas, Lafuente 466, Flores. v14

CASA NUEVA VENDO, SALA, ESCRITOrio, comedor, 3 piezas, Nicaragua 689. v14

CASA VENDO, NAZARRE 3430, ENtre Alay y Llavallol, Villa del parque. v15

CHACRAS EN LA DORMIDA, MENDOza, sobre el F. C. Pacífico, con facilidades vendo, Malabia 2261. v17

CERCA DE MERCEDES BS. AS. VENdemos 117 hectáreas campo, está ubicado entre 4 estaciones, datos Moreno 1400.

CIUDADELA 2 1/2 C. AV. RIVADAVIA esq. 13x40 vendo á 5.50 v. c., á plazos, de 7 á 12 a. m., Medrano 228.

CON 1.000 $ y el RESTO á MENSUALIDAdes, vendo casa, 4 p. y comedor, R. Sandberg, Pergamino 159, Flores.

CASA NUEVA SE VENDE, SALA, DOS dormitorios y todas comodidades, Estados 3834. v14

CASITA EN FLORES, VENDO $ 5400, Pillado 984, á 2 cuadras de Varela y Junta, 2 piezas, tratar allí. v14

CASA EN PALERMO, VENDO, CALLE Cerviño 735; puede visitarse á toda hora. v15

CASAS EN BELGRANO VENDO 7 A plazos de 13.000 á 35.000 $, tratar con el dueño, Cabildo 2280. v16

CASA EN CABALLITO, SE VENDE O se alquila en la calle Trongé 1384, tratar Cevallos 325. v14

CASA VENDO, EDIFICIO MODERNO, sala, comedor, 3 dormitorios, baño, Loyola 339. v14

CASA CONFORTABLE DE 10x37, próxima á Corrientes, cloacas, aguas corrientes, tratar con dueño, Billinghurst 330.

CHACRA DE 11 HECT. A 1 HORA DE LA capital, campo flor, se vende, grandes facilidades, Chacabuco 78, escritorio 14.

CASITA ESQUINA VENDO, DOS PIEzas, vestíbulo y terreno de 13x35.3, con árboles frutales, Junta 2909, Flores. v15

CERCA PARQUE CHACABUCO VENDO terreno de 500 varas, 2 piezas madera, pozo, cocina, w. c., á 12 $ vara, San Carlos 3574.

CASITA CON 3 HABITACIONES, SE vende, en Ciudadela, calle 9 de Julio, 30 varas de Rivadavia y una cuadra de la estación. v14

CASAS Y TERRENOS VENDO varios en el Caballito, á plazos, tratar directamente con su dueño, Fco. Delsernia, Virgenes 1262, sin corredor. v14

CAMPO EN ZARATE VENDO PROXIMO á la estación, mide 100 hectáreas, no contesto cartas ni atiendo corredores, Cabildo 2280. v15

CASA ENTRADA AUTOMOVILES, GArage, misma, Av. C. Calvo, próxima Boedo, vendo muy barata, 36.000 $, tratar Independencia 3564. v14

CASAS MODERNAS SE VENDEN POR mensualidades, 10 habitaciones, todas comodidades, verlas todo el día, tratar Campana 341, de 11 á 12.

CABRERA 3953, A UNA CUADRA DE Córdoba y 3 de Pueyrredón, casa ocho piezas, cloacas, 11.000 cédulas, se vende, abierta de 10 á 5. v16

CASA [illegible] Darwin [illegible]

CASA [illegible] vestíbulo, [illegible] decoraciones [illegible] Saenz Peña [illegible]

CASA COCHABAMBA 3279, se vende [illegible] 3.000 $ hipoteca, tratar B. de Irigoyen 1108.

CHACRAS [illegible], BUENOS AIRES, se vende particularmente, muy próxima estación, para tratar: calle Agüero 670, el martes 16 próximo, de 1 á 7 p. m. v15

CASITA VENDO EN FLORES, 4 PIEZAS, jardín, edificio aprobado, 4.800 al contado y 1800 en 30 meses sin interés, [illegible] 361, Buenos Aires núm. 14, Flores.

CASA ESQUINA VENDO con 50.000 cédulas, [illegible] todo costo, [illegible] por ausentarse su dueño, tratar con el mismo dueño. v16

CASA VENDO, 4 DORMITOrios, comedor, cocina y baño, Arrecifes [illegible] Rivadavia 7900, $ 9.800 [illegible] adoquinado, precio [illegible] el dueño [illegible] plazos; tratar con [illegible] v15

CASA [illegible] EN CABALLITO, [illegible] San Martín, 5 habitaciones, [illegible] molino, fondo, [illegible] adoquinado, etc., [illegible] v14

CASAS VENDO [illegible] sala, 2 piezas, comedor, baño [illegible] cédulas, 9.000 $ [illegible] contado [illegible] Arregui y Caracas, 4 piezas, galería, 462 varas, 6000 contado y 90 mensuales, tratar Rojas 520. v14

CON $ 125 AL MES VENDO 4 CASAS nuevas, en cal y desocupadas, en lo mejor de Flores, sala, con zaguán y cancel, 3 piezas, comedor, baño, cocina, galería, celosías, verjas, Gavilán 1279 al 1289, entre Gaona y Dungeness, tranvías 89 y 93, tratar con Siro Goyanes, Venezuela 4110 á todas horas.

CASAS DENTRO DEL RADIO DE LA capital, propias para familias, vendo con un pequeño desembolso al contado y el resto en cómodas cuotas mensuales, equivalentes más ó menos al alquiler, personalmente á Francisco L. Quesada, Av. de Mayo 878.

CASA EN EL CABALLITO VENDO, CAlle Casafoust 749, entre Añasco y Sapaleri, 10 por 30, 3 dormitorios, cocina, baño, molino, jardín, preparada para altos, 12.000 pesos, á plazos, dueño Cabildo 2280. v16

CASA ESQUINA DEFENSA 1065 Y Humberto I del 402 al 425, frente á plaza Dorrego, con 463 varas cuadradas de superficie, se venderá el 3 de Marzo próximo por V. S. Lobato y Cía., en remate judicial.

CHALET A 2 CUADRAS DE CABILDO y Ushuaia, con jardín y entrada de automóvil, edificio de altos y bajos, con 2 terrazas y lleno de comodidades. Superficie 1.500 varas, vendo con buena facilidad de pago, además tiene 5500 cédulas, tratar hoy todo el día, Laprida 1773, señor Trabucco.

CUATRO CASAS VENDO EN BLOCK, A 2 cuadras de Cabildo y Ushuaia, en terreno de 40x30, casas nuevas, llenas de comodidades, con todo lujo y confort, todas alquiladas, producen renta, vendo con mucha facilidad, á más tiene 55.000 cédulas, tratar hoy todo el día, Laprida 1773, señor Trabucco.

CASA A PLAZOS, EN FLORES, A 2 1/2 cuadras de Rivadavia y 8 de la plaza, San Ramón 285, entre Provincias Unidas y Convención; terreno amplio, 4 habitaciones, jardín; se remata el lunes 22 de Enero, á las 4, en Reconquista 353; base, la hipoteca, $ 9000; el excedente, parte á plazos y parte al contado, Carlos Olmi; produce buena renta. v15

CORVERA Y PERALTA MARTINEZ, 318 San Martín 826, U. T. 5144.

PROPIEDADES EN VENTA

Hermoso petit hotel, altura Ugarteche y Las Heras, con garage. El edificio está sobre la barranca, se compone de dos pisos, formando un total de ocho hab. y todas las dep. complementarias; precio $ 90.000, pudiendo adquirirse con $ 35.000 al contado y saldo á largos plazos.

Sobre la Av. Las Heras, petit hotel moderno, con garage, se vende con todo el moblaje, artefactos de luz eléctrica, automóvil, etc.

Sobre Paraguay, dentro de Pueyrredón, [illegible]

[illegible] Tres, al lado de San Juan, [illegible] hab. y dep., nueva, $ 21.000.

Rosario, al lado de Av. La Plata, 10x26, jardín al frente, 3 hab. y dep., $ 20.000, á plazos.

Añasco, al lado de Avellaneda, moderna, buena construcción, 10x41, cinco hab. y dep., se entrega llave en mano, $ 26.000.

Velazco, altura Aráoz, 10x34, sala, 3 hab. y dep., buen edificio, $ 24.500.

COMPRAMOS

Fracción de terreno de 100 á 150.000 v. c., dentro de la capital, para fraccionar en lotes. Terrenos de 20 á 22 de frente por 35 á 45 de fondo, de Córdoba á Las Heras y de Larrea á Callao. Terreno pequeño dentro de Callao.

DOS CASAS DE LUJO VENDO MUY baratas por ausentarme, Convención 124 y 140, media cuadra Avenida La Plata y Río Cuarto, la 1ra. mide 10x25 y la otra 10x44, tienen comedor y 3 piezas, galerías, yeso, mosaicos, cedros, bomba, etc. No admito corredores, de 5 á 7. v14

EN FLORES, AUTURA MALVINAS, CASA chiche vendo en 20.000 $, Ecuador 232.

EN VILLA LURO, VENDO VARIOS LOtes. Datos, Florida 377.—Serrano. v14

EN SAN ISIDRO VENDO TERRENOS en 80 mensualidades, tratar Cangallo 456, escritorio 41. v14

EN BAHIA BLANCA, EN 80 MENSUALIdades vendo manzanas de terrenos á $ 30 por mes, Cangallo 456, escritorio 41. v14

EN FLORES, ESQUINA CUENCA Y SAN Blas, con superficie 840 varas cuadradas en 6.200 pesos, Rivadavia 7109. v15

ESQUINAS VENDO DOS, GUARDIA Vieja 600 y San Eduardo 256 y San Sebastián.

EN FLORES, SE VENDEN 2 CASAS DE renta, con cédulas, directamente con el dueño, Sud América 793. v15

ENTRE MARTINEZ Y VILLA ADELINA vendo particularmente hermosa quinta á 2.50 $ v. c., San Juan 3855, de 2 á 5 p. m. v15

EN ADROGUE, PARQUE DE MARIA, terreno de 30x65 varas, vendemos á $ 2.50 v. c., Arturo Barros y Cía., San Martín 50. v16

EN BANFIELD A POCAS CUADRAS de la estación, vendo 3 lotes de 10x52, ocasión, 1/3 parte en mensualidades, Uruguay 228.

EN LA FLORESTA, PARTICULAR 8 casas de comedor, 2 piezas, cocina, cielos rasos, $ 1.500 al contado y $ 70 á 120 mensualidades. Datos Laguna 514, Butelmann.

EN BELGRANO, VENDO TERRENO ESquina, Cuba y Manzanares, con ferrocarril á tres cuadras y dos líneas de tranvías, mide 23x30 varas, tratar Cabildo 2280. v16

EN LA FLORESTA TRANSFIERO DOS libretas de terreno por ausentarme á Europa, hay pagas 20 mensualidades de $ 6.50 y 3.90, tratar en la calle Belgrano 4218, de 6 á 8 p. m. v14

EN FLORES, A UNA CUADRA DE RIvadavia vendo casa moderna, ínfimo desembolso al contado y el resto por mensualidades; ocurrir Bmé. Mitre 317, de 8 a. m. á 6 p. m. v16

ESPECULADORES: VENDO 30.000 VAras en Mar del Plata, chacra 86, sobre bulevar Lafranconi y frente parque municipal, $ 5 vara al contado, por carta á Rodríguez, Catamarca 781. v15

EN RAMOS MEJIA, AL NORTE, 5 c. estación, entre los principales chalets, especial para casa quinta, con molino, frutales, jardines, etc., vendo á 7 $ v., grandes facilidades, tratar con el dueño de 7 á 12 m., Medrano 228.

EN SAN VICENTE (P. Bs. As.).—A INmediciones de la estación F. C. S., se vende terreno de una superficie de metros 46.934 milímetros de frente al Norte por 51.960 milímetros de fondo al Sud este, marcado en el plano manzana C, lotes 10, 11, 12 y 13. Tratar Oficina de Propiedades Banco Español del Río de la Plata. v15

F. C. O., CIUDADELA, A 3 CUADRAS de aquí, vendo terreno en 50 meses. Datos, Azul 61. v15

FLORENCIO VARELA, VENDO 7 TErrenos de $ 17 por mes en 30 meses. v15

FLORES 6 C. RIVADAVIA TERRENO 10x54, $ 12 v. á mensualidades vendo, de 7 á 12 a. m., Medrano 228.

FLORES, BULEVAR GAONA 3478 Y Oran adoquinado, casa chiche, cedro, 3 piezas, comedor, baño, piecita, agua corriente, gas, galería, decorado, también los muebles, por ausentarme, muy barata, gran facilidad pago, tratar propietario. v14

GRAN PICHINCHA, TRANSFIERO POR necesidad, una casa con 3 piezas, aguas corrientes, á 40 metros del afirmado y 1 y media cuadra de la Av. Gaona, 1500 $ al contado y 109 mensualidades de 56 $ cada una, tratar hoy, de 8 á 12 en la esquina de Rojas y Planes 901, Caballito, M. Cenal.

HOY, AUNQUE LLUEVA, HOY.

A las 3 y 30: casa Padilla 2183.

A las 4 y 15: casa Monte Dinero 1357.

A las 4 y 30: casa Paysandú 1661.

A las 5 y 15: casa Palique 1050. Base, 3000 $.

A las 6: terreno Warnes y Bella Vista, 10x34. Base, 6 $ v., todos á plazos.

F. Mazzarelli é hijos. Ver sección remates.

JUDICIAL—CAMPO VALIOSO EN GILES

En el partido de San Andrés de Giles. El casco de la estancia O'Donnell, cerca de San Antonio de Areco, Azcuénaga, Vagues, Solís y Giles. Es decir, rodeado de estaciones. A 2 horas y 50 minutos de la Capital. Hay 18 trenes diarios de ida y vuelta, que salen del Once, Retiro y Chacarita. Puede visitarse por San Antonio de Areco, F. C. C. A., en viaje de 2 horas y 44 minutos; por Azcuénaga, F. C. O., en combinación con el F. C. C. A., 3 horas 53 minutos; por San Antonio de Areco, F. C. O., en combinación con el F. C. C. A., 3 horas y 24 minutos; por Giles, F. C. C. de B. A., en 2 horas, y 15 minutos. Se trata de un campo bien alambrado, con todas las excelentes mejoras existentes. (Es el casco de la estación O'Donnell) — 425 hectáreas, 22 áreas y 50 centiáreas. De Luján, dista sólo dos estaciones, pues el campo está muy cerca de Azcuénaga y por allí debe visitarse. Se trata de una joya rural, con todas sus mejoras, que sale á la venta, sin base, por lo que den. Mandato del señor Juez federal, doctor Claros, secretaría Jiménez, en el juicio Raymond Fournier con Constantino O'Donnell. Los arrendamientos en esa región importantísima de la provincia de Buenos Aires, se cotizan á elevados precios. Las tierras son excelentes. El arroyo Giles, que limita con el campo ofrece agua abundante. Allí en plena seca, hay agua. Solicítense datos completos y planos de este valioso campo que se rematará judicialmente el lunes 22 de Enero, en nuestro Hall Reconquista 353, Buenos Aires. Seña 8 olo. Comisión 2 olo.—Carlos Olmi, Reconquista 353.

LIBRETA DE TERRENO VENDO, VIcente López 359. v15

LANUS, TRANSFIERO LIBRETA POR su costo, muy central, trato solo con el comprador, Azara 630. v14

PRECIOSA ESQUINA VENDO SOBRE Avenida Río Cuarto, 632 varas cuadradas, tratar Senillosa 691. v14

PARA HORNEROS VENDO FRACCIONES grandes y chicas, sobre la estación Espeleta, datos Cangallo 456, escritorio 41, de 1 á 5 p. m. v14

HOY A LAS 5 SE VENDE LA LINDA casa en Flores, á 3 cuadras de Rivadavia, calle Bogotá entre Nazca y Argerich. Leer avisos de remates de Antonio García.

LIQUIDO CASITA EN FLORESTA, lote en Martínez y 24.444 metros en Luján, B. Vista 361.

MUÑIZ, CASITA QUINTA, CON 10.000 v. de terreno, vendemos en $ 19.000, Arturo Barros y Cía., San Martín 50. v16

MAR DEL PLATA, VENDO 10.000 v. c., en la parte más alta y de gran porvenir, 16 cuadras del mar, precio 0.55 $ v. c., $ 2000 al contado y resto á plazos, sin interés, San Carlos 4178.

MARCOS R. CASAS, FLORIDA 339, atiendo personalmente de 10 a. m. á 6 p. m.

En venta á precio de especulación

AZOPARDO Y COCHABAMBA, 40x30, esquina única en venta en el puerto, sobre los diques.

CORRIENTES A DOS CUADRAS DE CAllao, buen frente, 1.600 v. c.

BULEVARES RIVERA ESQUINA HUMboldt, 13x28.

BULEVAR CORDOBA ALTURA 3400, buen frente, 1.063 v. c.

CABILDO ENTRE CESPEDES Y AGUIlar, 10x50.

EN VILLA BALLESTER, CALLE REPUblica, 60x50, á cinco cuadras de la estación, con alumbrado eléctrico, Marcos R. Casas, Florida 339.

PROPIEDAD EN RIVADAVIA, CUADRA y media plaza Flores, renta $ 1100. En Lobos, legua y media estación, chacra de 12 cuadras, pidan datos, Domínguez y Cía., Falcón 2478. v15

PALERMO Y BELGRANO VENDO CAsas sumamente baratas, de 25 á 50.000 pesos, vengan hoy mismo, se ganarán el 20 por ciento; escribir á Figueroa, Araoz 2689. v15

PARA ESPECULAR O PARA CASA quinta sobre la Avenida Rivadavia adoq. en Ramos Mejía, 5 c. al Oeste, frente al chalet del Sr. Cadret, 4.000 v. c., grandes facilidades vendo, dueño de 7 á 12 m. Medrano 228.

POR CUENTA Y ORDEN DE UN SINDIcato en liquidación

SE VENDEN:

Casa calle Paroissien y Tronador, frente estación.

Casa Echeverría casi Cabildo, en pesos [illegible]

[illegible]

Casita Núñez y Pinto, nueva, en mensualidades.

Casita nueva, Amenábar y Quesada, con galpón.

Casa Holmberg y Monroe, nueva, 18.000 pesos.

Casa-quinta á una cuadra estación Saavedra, $ 25.000, en 50 meses.

Casa esquina, Amenábar y Juramento.

Casa para renta, Cabildo y Bebedero.

Dos casas modernas, Mendoza y Blandengues.

TERRENOS

4.500 v. c., barrancas Vicente López.

Lote 30x30, barrancas Vicente López.

Esquina chiquita, Charcas y Oro.

Esquina 11x35, Colegiales y Fraga.

Lote 16x49, Crámer y Monroe.

Barrancas Florida 20x42, lado estación.

15 lotes en 50 meses, Plaza y Manzanares.

Cinco lotes barrancas Rivadavia, estación.

Diez lotes barrancas Martínez.

Lote 10 por 46, Lugones y Congreso.

Esquina Avenida Tejar y Tronador.

30x90, Congreso y 3 de Febrero.

En Hurlingham manzana cerca estación.

En Martínez, manzanas cerca estación.

Precios liquidación, facilidades de pago, tratar con Francisco Iaria, Cabildo 3450.

R. BUTELMANN, LAGUNA 514, SIEMpre vende casas y terrenos á largos plazos. v15e

SE VENDE LA CASA, CUBA 3397, tratar Garay 3476. v15

SAN RAMON, 227, CASA MODERNA vendo, cédulas, etc., Callao 19, pieza 29.

SE VENDE UNA CASA 5 PIEZAS, CONcordia 288.

SE VENDE UNA CASITA, PARAJE alto, Laguna 974, Floresta. v16

SANTOS LUGARES, VENDO DOS TErrenos en 80 meses de $ 25, 10x35 varas. Datos, Azul 61. v15

SE VENDEN DOS TERRENOS 11 MTS. por 70 en la calle Jonte y Av. San Martín, tratar Av. San Martín 2400. v14

SE TRANSFIERE UNA ESQUINA EDIficada, Camarones y Av. Boyacá, 12.000 $, la mitad al contado y la otra por terreno, tratar de 1 á 6 p. m., Av. de Mayo 564, sótano, sin comisión. v14

SOCIEDAD ANONIMA TIERRAS Y COlonias La Verde. Hacienda vacuna. Cualquier cantidad se vende en el establecimiento "La Verde" (Prov. de Santa Fe). Por datos á Maipú 190, Bs. Aires. v17

TERRENO CABALLITO Y SAN EDUARdo, vendo $ 22 v. c., Rivadavia 746. v15

TERRENO 10x48 Y 10x 58 VENDO, Congreso, á 2 cuadras de Cabildo, Sucre 2357.

TERRENO VENDO, 10x70, DON CRIStóbal entre J. M. Moreno y Riglos, Convención 148.

TERRENO COLEGIALES Y MARTINEZ, adoquinado pago, 10x45 v. vendo á plazos, tratar Esteco 2920, urgente.

TERRENO ALTO, WARNES Y SEGUI, 11.40x57 v. vendo urgente, 9.50 $ vara; es pichincha. Tratar Esteco 2920.

TERRENO A PLAZOS VENDO, DIRECtorio al lado de Dolores, Florida 377, de 4 á 6.—Serrano. v14

TERRENO 50 MTS. TRANVIA 48, EN 80 meses 4 al contado, 10 por 52, datos en Azul 61, Flores. v14

TERRENO SE VENDE, CALLE GURRUchaga, frente á la iglesia San Bernardo, tratar Córdoba 3357.

TRANSFIERO 2 LOTES TERRENO EN Villa Independencia, Lomas, por ausentarme, urgente, San Carlos 3574.

TERRENO EN MAR DEL PLATA, ALvear y Gazcón, 1.200 varas, se vende á $ 25 la vara, Bmé. Mitre 666. v15

TERRENO VENDO EN BELGRANO, calle Quesada y Cuba, mide 10x20, tratar con el dueño, Cabildo 2280. v15

TERRENO SE VENDE EN 80 MENSUAlidades, en Ramos Mejía, tratar Cangallo 2687, de 5 á 6 p. m. v15

TERRENO EN OLIVOS VENDO A 4 cuadras de Cabildo y de la estación Mitre á 4 $ v. c., mide 10x50, dueño Cabildo 2280. v15

TERRENO VENDO, MAURE ENTRE ROsetti y Charlone, mide 44 de fondo por 10.30 frente, datos Soler 1600, facilidades pago.

TERRENO CALLE ZAPALERI ENTRE Monte Egmont y M. Dinero, 10 por 45 varas se vende á plazos, San Martín 81.—Publio C. Massini y Cía. v14

TRANSFIERO LIBRETAS DE 2 TERREnos en Floresta, á tres cuadras al Norte de Rivadavia, tienen 10x37; tratar Boedo 935.

TRANSFIERO LIBRETA TERRENO BErazategui, hay cuarenta meses pagos, 23x35, á 5 cuadras al Norte de la estación, precio 160 v., Magallanes 770, B. al Norte. v15

TERRENO SE VENDE, DIRECTORIO entre Puan y Miró, 10x52 vs. y una esquina Directorio y Puan, de 15x16 1/2 vs., tratar Curet y Petits, Reconquista 453. v14

TERRENO CALLE DEAN FUNES ENtre Armonía y Rondeau, lote 21, con adoquinado y desmonte pago, tranvía núm. 16 al frente, tratar Pueyrredón 355. No se admite corredor. v15

TERRENO VENDO EN LO MAS ALTO de Vicente López, á 10 varas de Cabildo, mide 10x28, dueño Cabildo 2280, no contesto cartas. v16

TERRENO VENDO EN BELGRANO, EN la quinta de Chás, calle Manuela Pedraza y Zapiola, con tranvía, mide 11x42, en mensualidades de 66 $, tratar con el dueño, Cabildo 2280. v16

TERRENOS EN OLIVOS VENDO DOS frente á Cabildo, 20 por 35, 3.500 $ al contado, el resto á plazos, vendo esquina de 1.500 v. c. á una cuadra de Cabildo á plazos, tratar con el dueño, Cabildo 2280. v16

TERRENO EN BELGRANO VENDO CON frente á la Avenida Blandengues y el parque General Paz y al camino de automóviles de Buenos Aires al Tigre, todo alambrado, con focos voltaicos, mide 20 por 40, á plazos, dueño Cabildo 2280. v16

TERRENO!!! REMATA HOY!! A LAS 4 de la tarde el martillero público Vicente Greco, en Villa Lugano (capital), calle Jachal entre bulevar Riestra y Trangford, 10x19.66 varas. Terreno altísimo, rodeado de edificios, á pocas cuadras de la estación. Base de venta $ 2.30 vara, parte al contado y parte en 14 mensualidades de $ 12.50 cada una.

VENDO TERRENITO VILLA URQUIza, tratar Andrés Arguibel 1845. v14

VENDO O ALQUILO CASA 2 DORMITOrios, comedor, baño y cocina, Moreto 660, de 8 á 11. v15

VENDO TERRENO EN CABALLITO, SEgui y Méndez de Andés, Florida 377, Serrano.

VENDO EN VILLA DEVOTO, 3 CUAdras de la estación, en Avenida América, 4 lotes, F. H. Coronel Díaz 991. v14

VILLA DEL PARQUE. V. URQUIZA, vendo varios terrenos, Directorio 2710, Floresta.

VILLA PARQUE, 4 CUADRAS ESTACION y cuadras tranvía 86, vendo plazo $ 6 vara, Nicaragua 146. v15

VENDO CASA MODERNA Y LUJOSA, 8 habitaciones, jardín, 1/2 cuadra de Cabildo 100, calle Estados 2461, $ 65.000.

VENDO UN LOTE DE 10x22 VARAS. A $ 6 vara, mitad al contado, San Blas y Lope de Vega, ocurrir Humberto 2136. v14

COMPRA de CASAS, TERRENOS y CAMPOS

A... A... NICOLAS MANZO OCURRA hoy para vender su casa, terreno ó campo, Hay compradores hasta 600.000 pesos. Hay dinero en hipoteca, Uruguay 375, U. T. 4612 Libertad. v19

A VENDER CASAS, TERRENOS ó transferir libretas con toda rapidez ocurra al rematador E. Adrogué, escritorio Talcahuano 39, U. T. 4291, Lib. v16

COMPRO TERRENITO CON 1.500 $ al contado, por carta, calle Morón 3989.

COMPRO TRANSFERENCIA DE LIBRETAS, Bolívar 256, Vadell.

COMPRO CASA EN RADIO DE CLOAcas de $ 18.000 á 25.000, no se admite corredor, Perú 1595.

CON M. P. SANDBERG, TRATE PARA vender ó rematar su terreno. Datos Azul 61, Flores. v15

C. G. SEMERIA, RAPIDO VENDERA su casa ó terreno, acudid á su escritorio, Jujuy 1222. v15

COMPRO VARIOS LOTES DE TERREno, juntos y centrales, en Belgrano, para construir chalets: ofertas por escrito, á Ernesto Salvatti, Constitución 2130. v15

COMPRO CASA POR HUMBERTO ALtura 3500, hasta Independencia, de 20 á 32.000 $, escribir á Figueroa, Araoz número 2689.

CASAS DE TODOS LOS PRECIOS COMpro al contado, dentro del radio de la capital, cualquiera sea su ubicación, personalmente, á Francisco L. Quesada, Av. de Mayo 878.

NECESITA USTED VENDER RAPIDO su casa, terreno ó campo. Negocio hecho en el acto. Véase hoy mismo con Juan Daneri, Lavalle 641, U. T. 4305, Avenida. v2feb.

RADIO PALERMO Y CLOACAS, COMpra casas de 25 á 50.000 $, Jiménez, B. Mitre 441. v15

TERRENO DE 10x30 V. PARA EDIFIcar se compra radio Pueyrredón, Callao, B. Mitre y Santa Fe. Escribir únicamente indicando precio y condiciones á [illegible] Correo 1112.

PRESTAMOS E HIPOTECAS

AL 7 olo HIPOTECAS POR MENSUALIdades, sin anticipos, en cualquier punto, Salta 607. v16

AL 8 olo ANUAL DOY EN HIPOTECA particular, sobre casas ó campos, tratar Rivadavia 746. v15

A LIBRETAS DE TERRENO O ESCRIturas, dinero rápido, particular, y sin anticipos, Salta 607. v16

A BAJO INTERES PRESTO CON O SIN garantía hipotecaria, condiciones liberales, oro y papel, Antonio Zuliani, Cangallo 322, U. T. 3761, Avenida. v17

DINERO DOY, BAJO INTERES, POR casas ó terrenos, Viamonte 2418, U. Telefónica 969 Mitre. v15

DINERO EN HIPOTECA, SOBRE CASAS y campos, desde $ 10.000 arriba, bajo interés, largos plazos, con amortizaciones, se adelanta el 50 olo del valor, operaciones rápidas y reservadas, José D. Faro, Reconquista 144, U. T. 3999, Avenida. v15en.

FACILITO DINERO EN HIPOTECA Y para construcción, refacción y ampliación de casas, presentando el título, plano y pliego de condiciones, desde 1.000 pesos en adelante, pagaderos á largos plazos en cómoda cuotas mensuales, personalmente á Francisco L. Quesada, Av. de Mayo 878.

COMPRA Y VENTA DE NEGOCIOS

ALMACEN INSTALADO VENDO, TRAtar Méjico 4300. v15

ALMACEN VENDO A BALANCE, CAPItal 3000 á 4.000 $, Irala 1002. v14

ALMACEN VENDO, BUENO, VER BAlanceador público Juan Solari, Moreno 2200. v16en.

ALMACEN SE VENDE POR NO PODER atenderlo, en Caseros, calle Quilmes y Nelson, tratar en el mismo. v15

ALMACEN SE VENDE POR NO POderlo atender, poco capital, armazones de la casa, calle Estados 1400. v16

AGENCIA COMERCIAL VENDESE, muy acreditada y que deja 400 á 500 $ mensuales ó tomo socio, ofertas á casilla correo 688.

ALMACEN CANCHA BOCHAS, COMODIdada para familia, armazones de casa, contrato 5 años, vendo por atender un reparto de cerveza, Leiva 4559. v15

ALMACEN CON MUCHA CLIENTELA, se vende, ocasión para el que quiera trabajar mucho, informes, Tacuarí 185, sin corredor. v16

ALMACEN SE VENDE POR NO PODERlo atender, buen diario y con 4 años de contrata, Chenaut y Huergo, único en la esquina, Palermo. v14

ALMACEN POR FLORES VENDO, ARmazones y mostrador de estaño, son de la casa, contrato, tratar con el balanceador M. B. Vatuone, Rioja 259. v14

ALMACEN COMPRO EN CUALQUIER radio, capital hasta 6.000 pesos, no se atienden corredores, por carta á J. H. B., Urquiza 872. v14

ALMACEN DE COMESTIBLES Y BEBIdas el dueño, lo vendo por enfermedad, en Talleres, F. C. S., calle Gral. Roca esq. Azara. v14

A... A... L. REBECCHI OCURRA PAra vender ó rematar pronto sin gastos, negocios rectitud é imparcialidad, Belgrano 1851. v15

ADOLFO PEREZ NO COBRA GASTOS para vender ó rematar pronto cualquier negocio, legalidad y reserva, Venezuela 1441, U. T. 3788, Libertad. v16

ALMACEN SE VENDE EN POSICION centralísima, entre biógrafos y teatro, con poco capital, ocurrir al señor Víctor E. Citter, Triunvirato 399, de 3 á 4 p. m. v16

A... A... AL ANTIGUO BALANCEAdor y rematador público, Nicolás Manzo, Uruguay 375, U. T. 4612 Libertad, ocurra usted para rematar bien su negocio, vender ó balancear el mismo, comisión módica, competencia y seriedad. v19

BAR RESTAURANT SE VENDE CON una buena clientela, posición inmejorable, cerca de los Bancos, datos al registro central de negocios de Francisco Maleplate, Esmeralda 630.

CAFE BILLAR BIEN SITUADO VENDO barato urgente. Entre Ríos 953. v14

CASA AMUEBLADA SE VENDE DE 2 A 4, Libertad 423. v14

CARNICERIA VENDO, CARRO Y CAballo, Rivadavia 8016. v14

CIGARRERIA Y LOTERIA VENDO BArata, y con facilidades, Salta 434. v15

CASA DE MODA Y CONFECCION, VENdo por ausentarse; mejor paraje, Avenida núm. 51, entre 7 y 8, La Plata. v19

CAFE Y FONDA SE VENDE POR DISOlución de sociedad, con buena clientela, Colón esquina España, Avellaneda. v15

CINEMATOGRAFO CON ENTRADA, gran salón y anexo de bar y café, contrato 4 años vendo á balance ó en globo, con facilidades, Alsina 1964.

CIGARRERIA Y SALON DE LUSTRAR se vende, razón Cangallo 2102, no se admiten corredores. v14

COMERCIANTES! PARA VENDER pronto, balancear ó rematar bien vuestros negocios, ocurrir á "La Seguridad", San José 237.

CASA DE COMIDA Y CAFECITO SE vende la parte de un socio en 600 pesos, tratar en la misma, San Juan 3546.

COCHERIA Y CABALLERIZA CON buenas comodidades y espléndida situación se vende, tratar Berutti 814, de 11 á 12. v14

CIGARRERIA, LOTERIA, LIBRERIA Y salón de lustrar, central, clientela, casa única, es negocio. Informes B. Mitre 1681. v14

CAFE BAR PALLA, FRENTE á las puertas del teatro Apolo, vendo barato, por enfermedad; tratar hoy, en el mismo, Corrientes 1281; inútil presentarse corredores.

CASA DE PENSION MUY BIEN INStalada y céntrica á una cuadra de la Avenida, consta de 16 piezas amuebladas y todas ocupadas, se vende, tratar B. Mitre 1402, después de las 10 a. m. v14

CIGARRERIA, LIBRERIA Y JUGUETEría, vendo con ó sin mercaderías, lindo paraje, para lustrar botas ó agencia lotería, diario 85 $, negocio y dos piecitas, alquiler 60 $; tratar Díaz Vélez 800, hay sótano. v15

CIGARRERIA, LOTERIA, LIBRERIA, establecida hace 22 años en linda esquina, al lado de 4 colegios del Estado, casa independiente, 4 piezas, entrada zaguán, alquiler barato, utilidad mensual 2000 $, vendo hoy mismo á balance, sin llave, por no poderlo atender, San Juan 2290.

DESPACHO DE PAN SE VENDE, Carlos Calvo 479.

DESPACHO DE PAN Y FACTURA véndese, muy acreditado, con su reparto de pan á número de 25 $, Belgrano 2588.

DESPACHO DE PAN Y FACTURA vendo por desgracia alq. baratísimo, único en el barrio, 530 $, deja 10 $ diarios, á prueba, Bulnes 635.

EN SAN FERNANDO, VENDEMOS UNA chanchería con motor, á cualquier precio, Alvear 1600. v15

ELECTRICISTAS—EMPRESA DE INStalaciones y limpieza de motores, con abonados y buena clientela, se vende á balance, sin cobrar llave, facilidades en el pago, Alberti 725.

FARMACIA ACREDITADA, DIARIO 120 pesos, con gran facilidad de pago, venden Rodríguez, La Legal, Salta 263. v15

FOTOGRAFIA SE VENDE CON CONtrato, por disolución social, Plaza Italia, Serrano 2465. v17

FONDA SE VENDE EN 1.500 $, PUEde pasar el de la diferencia de 200 $, Humberto I 558.

FARMACIAS EN PUEBLOS MUY CERcanos, con 2 ó 3000 $, se venden Rodríguez, La Legal, Salta 263. v15

FONDA SE VENDE, TRABAJANDO mucho, poco capital, frente á estación de tranvías, razón P. de Julio 610, tienda.

FONDA Y ALMACEN SE VENDE POR ausentarse su dueño, con buena clientela, poco capital, calle Rivadavia 265, pueblo Piñeiro, Barracas al Sud. v14

FONDA VENDO, NEGOCIO Y 7 PIEzas, alquiler $ 130, cont. 3 años, subalquilo 5 piezas en $ 112; se da á prueba, Iriarte 876, Barracas. v14

FABRICA DE MASAS, PASTELERIA, buena situación, útiles completos, vendo $ 2.500 $, alquiler 150 $, muchas comodidades, contrato largo, datos, Victoria 1970. v14

GRAN SALON CINEMATOGRAFO, SE vendo ó se toma socio, razón Pueyrredón 336, de 4 á 6 p. m. v16

HOTEL — EL RENOMBRADO HOTEL Francés, de Pergamino, se vende. v15e

HORNO, GRAN CUADRA, LOCAL Y negocio, 100 $ alquiler, dos años contrata, cedo, comprando pocos útiles, Rivera 1814.

HORNO DE LADRILLOS SE VENDE EN Quilmes, de Antonio Perata, todos los útiles, 3 carros y caballos correspondientes, Mitre y Primera Junta. v19

HERRERIA Y CARPINTERIA A VAPOR con todos los útiles, existencias de materiales, etc., á precio reducido, vendo, Pedro Folis, Santa Regina, F. C. P. v18

HOTEL RECREO, RIBERA DE QUILmes, situado en la costa del río, largo contrato, en lo mejor de la temporada lo vendo; poco capital, comodidad de tranvía desde la estación Quilmes hasta la ribera, dirigirse en esta capital Garay 1578, de 12 á 4 p. m. y en el Hotel mismo á cualquier hora. v16

INVENTO PRACTICO PARA MUEBLErías, carpinterías mecánicas y herrerías, artículo en maza, véndese, privilegio por 5 ó 10 años, admítese socio, poco capital, The Barbicane Co., Corrientes 354.

LA UNICA PANADERIA DE EXPELEta, vendo buen reparto y dos jardineras. v24

LIBRERIA, BAZAR Y PINTURERIA, SE vende por no poderlo atender, Irala 1512 alquiler 50 $, casa y negocio. v15

LECHERIA SE VENDE EN BUEN PAraje, contrata larga, Av. Alvear y Bulnes, tratar en la misma. v14

LECHERIA LINDA POSICION, ESQUIna, con 2 vidrieras, despacha 14 tarros, comodidad, 3 años contrata, se vende, en la misma, Güemes 3300. v14

LECHERIA CON GRAN DESPACHO DE helados y 12 tarros de despacho de leche, se vende, tratar Berutti 701, esquina Bustamante, no se admite corredor. v14

OJO PANADEROS. VENDO A MENsualidades ó alquilo regia panadería, edificio moderno y amplio á 1/2 c. de Rivadavia, muy central, en Flores, R. Sandberg, Pergamino 159.

PANADERIA SE VENDE ACEVEDO esquina Báez. v16

PUESTOS DE VERDURA, VENDO DOS, números 30 y 43 del Mercado Italiano. v19

POR DESACUERDO DE SOCIOS SE vende un negocio de bazar, San Juan 3183. v15

POR AUSENTARME VENDO LECHERIA 11 tarros y buena clientela, 695 calle Darwin y Villarroel. v14

PANADERIA ANTIGUA MECANICA, SE vende, en Villa Barceló (Banfield), por lo que den, con contrata, urgente. v14

PANADERIA VENDO, 4 BOLSAS, 4.000 $, contrato, tratar Cucha Cucha 1251, facilidades de pago, Gerardo Abad y Cía. v15

POR MOTIVO DE AUSENTARSE EL dueño para Europa, se vende ó se alquila el antiguo taller mecánico, calle Lavalle 1968, con contrata. v19

RESTAURANT Y FONDA, SE VENDE, particular, urgente, Belgrano 782. v14

REPARTO DE VINOS SE COMPRA, Arenales 3525.

RESTAURANT, BOTILLERIA Y BILLAres centralísimo, esquina Corrientes y Montevideo, con 4 años de contrata, vendo por ausentarme á Europa. Aprovechen este buen negocio, Corrientes 1597. v15

SE VENDE UNA TIENDITA CON POCO capital y muy barata, Camarones 1735.

SE VENDE HERRERIA DE CABALLOS, Pavón y Boedo.

SE VENDE CASA DE PENSION, POR NO poder atenderla, buena clientela, datos, Alsina 982, de 9 á 5 p. m. v15

SE VENDE CAFE, BIOGRAFO Y BIllar con facilidades, datos Boedo 1925, de 11 á 2. v15

SE VENDE UN NEGOCIO DE PAN Y factura, con bastante clientela, todo al contado, dirigirse Patagones 2192. v14

SI Vd. RESUELVE REMATAR SU NEgocio, diríjase á Ernesto J. Cueli, San José 1431. v17

SE VENDE CONTRATA POR 4 años DE una casa, alquiler barato, tratar Charcas 1348.

SE VENDEN TODAS LAS EXISTENcias de una peluquería y se alquila el salón, tratar de 2 á 6 p. m., Loria 1492. v16

SE VENDE RESTAURANT CALLE COrrientes 1546, linda posición, entre el Teatro Nuevo y un cinematógrafo, diario 200 $, tratar en el mismo. v15

SE VENDE PELUQUERIA CON BUENA comodidad para familia, calle Moreno 166, San Martín, F. C. C. A., tratar en la misma. v16

SE VENDE EN SAN MIGUEL A 3 CUAdras de dos estaciones, almacén loza, ferretería, por enfermedad, casa fundada en 1889, salón de 25 mts., con facilidad de pago, tratar, Corrientes 3602. v14

SE VENDE UN RICO NEGOCIO POR tener que ausentarme del país, con solo 500 $, su venta diaria de 30 á 35 $, días hábiles y feriados 80 á 100 $, sito en el Parque Japonés, al lado del Mesina, para tratar Santiago del Estero 937, de 1 á 3 p. m. v14

TRASPASASE CONTRATO DE ALQUILER de casa central, adecuada para escritorios ó hotel, ocurrir escritorio José M. Ungaro, Av. Mayo 686, de 2 á 6 p. m. v21

TRANSFIERO CONTRATA POR DOS años, de un local, ubicado en la calle Suipacha y Corrientes; informes por carta, poste restante, B. R. 024. v16

VENDO ALMACENCITO CALLE 25 DE Mayo 199, San Martín, F. C. C. A. v15

VENDO REPARTO DE LECHE, TRAtar Argerich 2775, Villa del Parque. v16

VENDO REPARTO DE HUEVOS Y MANteca urgente, por no poder atenderlo, calle Conde 3465, Saavedra. v15

VENDO DEPOSITO DE VINO Y DESpacho de bebidas, Boedo 1042, por trasladarme á mi propia casa. v15

COMPRA Y VENTA DE NEGOCIOS

VENDO UNA FONDA CON BUENA clientela, Manuel Estevez enfrente al corralón de madera Dock Sud. v15

VENDO UN REPARTO de LECHE de 9 tarros, carro nuevo y caballo, Moreno 2916. v16

VENDO UN NEGOCIO DE ALMACEN en San Martín, calle R. L. Falcón y San Lorenzo, de propiedad de Asensia Bravo. v15

VENDO URGENTE UN REPARTO DE vino y despacho de bebidas, frente estación de tranvía, por atender otro negocio, Costa Rica 161. v14

ZAPATERIA VENDO POR AUSENTARse el dueño á Europa, Belgrano 2218. v15

ZAPATERIA ESPLENDIDA. VENDO cualquier precio, por enfermedad, Paraguay 2402. v15

ZAPATERIA SE VENDE EN EL BArrio de los Bancos, por no poderla atender su dueño, facilidades de pago, informes, E. Unidos 538, dep. 10. v17

AVISOS COMERCIALES

AVISO AL COMERCIO HABER COMprado el negocio de fonda, Villa Pobladora, calle Uruguay 1800, se atienden reclamaciones desde la fecha hasta tres días.

AVISO AL COMERCIO QUE HE COMprado el restaurant Libertad 500, se atenderán reclamaciones hasta 3 días. Cerutti Tosini y Cía. v16

AVISO AL COMERCIO QUE DESDE LA fecha he comprado la panadería, sita en la Av. Mitre 1428, Avellaneda; Domingo Traverso; reclamaciones por tres días. v15

AVISO AL PUBLICO QUE VENDI MI negocio, calle Montes de Oca 2258, el que tenga reclamo que se presente en el término de 3 días á contar desde la fecha.

AL COMERCIO — CON INTERVENCION del señor Zaquieres, balanceador y rematador público, Victoria 1690, vendimos á los señores R. y J. Lorenzo y Cía., nuestra panadería sita Acevedo 1381|85. Reclamaciones tres días.—Buenos Aires, Enero 12 de 1912.—A. y M. Rodríguez. v14

AVISO AL COMERCIO — POR INTERmedio del señor Zaquieres, sucursal número 1, Chacabuco 1032, vendimos á los señores R. Cabo y Cía., mi panadería sita Alvarez 2318; reclamaciones tres días.—Buenos Aires, 13 de Enero de 1912. — García Hnos. v14

AVISO QUE CON INTERVENCION DEL rematador público señor V. Fernández, Belgrano 1302, he vendido la cigarrería y agencia situada Lima 791. Reclamaciones 3 días.—Bs. As., Enero 12 de 1912.—M. Vázquez.—Comprador: T. Franco. v14

AVISO AL COMERCIO QUE CON INtervención del balanceador y rematador público Enrique Bustamante, escritorio Sáenz Peña 230, vendí á la señora A. Romero mi librería y cigarrería Rioja 693; reclamaciones 3 días. Enero 12 de 1912.—M. González. v14

AVISO AL COMERCIO.—POR INTERmedio de Alfonsín, escritorio Paraná 608, se vendió el café lechería calle Córdoba 2205.—Comprador Cirilo Espinosa.

AL COMERCIO — CON INTERVENCION de la Mutua, Lavalle 747, he vendido mi café, bar "Plaza", Charcas 619. Reclamaciones 3 días. Vendedor Juan Soudan. Comprador Otto Degener. v16

AVISO AL COMERCIO Y AL PUBLICO en general que he vendido mi negocio situado calle Pedro Mendoza 636, al señor Federico A. Bazzano.—Andreu y Baldó. v15

AVISO AL COMERCIO QUE DESDE LA fecha he comprado los créditos de ventas á plazos del señor Jacobo Klescopp, en Bs. Aires; Samuel Poj. Enero 11 de 1912. v14

AVISO AL COMERCIO QUE HE VENDIdo mi negocio de fonda y alojamiento, á los señores A. Lamadrid hermanos, debiendo hacerse las reclamaciones dentro de los 3 días, á contar de la fecha, Olavarría 76; Carlos Espíndola. v15

AVISO AL COMERCIO QUE HE VENdido mi negocio de librería, juguetería y cigarrería, al señor Juan Matassini, debiendo hacerse las reclamaciones dentro de tres días, Defensa 1174; vendedor, Nicolás Del Mastro; Buenos Aires 13 de Enero de 1912. v15

AVISO AL COMERCIO EN GENERAL, que desde el 1o. de Febrero queda disuelta la firma que giraba en esta plaza bajo B. Torrado y Cía., quedando á cargo del activo y pasivo B. Torrado. v16

AVISO AL COMERCIO HABER VENDIdo mi cafe y bar, situado Guruchaga 456 al señor Moisés Albala, por todo reclamo presentarse en el término de tres días, Buenos Aires, Enero 14 de 1912. Vendedor Daniel Jana. v16

AVISO AL COMERCIO QUE CON INtervención del balanceador y rematador público señor Ricardo Galeano, escritorio Central La Argentina, Méjico 1750, he vendido al señor José Soto, mi negocio de panadería y facturería, Méjico 2067, para reclamaciones tres días.—Enero 12 de 1912. —Vendedor, Juan Rodríguez Vázquez. v15

AVISO AL COMERCIO QUE CON intervención del balanceador y rematador público señor Martín Bisáñez, escritorio Lavalle 2042, Coop. Telef. 1690, Central, he vendido á los señores José Ramón Díaz y José Cuervo, mi carnicería y reparto con carro y caballo, calle Maza 1965. Reclamaciones 3 días.—B. Aires, Enero 12 de 1912. Vendedora, Dominga G. de Perrone. v14

AVISO AL COMERCIO — POR INTERmedio del balanceador y rematador público, señor M. Gutiérrez, escritorio Carlos Calvo 1400, U. T. 1077, B. Orden, vendí mi lechería sita C. Calvo 1402, á la señora V. Orlando; por reclamaciones tres días.—Buenos Aires, Enero 11 de 1912.—J. Haouy. v14

AVISO—A NUESTROS CLIENTES participamos que hemos vendido la casa de remates establecida en la calle Corrientes 3064. Toda reclamación se atenderá en el término de 3 días, en la calle Thames No. 2008, de 9 á 12 m.—Jordán, Fernández y Cía.—Bs. Aires, Enero 14 de 1912. v16

AL COMERCIO AVISO QUE BAJO INventario tasación practicado por el balanceador y rematador público señor Héctor M. Verona, escritorio Alvarez 1021, he vendido á los señores Juan y Alejandro Pietronave todas las existencias del negocio de almacén de comestibles y bebidas de mi propiedad, sito en la calle Aráoz 899, esq. Castillo; los que se consideren con derecho á reclamaciones ante dicho negocio, se presentarán dentro del término de 3 días, á contar desde la fecha. Buenos Aires, 13 Enero de 1912.—Carmelo Leonardini. v15

AL COMERCIO — AVISAMOS QUE BAjo inventario tasación practicado por el balanceador y rematador público, señor Francisco Bianchi, escritorio Lima 87, hemos vendido á los señores Eduardo Abad y Manuel Puente, las existencias del almacén situado en esta capital, calle Avenida La Plata 401|5 esquina Guayaquil. Los que se consideren con derecho á reclamaciones se presentarán dentro del término de tres días á contar desde la fecha.—Buenos Aires, Enero 13 de 1912.—López y Abad. v15

AL COMERCIO — AVISO QUE BAJO inventario tasación practicado por el balanceador y rematador público, señor Francisco Bianchi, escritorio Lima número 87, he vendido á los señores Juan Lago y Cándido Varela las existencias del almacén situado en esta capital, calle Cochabamba 3499 esquina Maza. Los que se consideren con derecho á reclamación se presentarán dentro del término de tres á contar desde la fecha.—Buenos Aires, 13 de Enero de 1912.—Francisco Demarco. v15

AL COMERCIO — AVISO QUE BAJO inventario tasación practicado por el balanceador y rematador público, señor Francisco Bianchi, escritorio Lima número 87, he vendido al señor Juan López las existencias del almacén situado en esta capital, calle Arenales 1503 esquina Paraná. Los que se consideren con derecho á reclamaciones se presentarán dentro del término de tres días á contar desde la fecha. — Buenos Aires, 13 de Enero de 1912. — Manuel Arjomil. v15

AL COMERCIO — AVISO QUE BAJO inventario tasación practicado por el balanceador y rematador público, señor Francisco Bianchi, escritorio Lima número 87, he vendido al señor Pedro Nobile las existencias del almacén situado calle Patricios núm. 1502, esquina Alvarado. Los que se consideren con derecho á reclamaciones se presentarán dentro del término de tres días á contar desde la fecha. — Buenos Aires, 13 de Enero de 1912.—Carlos Salongo. v15

AL COMERCIO — AVISO QUE BAJO inventario tasación practicado por el balanceador y rematador público, señor Francisco Bianchi, escritorio Lima número 87, he vendido al señor Fermín Fanzi las existencias del almacén situado en esta capital, calle Charcas núm. 4000 esquina Malabia. Los que se consideren con derecho á reclamaciones se presentarán dentro del término de tres días á contar desde la fecha.—Buenos Aires, 13 de Enero de 1912.—Vicente Martínez. v15

AL COMERCIO: AVISO QUE HE COMprado bajo inventario y tasación, practicado por el balanceador público, señor Juan Solari, escritorio calle Moreno 2200, el negocio de almacén de comestibles y bebidas, calle Girbone 501, esquina á la de Coronel Fraga, en la provincia de Buenos Aires, en Avellaneda, al señor José Leiro. Los que se consideren con derecho á alguna reclamación, deberán presentarse en el término de tres días, á contar de la fecha, pasados los cuales no serán atendidos.—Buenos Aires, Enero 12 de 1912. Compradores: señores Lino y José Suárez Hnos.

AL COMERCIO—AVISO QUE CON INtervención y bajo inventario tasación practicado por el balanceador y rematador público señor José Liberatore, escritorio Viamonte 1536, he vendido mi negocio de almacén de comestibles y bebidas, situado en esta ciudad calle Tucumán 3103 al señor Miguel Serrat donde se atenderán las reclamaciones durante tres días á contar desde la fecha pasado los cuales no serán atendidos, Buenos Aires, Enero 12 de 1912, Vendedor, señor José Saavedra. v14

AVISOS COMERCIALES

AL COMERCIO — AVISO QUE BAJO inventario tasación practicado por el balanceador y rematador público, señor Francisco Bianchi, escritorio Lima número 87, he vendido al señor Arturo A. Campbell las existencias del almacén situado en esta capital, calle Congreso núm. 3896 esquina Estomba. Los que se consideren con derecho á reclamaciones se presentarán dentro del término de tres días á contar desde la fecha.—Buenos Aires, 13 de Enero de 1912.—Samuel Acuña. v15

AVISAMOS AL COMERCIO EN GENEral que desde la fecha queda constituida una Oficina de Contabilidad, bajo el rubro de Aquilano y Cía., ubicada en la calle Lavalle 1652, U. T. 3105, Libertad. La oficina será dirigida y atendida personalmente por el contador público nacional José R. Aquilano, coadyuvado por los diferentes profesionales según el ramo, todos ellos diplomados y que gozan de una larga práctica comercial y cuya competencia está claramente demostrada. Dedicándose á: balances, inventarios, tasaciones, arreglo de contabilidades, testamentarías, concursos, contratos privados, quiebras, liquidaciones (averías seguros), remates, compra-venta de negocios, arbitrajes, etc., etc. Consultas gratis para los señores clientes. Horas de oficina, de 1 á 7 p. m. v14

AL COMERCIO: AVISO QUE BAJO INventario-tasación, practicado por el balanceador público, señor José A. Repetto, escritorio Maza 915, U. T. 1000 (Mitre), he vendido á la señora Francisca Renati mi negocio de almacén de comestibles y bebidas, sito en la calle Balbastro 502, esq. Sevillosa. Los que se crean con derecho á reclamaciones, deberán hacerlas dentro de tres días, á contar desde la fecha, pasando los cuales no serán atendidos.—Buenos Aires, Enero 14 de 1912. Vendedor, Miguel Lapetina. Compradora, Francisca Renati. v16

COMANDITARIO CON 50.000 $ SE NEcesita para casa mayorista ya formada, dirigirse C. Pellegrini 72, escritorio. v15

CON FECHA 11 DE ENERO DE 1912, han convenido don Agustín Estévez y Evaristo Martínez, socios de la firma Martínez y Estévez, el retiro del señor Agustín Estévez, quedando el activo y pasivo á cargo de don Evaristo Martínez, Carlos Calvo 4336. v14

EL CULTIVO DE LA viña EL DELTA del Paraná, rendimientos extraordinarios, especialidad en sus vinos. Se precisa un socio que iguale capital para la prolongación de este cultivo en un establecimiento, tratar con su propietario, Maipú 220, escritorio 6, de 2 á 4 p. m.

QUIERO ASOCIARME EN CUALQUIER industria ó comercio con 10.000 $ de capital, escribir á poste restante, M. P. 83.

SOCIO FUNDIDOR DE BRONCE, PREcisa con poco capital, Independencia 2342, de 8 á 10 a. m. v14

SOCIO CON 15.000 $ PARA NEGOCIO de bar y cinematógrafo en el interior se desea encontrar, datos Corrientes 380. v16

SOCIO CON TRES A CINCO MIL PESOS de capital que sea hombre de oficio se necesita para darle empleo de un taller de muebles finos, Corrientes 3946.

SE NECESITA SOCIO con 1500 á 2000 $, para negocio seguro y garantido afuera, buenas garantías. Ofertas á Jorge Dopffer, Rivadavia 1385.

SOCIO CON UN CAPITAL DE 40.000 pesos, se precisa para dar más impulso á un negocio serio y ya en buena actividad ocurrir M. García, Ituzaingó 376. v14

SOCIO CON 2.000 $ NECESITO PARA establecer dos almacenes, se requiere práctica, yo dispongo de la misma cantidad y crédito por 10.000 en plaza, razón calle Famatina 331, Parque Patricios, J. M. v15

SE DISOLVIO LA SOCIEDAD ARIGANEllo y Schimio, que giraba en esta plaza con el ramo de herrería de obras, Rincón 1264, quedando el activo y pasivo á cargo del señor Antonio Ariganello.—Buenos Aires, Enero 12 de 1912. v15

VENTA de MUEBLES y OBJETOS VARIOS

A LARGOS PLAZOS, MUEBLES, PIDAN catálogos, C. Pellegrini 457. v23

ACUDAN HOY MISMO A COMPRAR los muebles á 10 meses, Rivadavia 2463. v23

A LOS EMPLEADOS DE BANCO Y DE alto comercio, sin fiador, muebles á 10 meses de plazo, Rivadavia 2463. v23

ALTO! ES RIVADAVIA 2463, DONDE venden ricos muebles, pagaderos en largos plazos. v23

AL PERSONAL DOCENTE DEL CONSEjo N. de Educación, sin fiador, á 10 meses de plazo, C. Pellegrini 457. v23

A MITAD PRECIO, VENDO RIQUISIMO dormitorio, casi nuevo, Uruguay 62, dep. M. v14

A UN 25 o|o MAS BARATO QUE EN el centro, vendemos muebles, pagaderos en 10 mensualidades, Rivadavia 2463

A PLAZOS, SIN AUMENTAR SUS PREcios, vendo toda clase de muebles á 10 meses de plazo, C. Pellegrini 457. v23

ACUDAN A PELLEGRINI 457, vendo toda clase de muebles á largos plazos, Soly Bomchil. v23

ATENCION: 30 o|o DE REBAJA POR toda clase de muebles á pagar en 10 mensualidades, Sarmiento 1124. v24

A COMERCIANTES Y PROPIETARIOS, sin fiador, vendemos toda clase de muebles á pagar en 10 meses, ocurran Sarmiento 1124.—L. Sigal y Cía. v24

A PROPIETARIOS Y COMERCIANTES: sin fiador, á 10 meses de plazo, atiendo pedidos del interior. Pidan catálogos, S. Bomchil, C. Pellegrini 457. v23

A EMPLEADOS NACIONALES, MUNICIpales, Bancos, ferrocarriles, etc., á plazos, sin fiador, toda clase de muebles, pidan catálogos, S. Bomchil C. Pellegrini 457. v23

A TODA PERSONA DE RESPONSABILIdad, sin fiador, entrega inmediata á pagar en 10 meses, toda clase de muebles, sala, escritorio, etc.; Sarmiento 1124.—L. Sigal y Cía. v24

A LOS MISMOS PRECIOS QUE AL CONtado, vendemos en 10 mensualidades, muebles de comedor, dormitorio, sala, escritorio, etc.; Sarmiento 1124.—L. Sigal y Cía. v24

A MUEBLE SU CASA A PAGAR EN 10 mensualidades, muebles de comedor y dormitorio, escritorio y sala, camas de bronce, piano Chubert, artefactos.
Sarmiento 1124.—L. Sigal y Cía. v24

AUTO-REMATE, LIBERTAD 190—PARA vender y comprar muebles no hay como el Auto-Remate. Todas las ventas se hacen por encargo de las personas que nos entregan sus muebles en depósito. No cobramos nada por el depósito y los precios son tanteados por los mismos propietarios de los muebles. La venta es permanente, Libertad 190. v31

AL PALACIO DE LOS MUEBLES!!!
1172 SARMIENTO 1172 (antes Cuyo)

¡¡Gran liquidación!!
20 por ciento menos de su costo!! á todos conviene aprovechar!!!

Dormitorio completo, 6 piezas	"	95
¡¡Juego de matrimonio, 7 piezas	"	110
¡¡Juego de dormitorio de nogal Luis XVI dos plazas, 8 piezas	"	160
¡¡Juego nogal Luis XIV, 7 piezas	"	185
¡¡Gran ocasión: Juego de dormitorio Luis XV, completo!!! para matrimonio, 8 piezas	"	295
¡¡Juego comedor, nogal, 9 piezas	"	110
¡¡Comedor especial de nogal y roble, Renacimiento, 16 piezas	"	380
¡¡Juego de sala, dorado fino	"	70
¡¡Consola dorada fina, Luis XV	"	90
¡¡Camas de hierro y bronce desde	"	15

Los embalajes y las conducciones son gratis y garantizados!!! v25

BILLAR DE OCASION EN PERFECTO estado con taquera, juego bolas, nuevo y doce tacos nuevos vendo baratísimo, Lima 1070.

BILLARES, 40 SE LIQUIDAN A PREcio de remate y 50 mil pesos de mercadería á precio de costo, Talcahuano 237. v20

BARATTI Hnos. y Cía.

CORRIENTES 1145.

Casa fundada el año 1852.
Dormitorios de pino tea macizos
" " cedro
" " nogal enchapados
" " roble
Juegos de vestíbulo
Comedores " pino de tea macizos
" " cedro
" " nogal enchapados
" " roble
Colchones de zostera marina
Mosquiteros de tul especial
Escritorios de todas clases
Juegos de sala sencillos y finos
Camas de hierro y de bronce
Para que se pueda conocer nuestro gran surtido, remitimos gratis catálogo P con dibujos y precios. v31

COLCHAS DE JUTE CON ROLLO PARA cama de 1 persona, 8 $, tapicería, Rivadavia 1915. v15

ESCRITORIOS norteamericanos, MAQUInas de escribir de las mejores marcas vende á 10 meses de plazo la Agencia San Martín, Rivadavia 1558. v15

FUNDAS A 1 $, BLANCAS Y COLOR. Juegos de sala y pianos, escribir, Vera 1978, se va á domicilio, Juan Domingo. v14

FUNDAS, JUEGO DE SALA 14 $, PIAno 4, regalo banquito, B. Mitre 1860, Ramírez, U. T. 3388, Libertad. v14

FUNDAS, PRECIOS MODICOS PIDAN muestras á J. Guidici, Tapicería, Santa Fe 1599, U. T. 1171, Juncal, casa de confianza. v16

FUNDAS A PLAZO, LO MEJOR PARA sala y piano á 3 $, escriba y tendrá muestras, Santa Fe 2161, U. T. 877 Juncal, Santos. v14

FUNDAS PARA JUEGOS DE SALA $ 15, para piano 6. Avisar por correo, Montevideo 414, J. Despax, U. T. 2256, Libertad. Se va á domicilio.

FUNDAS A PLAZOS, BLANCAS Y DE color para piano y sala á precio módico, mando muestra, en la tapicería de Festa, Moreno 1401, C. Telefónica 454, central. v8feb.

MUEBLES EN 10 MENSUALIDADES entrega inmediata, Rivadavia 2463. v23

MUEBLES CON UN 25 o|o MAS BARAto que en el centro y en 10 mensualidades, Rivadavia 2463. v23

MUEBLES, TODOS ESTILOS Y A PREcios nunca vistos, pagaderos en 10 mensualidades, Rivadavia 2463. v23

MUEBLES AL CONTADO Y A PLAZOS se regalan estampillas rojas, C. Pellegrini 457. v23

MUEBLES A 10 MESES DE PLAZO, SE atienden pedidos para el interior, pidan catálogos, S. Bomchil, C. Pellegrini 457. v23

MUEBLES!!! AGUINALDO DE año nuevo!! Comerciantes y particulares, aprovechen, liquidamos 400 juegos dormitorio, para matrimonio estilo moderno, nogal de Italia completo con colcha y rollo, á pesos 250 y 165, B. de Irigoyen 258. v22

MUEBLES!! TAPICERIA!!
Para ricos y pobres, gran surtido, grandes saldos de juegos y muebles sueltos, no compren sin ver antes la grandiosa liquidación de La Argentina, S. Magdaleno y Cía., 1118 Cangallo 1118. v12f

MUEBLERIA LA CONTINENTAL
2327—RIVADAVIA—2327
Gran liquidación de todas las existencias de 500 juegos dormitorio, comedores, sala é infinidad de muebles sueltos por la mitad de su valor y también se vende la mueblería por ausentarse su dueño á Europa. Se envía catálogo gratis.—Fco. Vadone. v23

MUEBLES Y TAPICERIA A PLAZOS igual que al contado solidez y elegancia gran variedad en sala, dormitorio, comedor, escritorio, muebles americanos, camas de bronce, cortinados, etc., visiten ó pidan catálogo, Italo Argentina, casa de confianza 1618 B. Mitre 1621, Miniacci Hnos. v7feb.

MUEBLES!!!... MUEBLES!!!!
F. J. MARTY
656 CANGALLO 656
Aprovechen todos!!! Estamos vendiendo á precios nunca vistos en Buenos Aires!!!! ¡¡¡LIQUIDACION EXTRAORDINARIA!!!
Pidan precios á otras casas, y después visiten nuestros depósitos, los más vastos y mejor surtidos de esta capital!!!! y se convencerán que "vendemos un treinta por ciento más barato!!! que en cualquier otra casa"!!!. Remitimos gratis catálogo al interior, F. J. Marty, Cangallo 656. v31

MUEBLES!! NECESITA VD? NO COMpren sin antes visitar la Unión Fabricantes; los vendemos á precio de fábrica, sin intervención de terceros, y de estilos de última creación, surtido completo de comedores dormitorios, sala, vestíbulo, heladeras y guardarropa, de pino de tea, roble, cedro y nogal de Italia. Los del interior pidan catálogos Unión Fabricantes, Corrientes 1779, al llegar á Callao.—Nota: No anunciamos precios, pues no queremos engañar al público. v31

MUEBLES!!!! MUEBLES!!!!
2338 RIVADAVIA 2338
Avisamos al público que la MUEBLERIA MARCONI está LIQUIDANDO á precios sumamente reducidos.

Dormitorio inglés, 9 piezas	$	75
Dormitorio para matrimonio, 9 piezas	"	95
Ocasión: dormitorio Luis XVI, para matrimonio	"	150
Dormitorio Luis XIV para matrimonio	"	180
Comedor Luis XVI, 9 piezas	"	100
Sala Luis XVI, forrado simili	"	60
Consola dorada Luis XV	"	120

Embalajes y conducción gratis.

MUEBLES!!!!... MUEBLES!!!!... MUEBLES!!! Muebles!!

F. J. MARTY

656 CANGALLO 656.
¡¡Aprovechen todos!!!! Estamos vendiendo á precios nunca vistos en Buenos Aires!!!! ¡¡¡LIQUIDACION EXTRAORDINARIA!!!
Pidan precios á otras casas, y después visiten nuestros depósitos, los más vastos y mejor surtidos de esta capital!!!! y se convencerán que VENDEMOS UN TREINTA POR CIENTO MAS BARATO!!!! QUE EN CUALQUIER OTRA CASA!!!! Remitimos gratis catálogos al interior.—F. J. Marty, 656 Cangallo 656. v31

MUEBLES, MUEBLES!!! CASA TERZA Hermanos.
3043 RIVADAVIA 3043
¡Liquidación colosal liquidación!
Invitamos al público en general á visitar nuestra casa antes de comprar MUEBLES, en la seguridad de que se convencerán que nuestros precios son los más bajos y que liquidamos:

Juegos dormitorio macizos 7 piezas, mármoles de Carrara y lustrado muñeca, desde	$	80.50
Juegos de comedor, 8 piezas, desde	"	70.—
Juegos de dormitorio Luis XV, tres cuerpos, completos, desde	"	525.—

Para más detalles, no olviden que deben dirigirse á Rivadavia 3043.—Terza Hnos. Talleres á vapor, Rojas 749, Caballito. Embalaje es gratis. Pidan catálogo número 15. v16

MUEBLES "LA INTERNACIONAL"
1289 SARMIENTO 1291 (antes Cuyo)
¡¡¡Por primera vez en Buenos Aires!!! Dormitorios para matrimonio Luis XIV . . . . $ 100

¡¡¡Tenga atención en esto!!

Le regalamos á usted cualquier clase de muebles que usted necesite, sea comedores, dormitorios, sala ó vestíbulo y se lo remitiremos gratis á su domicilio, si usted puede comprar en otras casas los muebles que usted quiere más baratos que el precio que nosotros le vendemos.
Le garantimos que es la casa que vende los mejores muebles y más baratos en la capital. Embalajes y catálogos al interior gratis.

LA INTERNACIONAL, Sarmiento 1289|91 (antes Cuyo). v31

MUEBLES — ¡CIEN MIL PESOS EN mercaderías á realizar! ¡No hay otra ocasión igual en Buenos Aires!
REGALAMOS

Roperos macizos, con luna francesa	$	30
Lavatorios macizos, con mármol y luna francesa	"	26
Camas macizas, con elástico	"	16
Mesas de luz macizas, con mármol	"	3
Cómodas macizas	"	26
Guardarropas macizos	"	55
Aparadores macizos, con mármol y cristales	"	48

Juegos de mimbre, heladeras y camas de hierro á precios excepcionales.
Todos nuestros muebles son garantizados.
A todos conviene aprovechar esta grandiosa oferta, única en su ramo.—Ossola y Cía., Victoria 728. v4fbr.

MUEBLES!!!! MUEBLES!!!
L. F. BOTTINI, 829 CANGALLO 829
Grandes liquidaciones por 30 días
Las ventas se hacen á cualquier precio
¡¡Nadie sale sin comprar!!!!

Dormitorio completo, Luis XV, 7 piezas	$	95
Dormitorio camero Luis XIV, 8 piezas, trabajo fuerte	"	120
¡¡Gran ocasión!! Juego Luis XV de nogal, finamente tallado	"	200
Juego comedor nogal, Luis XVI, 10 piezas, mármoles fantasía	"	110
¡¡Gran juego comedor Renacimiento!! 16 piezas de nogal tallado!!	"	395
Juego de sala dorado, fantasía	"	75
Juego vestíbulo, fantasía, 6 piezas	"	70
Camas de hierro y bronce desde	"	15

De esta gran LIQUIDACION!!! á todos conviene aprovechar!!!! hasta para los mismos comerciantes!!!! pueden comprar para vender.
Pidan catálogo y presupuesto!!! v25

MUEBLES! CASA PIQUE
1158 SARMIENTO 1158 (antes Cuyo)
Gran exposición de muebles y tapicería. Si quieren obtener gran economía, no compren sin antes consultar precios de mis acreditados muebles.
En los muebles más corrientes, siempre tengo un gran "stock" permanente, que en ninguna otra casa del ramo vende igual clase en los precios que se detallan:

Dormitorios desde	$	80
Comedores desde	"	80.—
Salas desde	"	70.—
Heladeras importadas	"	30.—
Sillones para enfermos	"	20.—
Camas de bronce inglesas	"	70.—

Visiten mi gran salón de ventas para ver el más rico y variado surtido en estilos que continuamente se renuevan, adonde el comprador hallará el más exigente gusto á precios sin competencia.
La casa importa directamente de las principales fábricas extranjeras y fabrica modelos propios que se distinguen por su originalidad, elegancia, solidez y economía.
A todo comprador que presente este aviso se le hará un obsequio.
Se remite catálogo á quien lo solicite.
Embalaje y acarreo gratis.
J. Piqué, Sarmiento 1158, antes Cuyo. v12fbr.

MUEBLES!!!! LA NACIONAL!!!!
1041 SARMIENTO 1041
Visitar ¡¡LA NACIONAL!! es tener la seguridad de ganar TIEMPO Y DINERO Y hacer una buena compra.

¡¡Juego de dormitorio Luis XV, tallado, nogal para matrimonio, moderno, piedras finas, 8 piezas	$	285
¡¡Comedor!! Renamiento!! de nogal tallado, 3 cuerpos, fino	"	295
¡¡Dormitorio!! MACIZO!! para una persona, con colchón	"	85
¡¡ESPLENDIDO!! juego Luis XIV, de nogal, para matrimonio	"	190
¡¡Juego de comedor de nogal y roble, piedras finas	"	200
¡¡Consola dorada Luis XV con piedra negra, hoja de oro	"	130
¡¡GRAN OCASION!! Juego de sala fino, 9 piezas, con moaré	"	110
¡¡Cama de hierro y bronce con elástico, para matrimonio	"	85
¡¡Colchones de lana de 1a. completos, para matrimonio	"	50
¡¡Escritorios de nogal, con tapa	"	15

Conviene ver antes: ¡¡LA NACIONAL!! 1041 Cuyo (hoy Sarmiento) Cuyo 1041. v25e

MUEBLES! "CASA GUERRA", Corrientes 967.
¡¡Gran exposición de muebles á precio fijo y de reclame!
Unica casa que vende barato!!

Dormitorios roble,	á $	34	46	65	á	135
Dormitorios . . .	á "	90	125	190	"	1100
Comedores. . .	á "	100	140	220	"	1500
Juegos de sala . .	á "	85	150	350	"	500

Muebles sueltos de toda clase.
¡¡No dejen de visitar esta casa, que serán bien atendidos. Soliciten catálogo. v22

MUEBLES SANZ, LIQUIDA.
838 SARMIENTO 844
Como siempre, barato, pero al contado. ¡¡Aprovechen!! Todo el mundo, muebleros y particulares esta gran ocasión. Hemos resuelto liquidar todo el gran stock de muebles y tapicería. No discutimos los precios. Garantimos que pagarán dos lo que vale en otras partes cuatro.
Obsequio al comprador, colcha rollo.

Dormitorios 7 piezas, inglés	$	75
" 7 piezas, dos plazas	"	105
¡Reclame! dormitorio Luis XIV, 7 piezas nogal para matrimonio, mármoles rosa, lunas biseladas	"	150
Dormitorio Luis XV, nogal de Italia, 7 piezas, para matrimonio	"	106
Elegante dormitorio Luis XV, tres cuerpos, tallado fino, 10 piezas, dosel, colcha y rollo	"	550
Comedor Imperial, 10 piezas	"	100
" 3 cuerpos nogal	"	170
Juego de sala, dorado fino	"	65
Juego de sala Luis XV	"	105
Comedor Imperial, 10 piezas	"	100
Sillas comedor, docena	"	60
Sillas de Viena legítimas, docena	"	40
Camas de bronce y hierro	"	10

Tenemos en nuestros grandes salones el surtido más grandioso de estilo moderno: comedor, dormitorio, sala, escritorio y vestíbulos y muebles sueltos de toda clase. Siempre á mitad de precio de cualquier otra casa. Fábrica con grandes talleres eléctricos á la vista. Soliciten franco de porte notable catálogo número 15 con los precios rebajados. Embalaje y conducción gratis.—838 Sarmiento 844 entre Suipacha y Esmeralda. Esta casa cierra á las 7 p. m. v7fbr.

PIANO NUEVO, VENDO BARATO, Pampa 3099.

PIANO RICO GAVEAU, TODO EN ACEro, vendo en 200 $. Venezuela 1471.

PIANO LAURINAT, CRUZADO EN acero, vendo de apuro, 250 $, San José 424.

PIANO PLEYELE IQUISIMO, BARATIsimo, muy urgente, casi regalado, Estados Unidos 3559.

PIANO UNO, ORTIZ CUSSO, MUY bueno, por ausentarse véndese por poco precio, Liniers 991.

PIANOS GARANTIDOS A 20 $ MENsuales, casa Rivarola, C. Pellegrini 185. v31e.

PIANOS DE LAS MEJORES MARCAS, á precios sin igual, D. Marguignot, Corrientes 925. v15en.

PIANOS, EXPOSICION DE ELECTRIcos automáticos y del famoso Duca, Florida 587. v15e

PIANO VENDO URGENTE, CRUZADO en bronce y otro estudio 80 $, Moreno 1779. v7f

PIANOS Y AUTOPIANOS, FLORIDA 243. Venta á plazos, entrega inmediata dando buenas referencias, Rebella y Belaunde. v3feb.

PIANOS DE LAS MEJORES MARCAS, 8 de ocasión, á nuestro nuevo domicilio Rincón 225, V. O. Clement, antiguamente Cerrito 170. v17

PIANOS PAGADEROS A 10, 25, 30 y 40 pesos mensuales, entrega inmediata, surtido de todas marcas, catálogo ilustrado, D. Marguignot, Corrientes 925. v15en.

SE VENDE UN JUEGO DE DORMITOrio de cedro, macizo, Malabia 248. v16

SE VENDE UN JUEGO DE MUEBLES y 2 máquinas de zapatero, particular, General Urquiza 39.

SE VENDE UN PIANO NUEVO FLAMANto Schiedmayer, con solo 4 meses de uso y por mitad de precio, tratar y verlo, Av. de Mayo 945, Cosario. v14

VENDO MUEBLES Y PIANO, EN buen estado, Membrillar 253, Flores. v15

VENDO DOS BILLARES MODERNOS, regalados; tratar Chacabuco 78, Avellaneda. v16

VENDO PIANO PLEYEL, DE BUEN EStado, por ausentarme, Caxaraville 4736, Floresta.

VENDO UN JUEGO DE COMEDOR DE nogal, macizo, casi nuevo y una instalación de gas por lo que den, tratar de 10 á 1 p. m., Bulnes 1981.

VENDO TRES CAMAS LUIS XV, UNA de matrimonio, otra de una plaza y una para nene, un sofá, dos sillones de comedor, todo nuevo, Charcas 3778.

COMPRA DE MUEBLES Y ALHAJAS

ALHAJAS y POLIZAS DE empeño COMpro, 25 de Mayo 414. v19en.

A BUEN PRECIO — COMPRAMOS muebles, objetos de arte y mercaderías, Lavalle 1032, U. Telef. 3115 (Libertad) y Bolívar 115, U. T. 2374 (Avenida).—Villar y Tamelo. v8fbr.

SILLAS DE HIERRO, USADAS, SE compran, El Globo, Bella Vista, F. C. P.

VENTAS VARIAS

ARMAZON DE ALMACEN, SE VENDE, Directorio 2900, Flores. v18

ACCIONES "COOPERATIVA DEL MAgisterio" vendo por cualquier precio, Córdoba 2906. v14

ARMAZONES Y MOSTRADORES de comestibles y bebidas dos, se venden, Victoria 3699. v14

ARMAZONES, MOSTRADORES, HELADEras, gran liquidación, Corrientes número 2331. v14

A PLAZOS TRAJES, FACILITA EL corte anatómico, Cerrito 321, sastrería proveedora de la casa Real de España. v20

A 10 MESES DE PLAZO MUEBLES, JOyas, tienda, trajes para hombre y señora, escritorios norteamericanos, máquinas de escribir de las mejores marcas, etc., etc., vende la Agencia San Martín, Rivadavia 7858. v15

CAJAS DE CARTON PARA FARMACIAS, se atienden pedidos del interior de la República, escribir casilla correo 949, B. Aires. v16

CUALQUIER DIA, AUNQUE NO SEA martes, heladeras todas con depósito para el agua 62 centímetros de frente, 39.50 $; id de alacena baja y alta 62 centímetros frente, 58 $; id 3 alacenas laterales 93 centímetros frente, 50 $; aceiteras 5 frascos poste alquel, 1.70; juegos de 6 cacerolas enlozadas, 4.50; juegos de cristal 50 piezas, guarda griega, 15.50; cuchillos para helados 1.60; cucharas alpaca para helados, 4.80; máquinas para hacer helados, 5.50. Estos precios son para cualquier día de la semana. Aunque no sea martes. Surtido en porcelana de todas medidas. Gran cantidad de juguetes á precios baratos. Preciosos juegos lavatorios para regalos manomóviles 8 $. Al Celtíbero Rivadavia 1473, N. C. Neira.

ESTANTERIA, MOSTRADORES, VIDRIEra, muy barato se vende, Triunvirato 537. v14

FOTOGRAFOS, MATERIALES PARA FOtografía, placas, papeles, postales, drogas, etc., gran surtido en cartones modernos, catálogo y muestras gratis. Dirijan pedidos antigua casa Ortuño de Puppo y Rodríguez Melgarejo, introductores, Cangallo 1060.

GRAFOFONO GRANDE, NUEVO CON setenta piezas inmejorables, vendo barato, tratar de 8 á 11, Lima 448.

INSTALACIONES PARA TODA CLASE de negocios construye E. González, pronto, bien y barato, ciudad ó campaña, carpintería Rioja 1274. v27

LETREROS, DOS GRANDES, DE HIErro, se venden, Aráoz 2355.

LIBRERIA Porteña, F. CRESPILLO y Cía., Bolívar 369. Acabamos de recibir de la Biblioteca Ollendorff; Joselón, por Emile Moselly; Ocios crueles, por Rosendo Villalobos; de la biblioteca del Renacimiento: La casa de Aizgorri, por Baroja, á la rústica y encuadernada, por $ 0.60 y $ 1.00; Alivio de caminantes, Ricardo León, 1.80 $. Poseida, por R. L. de Haro, á $ 1.80. Soliciten catálogo que remitimos gratis.

OCASION, VENDO GRAMOFONO CONcierto, mes de uso, 100 piezas de los mejores autores italianos, de 10 á 12 m. y de 7 á 9 p. m., Lavalle 1086.

OJO, CONSUMIDORES DE PAPAS EN el dique 4 calle Cangallo frente mismo del murallón del río, hay un gran galpón de la empresa del ferrocarril Central Córdoba, trocha angosta, se venden papas nuevas, especiales á precios muy reducidos y todos los días se recibe una cantidad de vagones; frescas y habrá siempre una gran existencia permanente. No confundir el Retiro con dique 4. v19

PARA LAS GALLINAS SE VENDE MAIZ de Guinea á $ 1.50 la bolsa. Escobitas redondos de palma en fibra indestructibles, para limpieza de water closet, $ 3.50 docena, Fábrica Nacional de Escobas, escritorio Gaona 985, U. T. 212, Flores.

SE VEDEN ARMAZON Y MOSTRAdor usado, Tarija 3995. v14

SE VENDEN LAS HERRAMIENTAS de una herrería, Patricios 152. v15

SE VENDE SILLA NUEVA, DE MONtar, de señora, Paraguay 663. v14

SE VENDE INSTALACION DE TIENDA y se alquila el local, Posadas 159. v14

SE VENDEN LAS EXISTENCIAS Y ARmazones, vidrieras, etc. del bazar Corrientes 2477. v15

SE VENDE RICO ESPEJO PARA SAlón, alto 2.10, ancho 1.20, Ramón L. Falcón 3900, Vélez Sarsfield.

VENTAS VARIAS

SE VENDE INSTALACION PARA CUALquier negocio, por cambio de local, San Juan 3129. v15

SE TRANSFIEREN 10 ACCIONES DE Banco, para tratar E. Ríos 740, Piñeiro, Avellaneda.

TOLDO DE GALERIA SE VENDE BArato, calle Charcas 1337, altura puerta del primer pasadizo, desde las 9 a. m.

TRAJES Y ROPA BLANCA PARA hombre y señora vende á 10 meses la Agencia San Martín, Rivadavia 7858. v15

VINICULTORES, SE VENDEN 50 PIPOnes y tinas de 600 á 6000 litros en Quilmes, Brown 612. v15

VENDO DOS HERMOSOS TONELES ROble italiano, importados, capacidad 70 bordalesas, mitad de su valor, Coronel Díaz 316. v14

VENDO UN SMOCKING COMPLETO, chaleco de seda, una levita y chaleco; puede usarse con el anterior; todo nuevo, con muy poco uso, á buen precio, F. A., Lima 1492.

COMPRAS VARIAS

A domicilio compro ropa usada de hombre 25 de Mayo 414, 1051, Av. v2feb

FIGURITAS Y CARTONCITOS COMPRO á elevado precio, El Stock, 25 de Mayo 292. v15

LADRILLOS 100.000 POR MES SE compran, escribir Santos, Lusuriaga 735.

MANIQUIES PARA señoras CON BUSTO y brazos de cera y maniquíes para niños y niñas con cabeza de cera y brazos de madera articulados, compro pagando buen precio, Oferta por carta á señor M. R., sucursal de correo 12. v14

ANIMALES Y RODADOS

ATENCION: PRECIOSO padrillo VENdo muy barato, Corrientes 2634. v14

ATENCION: LIQUIDACION DE MILOres, con ó sin aparato "Odipar" Alsina 1835: precios módicos. v14

AMERICANAS, BREACK, SULKY, CHAtitas, furgón, carrito, charret liquidación, Vera 1785. v18

AMERICANA CON LLANTAS DE GOma de poco uso vendo 650 $, tratar C. Calvo 4044. v14

AUTOMOVIL DE OCASION SE VENDE Renault por ausentarse, 10x14, tratar de 8 á 10, Pichincha 1159. v15

AUTOMOVIL PEUGEOT DOBLE FAEton, torpedo, se da garantido y á prueba, $ 4.000 al contado, Pueyrredón 253. v17

AFICIONADOS: SELECTO LOTE DE canarios holandeses para cruza, se venden, Alsina 585, recién importados. v16

AUTOMOVIL MARCA FRANCESA, MOdelo 1911, 6 meses de uso, 18 HP., con facilidades, 4.700 $, tratar Aráoz 2589, Figueroa.

ATENCION: QUIEREN COMPRAR CArruajes modernos, elegantes y con confianza? Visiten la fábrica de C. Cavalieri, Vicente López 259. v15

AUTOMOVIL DOBLE FAETON, SE vende por ausentarse su dueño á Europa, casi nuevo, marcha garantida, verlo y tratar Bartolomé Mitre 1937. v14

AUTOMOVIL MERCEDES, LUJOSO, perfecto estado, doble faeton, 45 HP., 7 asientos, con capota americana, para ciudad ó campo, Tigre, Mar del Plata, se vende barato, motivo ausencia á Europa, ensayarlo Bulnes 2259, á dos cuadras de Santa Fe.

ATENCION! CARRUAJES EN VENTA, espléndido surtido y guarniciones, americanas, breacks, dogcarts, sulkys, coupés, landó, chatita, boghey, phaeton, milores, etc., P. Maestro, Sarmiento 1730, antes Cuyo. v15

BICICLETA BUEN ESTADO VENDO, 27 pesos, urgente, Paso 355.

BICICLETA DE POCO USO VENDO, completa, Velazco 1165.

BICICLETA VENDO POR AUSENTARme del país, Moreno 3160.

BICICLETA VENDO, DE Piñón LIBRE Y poco uso, Constitución 2227. v14

BREAK DE OCASION, SE VENDE, Muñiz 1161. v14

BICICLETAS OCASION, TRAIDAS DE Italia, nuevas, vendo, 120 $, Cabello 878.

BREACH LIVIANO ESPECIAL PARA reparto, vendo barato, Vicente López 257. v15

BICICLETA VENDO, 8 MESES DE USO, rueda libre, con dos frenos, Lavalle 3201.

BREACK EN BUEN USO, PARA CABAllo solo, se vende, verlo y tratar, Warnes 1608, esq. Seguí. v15

BICICLETA INGLESA, Piñón, FRENOS, medio día de uso, vendo urgente, Paso 355.

BICICLETA SE VENDE, piñón LIBRE, 2 frenos, marca Bianchi, Cangallo 2556.

BICICLETA VENDO MARCA GLORIA, media carrera, poco uso, barata, Mármol 371.

BICICLETAS NEUMAN, 1|2 CARRERA en buen uso y otra Opel de paseo con accesorios completos, muy barata por ausentarme, se venden, Beauchef 152, Caballito.

CARRITO DE REPARTO Y CABALLO vendo, Castro 1752. v14

CHATA VENDO DE UNO Y DOS CAballos, Humahuaca 1049. v14

CARRITO 1500 K., COMPRO, OCASION, escribir Paniza, Habana 3728. v14

CHARRET, FLAMANTE, SE VENDE barato, San José 659. v15

CARRO DE CHANGADOR, SE VENDE, con casa de trabajo, Patagones 2188. v14

CHARRET Y CABALLO, SE VENDE, Olavarría 1000. v15

CARROS SE VENDEN, CHILE 1662.

CABALLOS COMPRO UNA BUENA yunta, á prueba, dar aviso, Azcuénaga 917.

CARRITO DE MUDANZA A CABALLO en buen estado, se vende, Alsina 2959. v15

CARRO CABALLO CHANGADOR vendo por no poderlo atender, en 350 pesos, Deán Funes 497. v14

CARRO Y CABALLO DE CHANGADOR y guarniciones, se vende, por no poderlo atender, Pavón 2972.

CACHORROS BULL-DOGS, BULL-TErrier y Foster, se venden, Quito 3853 y Alsina 585. v16

COMPRO UNO O DOS BUENOS CABAllos laderos, Tucumán 1352, de 3 á 5 p. m. v15

CHATITA LIVIANA CASI NUEVA, CON caballo y guarnición, se vende, Arenales 2291. v14

CABALLO DE A SOLO, A TODA PRUEba y coche con dos caballos, vendo, Rincón 1342. v14

DOS CHATAS COMPLETAS VENDO ocasión, facilita pago, verlas y tratar Salta 2131.

JARDINERA DE REPARTO, SE VENDE, Rondeau 3410.

MILORD Y COUPE 2 ASIENTOS, particular, vendo con 2 caballos, tiran solo y en yunta, razón Lavalle 2162. v14

MILORD, LLANTAS DE GOMA, COMO nuevo se vende, con ó sin caballos y guarniciones, Tucumán 3668.

PETIZO TORDILLO VENDO, TRABAJA yunta y silla Santa Rosalía 502.

PERRITO JAPONES IMPORTADO, GAtos de Angora, se venden, Alsina 585. v16

PERRITOS MALTESES MINIATURA lanuditos, monos mansos, B. de Irigoyen 1613. v14

PERRITA ZORRERA CHIQUITA, MUY linda, importada, vendo Olleros 2874, esq. Colegiales. v14

POTROS ESPECIALES, PESADO, CAballos pesado y liviano, de tiro, garantidos, hay en venta, Paracas 211. v15

POTROS PESADOS, SE VENDE ESpléndido lote marca Vivot en el corral Provincias Unidas 180, venta particular.

POTROS, YEGUAS Y CABALLOS, 105 vendemos en remate el domingo 14 del corriente, á las 2 p. m. en nuestra casa, Brasil 3151; 15 potros Clydesdale (tiro pesado), 22 espléndidas yeguas Clydesdale, 15 potros tiro liviano, 32 caballos y yeguas mansos de tiro y 21 yeguas para pisaderos; ver detalles en la sección remates de este diario. Grippo y Bollón. v14

SE VENDEN 5 MULAS Y CABALLO DE tiro, ver Corrientes 3344. v14

SE VENDE UN CABALLO DE TIRO pesado, Castro Barros 338.

SE VENDEN CABALLOS DE TIRO LIviano, Pumacahua 480, Flores. v16

SE VENDE CABALLO DE TIRO PESAdo, Garay 1448.

SE VENDE UNA CHATA CON CABAllo, con trabajo, Humberto 1853.

SE VENDEN CABALLOS TIRO PESADO y livianos, Chile 1662.

SE VENDE UNA YEGUA TIRO LIVIAno, tira á solo garantida, Perú 856. v16

SE VENDE MILORD CASI NUEVO, llantas goma, Córdoba 2840, urgente. v15

SE VENDE CARRO Y CABALLO TODO nuevo barato, Famatina 151, Parque Patricios.

SE VENDE YEGUA DE TIRO LIVIANO, para yunta, á prueba, verla y tratar, Boedo 365.

SE VENDEN CABALLOS DE TIRO LIviano, en yunta, para coche, Gallo 1944.

SE VENDE CARRO DE CHANGADOR EN buen uso, con yegua de 3 años, Salado 756. v15

SE VENDEN MILORES, AMERICANAS Y breacks, con facilidades de pago, nuevos y usados, Rivadavia 4449. v14

SE VENDE O SE ALQUILA UN MAGnífico automóvil Landaulet nuevo, Castelli 126, preguntar por Víctor. v15

SE VENDE UNA YEGUA OSCURA, HIJA de padrillo importado, para cría, Charcas 499. v16

SE VENDE UN NUMERO DE COCHE de la primera y un caballo de andar de pelo tubiano, Rincón 858. v14

SE VENDE CARRO DE CHANGADOR, caballo y monturas barato, por enfermedad, Boulogne sur Mer 268. v14

SE VENDE UN COCHE DE PLAZA CON su correspondiente guarnición y 4 caballos, por $ 600, á prueba, San José 1965. v15

SE OFRECE UN AUTOMOVIL DOBLE phaeton, particular, de 20 HP., en 400 pesos y se da á prueba, B. Irigoyen 1676. v16

SE VENDE SERVICIO COMPLETO DE milord y coupé, libreas, caballo y guarniciones; tratar y verlo 10 a. m., Viamonte 1159. v14

SE VENDE CABALLO TROTADOR, guarnición nueva y sulky liviano, $ 550, Leiva 4151, altura Triunvirato 1520, de 8 á 11 a. m. v14

SE VENDE AUTOMOVIL DE POCO uso y de primera marca, con carrosería, para invierno y verano, grandes facilidades pago, dirigirse, Esmeralda 428. v15

SE VENDE AUTOMOVIL CLEMENT Bayard 14|18 HP. con buena carrocería landaulet, se garante una velocidad de 60 kilómetros por hora, tratar garage P. B. T. Talcahuano 1165 de 3 á 5. v14

VENDO DOS VICTORIAS DE PRIMEra con caballos, Venezuela 3322.

VENDO CABALLO Y CARRITO PARA reparto, dirigirse Viamonte 3000. v16

VOITURETTE 2 ASIENTOS, 12 HP., vendo, B. Mitre 3246.

VOITURETTE DE 1 CILINDRO SE VENde muy barato, Azcuénaga 860. v14

VENDO CARRO DE CHANGADOR, LIviano, con caballo; tratar Catamarca 1956.

VENDO CABALLO, CARRITO DE VERdulero, barato, Iberá 4750, Villa Urquiza. v16

ARRENDAMIENTO DE TIERRAS

ARRIENDO 1.500 HECT O FRACCION 8 $ ó al tanto, Gral. Alvear, F. C. Sud, Dr. Robles. v15

ARRIENDANSE 80 HECTAREAS DE campo en Toro, para quinta ó tambo, Pueyrredón 1159. v15

ARRENDAMIENTO DE CAMPO, 5.000 hectáreas, divididas en varios potreros, con instalaciones de molinos. Ocurrir á la estación La Chanchilla, estación General La Madrid, F. C. S. v14

ARRIENDANSE EN AYACUCHO, EN conjunto ó fracciones, 4167 hectáreas de campo inmejorable para agricultura ó ganadería, á una legua de la estación Magallanes, tiene comodidades, Alsina 1634.

ARRIENDASE CAMPO SAN ESTEBAN, á tres leguas de la estación Vidal, F. C. S. (Mar Chiquita) de 1.603 hectáreas de terreno virgen, para agricultura ó ganadería, con poblaciones y montes. Tratar con M. C. Payro, Estación Vidal, Establecimiento Durazno Grande. v19

ARRIENDASE LA ARGENTINA DE Vela en Rauch F. C. S., 2670 hectáreas con opción á 400 más, campo conocido por uno de los mejores del partido, para ganadería ó agricultura, contrato corto ó largo, datos señor José Ríos en Rauch ó Cangallo 4137, capital. v23

ARRENDAMIENTO DE CAMPO, arriendo media legua de campo, con 1000 hectáreas de alfalfa, lo demás gramilla dividido en 12 potreros, tres molinos combinados á todos los potreros, buenas poblaciones, contrato de 5 á 8 años, solo dista 5 cuadras de la estación Pincén, F. C. P., provincia de Córdoba, Pedro Magnole. v14en

CAMPO EN BOLIVAR, A 2 LEGUAS DE las estaciones Hale y Unzué, se arriendan 4000 hectáreas de campo excelente, para ganadería y agricultura; tratar Rivadavia 6085. v18

CAMPO EN GENERAL PAZ, ESTACION Alegre, F. C. Sud, se arriendan 550 hectáreas propias para tambos y agricultura; datos al señor Santiago Redulto en el mismo pueblo ó en la capital federal calle Carlos Calvo 1074. Contrato como se desee. v18

ESTANCIA LAS ROSAS, EN LAS FLOres, se arrienda esta estancia compuesta de una superficie de 975 hectáreas más ó menos, campo de primer orden, en su mayor parte y á pocas cuadras de la estación del mismo nombre. Para tratar Tucumán 672. v15

EN GENERAL BELGRANO, LINDANDO con la estación Ibáñez, F. C. S., se arrienda tres lotes de campo de 2400, 3300 y 3500 hectáreas, con divisiones, molinos y puestos, para agricultura ó ganadería, tratar Cangallo 362, de 1 á 4. v21

EN LOTES DE 100 Y MAS CUADRAS se arriendan por 4 años, á contar del primero de Marzo próximo 8.000 cuadras de campo especial para agricultura, ubicado en el partido Saladillo, á 5 leguas de estación Villela, F. C. Sud. Dirigirse por carta á Armin Meyer, Del Carril, F. C. S. v28

ESTANCIA EL BALDE, EN JUAREZ, se arrienda este magnífico establecimiento de campo compuesto de 3.750 hectáreas para ganadería ó agricultura. Antes de un año pasará el F. C. Sud, haciendo una estación á una legua del campo. Dista 7 leguas de la estación Gonzáles Chaves, 12 leguas más ó menos de Juárez. Para tratar Tucumán 672. v15

ESTANCIA LA JUANITA, ESTACION Chas, F. C. S. Se arrienda esto riquísimo campo para ganadería ó agricultura, compuesto de 1.300 hectáreas más ó menos, de las cuales hay 40 alfalfadas, con poblaciones, galpones, etc., dividido en potreros y sobre la estación Chas. Es lo mejor de la región. Para tratar Tucumán 672. v15

IMPORTANTE — ARRENDAMIENTO DE campo virgen en el partido del Salto con dos estaciones del F. C. Pacífico en el mismo, campo de primer orden, dos mil cuadras para agricultura y dos mil cuadras para ganadería, fraccionado y dividido en potreros. Para informes y tratar con Alejandro Uslenghi, Carmen de Areco. v31e

SE ALQUILA O SE VENDE UN CAMPO para hornos, en Quilmes, calle Brown 612 darán razón.

SE ARRIENDAN EN Cañuelas A UNA hora de la Estación Abbott, 788 h. de campo dividido en 4 potreros, á $ 14 la hectárea, datos, Reconquista 144, de 2 á 4 p. m., escrit. 18. v14

AVISOS VARIOS

ANTES DE TRAMITAR SUS PLEITOS, testamentarías, etc., consulte á La Previsora, institución moderna, 500.000 pesos oro para anticipos al 9 o|o anual. Gerencia, San Martín 284, U. T. 3843 Av. E. C. Mazzini. v31

ALQUILO ALFOMBRAS, SILLAS, ESPEjos, certinados, juegos de sala, toldos, luces, vitrinas para regalos y todo lo necesario para adornar casas para bailes, casamientos, etc., Empresa Boltano, Rivadavia 1915. v18

BIOGRAFO AL AIRE LIBRE CON instalación completa muy barato. Tratar señor Chiesa, Río Janeiro 456.

CAMISAS DE HOMBRE, SE HACE TOda clase de compostura, escribir, Vera 1178, Juan Domingo; se va á domicilio.

DISCOS SE CAMBIAN, COMPOSTURAS de gramófonos, piezas de repuesto, Humberto I 1611. v14

INAUGURACION DE CASA — LA GRAN casa Spagnolo Hnos., con sastrería de señoras, señoritas y de hombres, bonetería, camisería, perfumería que se ha trasladado al espléndido local, calle Sarmiento 1695 al 99 y Rodríguez Peña 305, inaugurará su negocio el día 15 del mes corriente, obsequiando con regalos á todo comprador que se presente dicho día. La casa vende trajes solamente de medida y modelos recibidos por los más renombradas casas de Londres, París, Milán y Turín. Mercaderías extra. Gran surtido de géneros de alta fantasía y novedad. Prontitud y esmero. v15

MAQUINAS SE COMPONEN A DOMICIlio, de coser, bordar, festón y vainilla, por carta J. R., Granaderos 831. v16

MUDANZAS, EMPRESA DE GUERRA y García que ofrece mayores condiciones Victoria 2682, U. T. Mitre 2035, sucursal Garay 427, U. T. 1798, B. Orden. v31

MATERIALES DE CONSTRUCCION

A $ 3, 6, 10, 15, 25 Y 35, MIL PUERtas y ventanas, Tortosa Hnos., Charcas 3940. v12feb.

A PRECIOS QUE NO ADMITEN COMpetencia, puertas, ventanas, rejas y artículos de construcción, Rivadavia 2631. Se envía gratis catálogo ilustrado. v19

ASERRADERO Y CARPINTERIA, ESpecialidad en trabajos para corralones, carpinteros y constructores, Bolivia 2839, Villa del Parque. v1 Febrero

ATENCION: REMATE DE MADERAS usadas, machimbre 1x3, 7 cts.; tirantes 3x3 y 3x4 á 25 cts. metro; tejas 50 $ mil, puertas, ventanas, celosías desde 5 $ c|u, columnas á 4 $, depósito á 10 $, bebederos á 28 $, 5 m. machimbre nuevo á 13 cts., Victoria 2292. v15

CONSTRUCTORES! SI QUIEREN MARcos y puertas, bien hechos y baratos, dirigirse Senillosa 1749, corralón de maderas y materiales de construcción de Serra y D'Agnoti. v14

CHAPAS, TIRANTES, TABLAS, PUERtas de cochera, tirantes hierro doble T., listones 1x5, escombros, rejas para comederos, etc., etc., se liquidan por desalojar, Callao 27. v15

SE VENDEN PUERTAS, VENTANAS Y rejas de hierro, usadas, Rivadavia 3084. v14

EXTRAVIOS Y HALLAZGOS

AL QUE ENCUENTRE UNA LIBRETA de fiados con 38 $ en papel adentro, se le regalarán los 38 más 10 $, personalmente ó por correo á Paso 807, Abraham Armoza. v14

CARTERA NEGRA, CON 20 $, ABONO trimestral F. C. C. A., tarjetas, reconocimientos y otros papeles, ha sido perdida. Ruégase á quien la hubiere encontrado entregarla á Musi Piñeiro, Federico Lacroze 2584 (estación Colegiales), y será recompensado. v14

EXTRAVIADO UN PLANO DE LA CAlle Solís 1760, con un certificado y otros planos de la calle Misiones; se ruega entregarlos en la calle Ramos Mejía 679, será gratificado. v16

LIBRETA DE CAJAS DE AHORROS núm. 4106, á nombre de Panta Coll, se extravió y se ruega su devolución al Banco de Galicia y Buenos Aires ó á la interesada, Linch 190. v15

PERDIDO EN FLORES UN PERRITO Terrier, de pelo largo, blanco, con manchas negras, le faltan dos dientes de la mandíbula inferior, se gratificará con 50 $ al que lo devuelva á Sud América 885, Flores. v14

SE HA EXTRAVIADO UNA LIBRETA DE anotación de cigarros y un recibo de 2.000 pesos á favor de E. Zerbino. El que la entregue en la Av. Alvear 1609, será gratificado. v14

SE GRATIFICARA A LA PERSONA QUE devuelva á la calle Uspallata 1283, unas cortinas de automóvil perdidas en la noche del 11 del corriente, entre Barracas y Lomas. v15

PERSONAS BUSCADAS

A JOSEFA PEREZ, española, LA BUSca su hija que llegó de Rivadeo, Tunuyán 260, Boca.

A BENITO CLAUDIO GOMEZ LO LLAma su padre, gravemente enfermo, Merlo. v23

A ISABEL BURGOS, española, LA busca su prima Francisca Fernández, recién llegada, Boedo 1719. v14

COCINERA JUANA B., SE NECESITA de usted, Tucumán 1637.

DESEO SABER DE JOSE ALSUETA, para informarle de asuntos de interés, Victoriano Herrán, Cochabamba 4070. v15

DESPUES DE 8 años DE NO SABER DE mi hermano Atilio Albizzi, (pintor y decorador), ruego al que sepa su paradero, darme noticias, Rafael Albizzi, Córdoba 2882. v14

JOSE SUAREZ, español DE LA Coruña, lo busca M. Martínez Montemayor, Cochabamba 1326. v15

MARIA GONZALEZ DESEA SABER DE su hermano Santiago González, español de la provincia de Oviedo, de Cargas de Onís, siendo bien gratificada la persona que de cuenta de él, Alsina 755. v16

OJO: SE BUSCA A FERNANDO FERnández, de Villaverde, su hermano Miguel, Chile 1252.

SE NECESITA A LA señorita MERCEdes Lobos Amigorena, Córdoba 2945. v14

SE DESEA SABER EL PARADERO DE Aurora García Márquez, española, de Tuy, la busca su madre, San Juan 945.

SE DESEA SABER EL PARADERO DE José Persiche su compañero Manuel Ferreiro, calle Ecuador 20. v14

SE DESEA SABER EL PARADERO del señor J. B. Olhagaray, dirigirse por carta á Martín Ellissetche, pueblo San Martín.

SE DESEA SABER EL PARADERO DE Manuel Pérez Carballo, español de la provincia de Orense, lo busca un primo, calle Manuel Estevez 535, Avellaneda.

SE DESEA SABER EL PARADERO DE Brígida Ascurra, la busca su hermano que se presente ó que dé su domicilio á la calle Charcas 4904.

SE DESEA SABER EL PARADERO DE Juana Ferreiro Gómez, su hermano Manuel Gómez Ferreiro, las personas que sepan que se presenten personal ó por carta, calle Ecuador 250. v14

VITALE PAOLINO — ACEPTO CONDIciones para el rescate, con mucha reserva; poste restante correo, J. T.

COMPRA Y VENTA DE MAQUINAS

CALDERAS A VAPOR MULTITUBULAR vendo, de 4, 6, 25 y 30 caballos, 1 Galloway 50 caballos y dos francesas alta presión 100 caballos, Uspallata 640.

MOTORES DE 12, 15 Y 120 CABALLOS, 2 tijeras grandes, un martinete, vendo, 640 Uspallata.

MOTOR A NAFTA, 3 CABALLOS, VENdo, marcha garantida, instalo, Ecuador 930. v16

MAQUINA REBAJAR, SACABOCADOS, hormas, ventilador, vendo, S. del Estero 807.

MACHIMBRADORA, MOLDURERA y cepilladora, se vende urgente, San Juan 2727.

MOTOR 12 CABALLOS, DINAMO 7 y 1|2 caballos, poleas, correas, transmisiones, aparejos de 5 toneladas, cojinetes é infinidad de máquinas, vendo por desalojo de un local, Uspallata 640.

MAQUINAS DE ESCRIBIR NUEVAS Y de ocasión, marcas Monarch, Underwood Hammond, Sterns, Yost, Empire, Wellington, Continental y otras garantizadas á pagar desde $ 8, 10, 12, 14, 16, 18, 20 y 25 por mes, Salta 366.—Persistent Co. v18

MAQUINAS DE COSER A PLAZOS, CAñón $ 65, Singer 45, hacer medias Brazo 45, ojalar, Columna 40, para industriales y familias desde 25 $ garantidas. Composturas de máquinas y fonógrafos, Buen Orden 1534. v14

SE VENDEN 300 MOTORES TODA CLAse, 5000 máquinas y hierro viejo, barato, El Arca de Noé, H. de Irigoyen 1613. v14e

VENDO MAQUINA ESCUPILLADORA grande, Beauchef 815, Caballito. v14

VENDO MAQUINA Y PROCEDIMIENTO para la fabricación de fósforos japoneses, Vicente Pitar, Cerrito 96. v14

VERDADERA PICHINCHA SE VENDEN 12 cabriadas de hierro nuevas, de 15 metros de un motor y caldera Baxtou, fte. 12 HP., Rojas 744. v16

ALQUILER DE CASAS Y LOCALES

ALQUILO CASITA, DON CRISTOBAL 975, darán razón en la misma. v15

ALQUILASE CHALECITO FRENTE estación Lugano, 50 $, Av. de Mayo 1318.

ALQUILASE LOCAL CON 2 VIDRIEras, Lima 169. v16

ALQUILASE UN ESPLENDIDO GALpón, San Juan 2262. v16

ALQUILASE CASITA, CULPINA 1384, Flores, 60 $, tratar Saavedra 530. v16

ALQUILO CASA, 320 $, CORDOBA número 1665. v17

ALQUILASE DEPARTAMENTO DE 4 piezas, Bolívar 687.

ALQUILASE CASA BAJA, EN 500 pesos, Maipú 985, mucha comodidad. v18

ALQUILASE DEPARTAMENTO, 3 piezas, Corrientes 1739, tratar al 1737.

ALQUILASE SOTANO CON LUZ, VAlentín Gómez 411. v15

ALQUILANSE DEPARTAMENTOS baratos, Caseros 3820. v15

ALQUILASE CASA, ROJAS 260, CON 70 varas, 4 piezas, comedor, etc. v15

ALQUILANSE CASAS ESQ. AV. LA Plata y Directorio núm. 11. v15

ALQUILASE LOCAL CON DOS VIDRIEras, Lima 169. v14

ALQUILASE GALPON, INSTALACION eléctrica, Catamarca 479, en 45 $. v15

ALQUILASE TERRENO CON PORTON, para depósito, Vieytes 540. v14

ALQUILASE CASA CHICHE, DE 7 PIEzas, Larrea 425; abierta de 2 á 6. v14

ALQUILASE CASA RIO CUARTO 528, 4 piezas y demás, tranvías 43 y 42. v14

ALQUILO CASA ESQUINA, ALTA, nueva, todo confort, Montevideo 1013. v15

ALQUILO CASA MODERNA, COMODA, Humboldt 882, tratar Pozos 436.

ALQUILASE CASA MODERNA, SANTA Fe 1583; tratar Santa Fe 1589. v17

ALQUILASE CASA ALTA, 5 PIEZAS, baño, Montes de Oca esq. Brandsen. v14

ALQUILASE NEGOCIO, CALLE GUARdia Vieja 1036; tratar Cangallo 2241. v16

ALQUILASE CASA MODERNA, 5 PIEzas, Rawson 297, verla de 9 á 11. v14

ALQUILASE CASA NUEVA TODAS COmodidades y 8 piezas, Rivadavia 3515. v15

AYACUCHO 374 SE ALQUILA EN 170 $ tratar R. Alcorta, Sarmiento 357. v20

ALQUILO CASA CONFORTABLE, 7 PIEzas y demás, 160 $, San Juan 3457. v16

ALQUILASE CASA CON TODAS COMOdidades, 190 $, Bmé. Mitre 4366. v15

ALQUILASE EN BELGRANO, PINO 2484, casa nueva, confortable, 7 piezas 240 $. v15

ALQUILASE CASA COMODA, 7 PIEZAS, Inclán 188, en 120 $, tratar Paso 12, llaves en la esquina. v15

ALQUILO GALPON, 2 PIEZAS PARA cualquier industria, Serrano 99, panadería. v16

ALQUILASE LOCAL, GRAN GALPON nuevo, fábrica, taller ó industria, Güemes 4418. v19

ALQUILASE CASA MODERNA, 6 P., baño, agua corriente, gas, fondo, tranvía esquina, Cuenca 346, Flores. v15

ALQUILER DE CASAS Y LOCALES

ALQUILASE CASITA 4 P., gas, agua corriente, tranvía esquina, Cuenca 329, Flores.

ALQUILASE CASA BAJA 360 $, PARA familia, pensión ó industria, Tucumán 865, tratar Paraguay 1002.

ALQUILO CASA EN VILLA URQUIZA, calle Pampa 5521 y Andonaegui, 5 piezas, etc.

ALQUILASE CASA EN MORON DE 6 piezas, Humberto 1o. esquina de Rivadavia. v17

ALQUILASE ESPACIOSO LOCAL CON sótano y demás comodidades, Corrientes 1880. v18

ALQUILO CASA DE 5 PIEZAS, GRAN fondo y galpón, para cualquier industria en $ 140, Río Cuarto 321.

ALQUILASE CASA NUEVA 3 PIEZAS y fondo, verla y tratar de 8 á 9, Méjico 3907.

ALQUILASE UNA CASA CON 5 PIEZAS y cuarto de baño, agua corriente y cloacas, Güemes 4676, Palermo.

ALQUILO 2 CASITAS CHICHE, BAJOS y altos, de 4 y 5 piezas, vestíbulo y demás, una amueblada, Arenales 3677 y 75.

ALQUILASE BARATISIMO la espléndida casa, Rivadavia 4083, 7 piezas, tratar San Martín 712.

ALQUILASE CASA, 70 $, 4 PIEZAS, ES un chiche, Páez 2915, esquina Nazca, 4 cuadras tranvías 89 y 99. v15

ALQUILASE DEPARTAMENTO, 4 PIEZAS, 60 $, tranvías al centro, Dolores 128, Floresta. v15

ALQUILASE CASITA A CORTA FAMIlia, servicio, agua caliente, $ 125, Victoria 3912.

ALQUILASE CASA DE ALTOS, MODERna, con 7 habitaciones, baño y demás comodidades, Deán Funes 691.

ALQUILO CASA EN FLORES, CALLE Fray Cayetano 858, ahora 954, tratar al lado 884. v15

ALQUILO CASA DE ALTOS, 5 HABITAciones, Iraia 211, á dos cuadras del Parque Lezama. v16

ALQUILASE CASITA DE 4 PIEZAS Y dependencias, tiene molino, Lacarra 546, tratar Independencia 2935. v14

ALQUILASE CASA NUEVA, 8 PIEZAS, baño, etc., 180 $ al mes, Moldes 721, frente estación Colegiales. v16

ALQUILO AMPLIO LOCAL PARA NEGOcio ó depósito, Matheu 16, tratar Moreno 1921. v14

ALQUILO PARTE DE UN CHALET, COronel R. L. Falcón 3754; no hay papel. Floresta. v15

ALQUILASE CASA CANNING 1562 Y 64, negocio, llaves y tratar Córdoba 2945, nueve piezas, $ 240. v14

ALQUILASE CASA, RIO IV 1608, 6 piezas y demás comodidades, llaves almacén, tratar Sarmiento 745. v15

ALQUILASE CASITA EN VILLA URquiza, compuesta de 3 piezas, cocina y baño, Blanco Encalada 4071. v15

ALQUILASE GALPON, ENTRADA PAra carros, corriente eléctrica, casa de familias, Matheu 1558 y 1560. v14

ALQUILO CASA PARA NEGOCIO EN Lanús, F. C. S., V. Sarmiento, Guido esquina San Carlos. v16

ALQUILASE CASA PARA NEGOCIO con comodidades para familia, 90 $, Barracas al Sur, Piñeyro, Aldecoa 544. v16

ALQUILASE CASA, 7 HABITACIONES, comodidad, baño caliente, luz eléctrica y gas, Chile 1748, llaves al lado, $ 300. v17

ALQUILO LINDO DEPARTAMENTO, 5 piezas, ascensor, portero, Lima y C. Calvo 1107. v14

ALQUILASE UNA CASA, CON 6 HABItaciones y una de servicio, cuarto de baño y demás servicios, Defensa 936 v15

ALQUILASE LOCAL Y PIEZA CON dos grandes vidrieras para negocio, en 100 pesos, Rioja 1649. v14

ALQUILASE LINDA CASITA CON SALA, comedor, 2 dormitorios, baño, cocina, piezas, jardín, etc., Flores 4230. v14

ALQUILASE CONFORTABLE CASA con vestíbulo y todas comodidades para familia, Saavedra 1068; tratar Lima 363. v14

ALQUILASE CASA, CORRIENTES 2531, recién construida, lujo y confort, tratar B. Mitre 833. v15

ATENCION.... SE ALQUILA UN GRAN local, se vende la contrata y los armazones, alquiler barato, Corrientes 2019. v14

ALQUILASE HERMOSA CASITA CON todas comodidades, Urquiza 1110, tratar en la misma. v14

ALQUILO LOCAL CON VIDRIERAS PAra negocio, sótano, piezas, etc., verlo S. José 742. v14

ALQUILASE CASA NUEVA, SAN JOSE 1388, 7 habitaciones, patio y dependencias, tratar San José 1886. v16

ALQUILO ESQ. BEAUCHF Y MATOrras, para negocio y familia, verla todo el día, 150 $. v16

ALQUILO MEDANOS ESQUINA TRElles 2182 y 4 casitas de 60 $, Av. San Martín á 1 c. de tranvías 94, 95, 86 y 88.

ALQUILANSE CASAS MODERNAS, 7 piezas, 160 $, á 4 cuadras estación Flores, Sud América y Morón 2402 al 40. v14

ALQUILASE CASA NUEVA DE ALTOS, 5 piezas y demás, Epuyen 584. Tranvías 86 y 94, bajarse en el núm. 60 de Gaona. v14

ALQUILASE UNA CASITA EN EL CAballito, Neuquén 531, entre Acoyte é Hidalgo, á 2 cuadras de la calle Rivadavia. v14

ALQUILASE 130 $, HERMOSA CASA, 6 habitaciones, cocina, baño, Santander 45, llave Av. La Plata 1601, tratar con el dueño de 8.30 á 11 y de 2 á 5. v15

ALQUILO CASA NUEVA, AVELLANEDA 3735, Vélez Sársfield, con toda comodidad para familia, fondo y árboles frutales, tratar Cangallo 3850. v16

ALQUILASE PRECIOSA CASA PARA negocio y familia, Av. Perdriel é Ituzaingó, San Martín, tratar B. Mitre 314, escritorio 6. v14

ALQUILASE ESQUINA 150 $, RECIEN construida para negocio, en Costa Rica esquina Gurruchaga No. 1305, Llaves al lado. v17

ALQUILASE CASA NUEVA, EN VILLA Urquiza, calle Cresetti esq. Nahuel Huapí, con cuatro piezas principales, dos de servicio, gas y agua corriente.

ALQUILASE INDEPENDENCIA 2028, casa alta, 8 piezas, 3 de servicio, vestíbulo y demás comodidades, tratar Venezuela 1867. v15

ALQUILANSE CASAS DE 5 PIEZAS, cuarto de baño, etc., y un negocio, todos nuevos, Floresta, Avellaneda y Carrasco, Alberti 438.

ALQUILO NEGOCIO, 4 PIEZAS Y DEP. $ 110, conviene para tienda, y gran esquina, sótano y 3 piezas, $ 160, Miriñay 1669.

ALQUILASE CASA MODERNA DE 4 habitaciones y demás dependencias. Verla y tratar de 9 1|2 á 11 a. m. y de 2 á 4 p. m., Alsina 3111. v15

ALQUILO EN URQUIZA, CASA 2 DORmitorios, comedor, baño, cocina, toda comodidad, 60 $, Ceretti 3138, tratar Charcas 963. v14

ALQUILASE CASA DE 3 PIEZAS CON galería, tiene jardín y agua semisurgente, precio 50 $, Pergamino 934, Flores, llaves en el almacén. v15

ALQUILASE CASA NUEVA, 4 PIEZAS, comedor, sala, vestíbulo, dos piecitas altos, servicio agua corriente, gas, Directorio 1632, Flores. v14

A 60 $ ALQUILASE CASA MODERNA de 3 piezas, con 50 varas de fondo, Neuquen 1937, á 2 cuadras del tranvía 99, bajarse en Gaona y Trelles. v15

ALQUILASE HERMOSO CHALET EN Gelly 2060, dos cuadras Av. Alvear, cinco estación Palermo; tratar Uruguay 283, César Ferrero. v14

ALQUILANSE 1er. Y 2o. PISO, EN CAsa hermosa, compuesto cada uno de 3 piezas, etc., Cabildo 1905 al 1907, tratar en el 1901. v14

ALQUILASE EN MORON CASA CON 5 piezas, á 4 cuadras al Sud de la estación, tratar con viuda de Solís, en R. Mejía. v14

ALQUILASE, BLANDENGUES 1680, casa chiche con jardín, vista barrancas Belgrano, 5 piezas principales y comodidades. v14

ALQUILASE EN VILLA DEL PARQUE, casa nueva, tres piezas y cocina, Sud América y Nogoyá, á una cuadra tranvía 86, tratar Entre Ríos 625.

ALQUILASE ESQUINA SAN JOSE Y ARmonía 1399, gran salón con vidrieras, 2 habitaciones, patio y dependencias, tratar San José 1886. v16

AZCUENAGA 1381, CASA BAJA DE 4 habit. y comod., recién pintada; verla de 8 á 9.30; tratar Eugenio Dumas y Cía., Victoria 372. v16

ALQUILASE EN FAMILIA DEPARTAmento exterior, sin muebles de 3 ó 4 piezas á matrimonio solo, en 130 pesos, Andes 391, altos.

AYACUCHO 558 (ALTOS), CASA DE 6 piezas, dependencias, luz eléctrica, gas, alquílase; tratar Bmé. Mitre 519, escritorio 37.

ALQUILO CASA EN VILLA DEVOTO, con jardín, 20x40, 3 piezas, cocina, baño, etc., 90 $, Lacar 3331, llaves al 3341, tratar Cochabamba 1783, de 9 á 10 a. m.

ALQUILANSE A PRECIOS MODICOS, casitas de 5 piezas y demás comodidades, con artefactos de luz eléctrica y baño con agua caliente, Pasco 1171, próximo á San Juan. v16

ALQUILASE MODERNA Y LUJOSA CAsa de altos, dos salas, comedor, tres dormitorios, dependencias, aguas corrientes, luz eléctrica, 150 $, Potosí 4269, casi Pringles. v14

A MEDIA CUADRA DE CABILDO, casa moderna, sala, 4 dormitorios, comedor, pieza de servicio y baño caliente, jardín, frutales, dos entradas, [illegible]

ALQUILASE CASA EN BELGRANO, 6 habitaciones, Guanacache 3264, á una cuadra de Cabildo, tratar V. López 640. v14

ALQUILO ESQUINA PARA NEGOCIO, con sótano, gas, agua de molino y casita al lado, con puerta de negocio, San Matías esquina Sánchez, tratar San Matías 1826. v16

ALQUILASE CASA, 165 $, 3 SALAS, 4 balcones á la calle, 1 pieza interior, vestíbulo, luz eléctrica, baño, cloacas, tratar al lado, Valentín Gómez 1299, esquina Salguero.

ALQUILASE CASA NUEVA CON 10 piezas, gran confort, con gas y aguas corrientes, á 3 cuadras del tranvía 96, Villa Urquiza, y á 4 de la estación Coghlan, calle Mendoza 3905.

ALQUILANSE CASAS HERMOSAS, Guido 482, 5 habitaciones y baño, Junín 1749, 9 habitaciones con todas comodidades, recién pintadas, llaves y tratar Uruguay 1284. v17

ALQUILASE CASA RIO JANEIRO 642, en 190 $, con las siguientes comodidades: 9 piezas, cuarto de baño completo, molino con pozo semisurgente, vestíbulo y galerías, tratar Maza 1035.

ALQUILASE EN LO MAS ALTO Y céntrico de Belgrano, un lindo chalecito con todas comodidades, buen jardín al frente y espacioso patio al fondo, con frutales, gas y aguas corrientes, á media cuadra de Cabildo, calle Obligado 1534, llaves Céspedes 2465, tratar Chacabuco 70. v14

ALQUILASE FLAMANTE CASA PARA familia, compuesta de 6 lindas piezas, 160 $ mensuales, Paraguay 5232, llaves Paraguay 5201, tratar, Talcahuano 343, departamento M., de 11.30 á 12.30 y de 1.30 á 9. v15

ALQUILASE CASITA, RECIEN CONStruida, compuesta de dos habitaciones, pieza para servicio, cocina, y lindo patio, calle Guandacol 4222, entre Marmol y Muñiz, verla y tratar en la misma, de 8 á 11 a. m. y de 2 á 6 p. m. v15

ALQUILANSE EN PUNTA DEL ESTE dos lindos chalets nuevos, tres piezas cada uno, sobre el mar, á pesos oro uruguayo cincuenta, sin muebles ó pesos oro uruguayo ciento veinte cada uno, con muebles, por toda la temporada; dirigirse Esteban C. Ferrari, San Martín 76. v25

ALQUILO CASA DE BAJO CON VESTIbulo, galerías de vidrio, sala, tres dormitorios, comedor, costurero, baño, dos piezas de servicio y demás comodidades, Peña 671 casi esquina Pueyrredón. Verla y tratar en la misma de 1 á 4 p. m., todos los días. v15

ALQUILASE ESPLENDIDA CASA DE altos, esquina, recién construida, tiene 7 habitaciones para familia, con 8 balcones, 2 piezas de servicio, gran vestíbulo, cocina y demás servicios, es muy seca y ventilada, alquiler módico; verla Thames 1908; tratar en los bajos. v14

ALQUILASE ESPLENDIDA CASA, SOler 1232, al lado de Canning, consta de sala, escritorio, comedor, 5 dormitorios, baño, con instalaciones completas, agua caliente, luz eléctrica, despensa, cocina, 2 piezas de servicio, etc., Reconquista 212, escritorios 19 y 20, precio 300 $. v16

ALQUILASE CASA CON 6 AMPLIAS Y cómodas habitaciones, gran terreno, jardín, molino, bien ventilada, á 3 escasas cuadras de la estación y en hermoso pueblito, á 25 minutos de la capital, para informes, preguntar en la estación Florida, F. C. C. A., por Maril. v14

ALQUILO CASA NUEVA, MODERNA, en Flores, sala, comedor, 3 dormitorios y demás servicio moderno, jardín al fondo y frente, tranvías á todas direcciones, á una cuadra del empedrado, $ 110, Azul 559; llaves en el 578; tratar en la misma, con el dueño, de 8 á 11 y de 3 á 6; después de esas horas, Victoria 1437.

ADMINISTRACION DE PROPIEDADES del Banco de Italia y Río de la Plata, Bartolomé Mitre 444.
ALQUILASE:
CORRIENTES esq. Pueyrredón, espléndidos departamentos á la calle é internos, recién construídos, con todo lujo y confort; luz eléctrica, calefacción, ascensor, abiertos de 10 a. m. á 3 p. m.
MONTES DE OCA 2091, casa de altos de 7 habitaciones, 2 cuartos de baño, cocina y demás comodidades. Llaves en la sucursal No. 2 del Banco, Montes de Oca 2099.
CAMPICHUELO 1295, casita de sala, 3 habitaciones, vestíbulo y demás. Llaves Giles 300.
BILLINGHURST 2057, departamento á la calle, sala, 3 piezas, cocina, w. c. y demás. Llaves al encargado, depart. 9.
BAHIA BLANCA 4592, casita de sala y 2 piezas con comodidades. Llaves en el Banco.
LINIERS 560, casa moderna, de sala, comedor, 5 dormitorios, vestíbulo y demás. Llaves en el Banco.
BILLINGHURST 1147, casa cómoda para familia, 9 piezas, vestíbulo, espléndido jardín y demás. Llaves en el Banco.
HAEDO, F. C. O., calle San Martín 2245, linda y cómoda casita con todo confort. Llaves en el Banco.
Para todas tratar en la Oficina Administración de Propiedades del Banco, B. Mitre 444. v15

ADMINISTRACION DE PROPIEDADES, de Eugenio Dumas y Cía.,
URUGUAY 60: casas modernas de 4 habit. y comod.; verlas todo el día.
CORRIENTES 417 y Reconquista: de 12 habit. y comod. recién pintada; verla de 1.30 á 5.30.
POZOS 140: casas nuevas con ascensor, de 5 habit. y comod.; verlas de 12 á 5.
INDEPENDENCIA 3410: de 4 habit. y comodidades; verla de 1.30 á 3.
AZCUENAGA 1381: baja, de 4 habit. y comod., recién pintada; verla de 8 á 9.30.
VICTORIA 1960: de 9 habit. y comod.; verla de 10 á 11.30.
CARLOS CALVO 1377: de 4 habit. y comodidades; verla de 9 á 11.
DEFENSA 1089: de 5 habit. y comod; verla de 3 á 6.
DEPARTAMENTOS
MEJICO 474: de 2 habit. y comod.; verlo todo el día.
JUJUY 759: de 2 y 3 habit. y comod.; verlos todo el día.
PARANA 477: de 3 habit. y comod.; verlo todo el día.
URUGUAY 62: de 3 habit. y comod.; verlo todo el día.
ENTRE RIOS 645: de 2 habit. y comod.; verlos todo el día.
CORRIENTES 2687: de 2 habit. y comod.; verlos todo el día.
JUJUY 839: de 2 habit. y comod.; verlo todo el día.
LOCALES
TALCAHUANO 348: con 2 habit. y comod. Verlo todo el día.
CHACABUCO 122: local con 2 habit. y comod.; verlo de 3.30 á 5.30.

ADMINISTRACION DE PROPIEDADES del Banco Francés del Río de la Plata, Reconquista 157.
SE ALQUILA
Casas
LAS HERAS 238—Moderna, 7 piezas, vestíbulo y dependencias, 320 $.
C. PELLEGRINI 614—Regia de gran confort y lujo, 9 piezas principales, hall, 2 baños, piezas de serv., etc.
CHARCAS 1293—Moderna, 6 piezas, etc., 300 pesos.
C. CALVO 4157—Moderna, 5 piezas y dependencias, 160 pesos.
BAUNESS 2221—Refac., 5 piezas, etc., 130 pesos.
MORELOS 780—Moderna, 4 piezas, etc., 70 pesos.
CANDELARIA 292—Moderna, sala, 5 dormitorios, etc., 100 $, á dos cuadras de Rivadavia y estación Floresta.
VENEZUELA 1664—Buena casa, 5 piezas, etc., 250 $.
MITRE 685 (Adrogué), 5 piezas, etc., 100 $.
BOLIVAR 1050—Moderna, 6 piezas, etc., 190 pesos.
RAFAELA 3634—Moderna, 4 piezas, etc.
CUENCA 91 esq. Yerbal—Moderna, 5 piezas, etc., 155 $, gas, aguas corrientes, etc.
RIO DE JANEIRO 1025—5 piezas, etc., 120 pesos.
CABALLITO 143—Moderna, 5 piezas, 2 p. servicio, etc., 155 $.
CARABOBO 196—Moderna, 4 piezas, etc., 145 $.
GORRITI 168—3 piezas, etc., 75 $.
BOEDO 1559—5 piezas, etc., 100 $.
TUCUMAN 1482.
MORON 3863 (Floresta), 4 piezas, etc., 70 $.
RIVADAVIA 1569 y 75—Regias, con todo confort, 7 piezas, 2 p. servicio, etc., 360 y 400 $.
E. UNIDOS 3274—5 piezas, etc., 300 $.
FRANKLIN 1159—5 piezas, etc., 140 $.
BURELA 2763—Moderna, 7 piezas, vest., jardín, etc., 170 $.
PICHINCHA 386—Hermosa, 6 piezas, vestíbulo, etc., 280 $.
Petits hoteles
MENDOZA 2834—Regio, confort y lujo, 7 piezas 2 p. serv., hall, jardín, etc., instalaciones completas de luz eléctrica, etc., 280 $.
C. DIAZ 1079—Hermoso, recién construído, 10 piezas, hall, jardín, y dependencias, 400 $.
ZAPATA 284|6—Recién construídos, 7 piezas, hall, etc., á 1 cuadra de Cabildo, 170 pesos.
ZAPIOLA 1779|93—6 piezas, 4 de servicio, etc., 180 y 200 $.
11 DE SEPTIEMBRE 1128|36—6 piezas y dependencias 190 $.
Departamentos
RINCON 1557—Mod., 3 piezas, etc., 100 $.
RIVADAVIA 1569—4 piezas, ascensor, luz eléctrica, etc., 150 $.
AV. SAN MARTIN 1427—3 piezas, etc. 45 $.
BOLIVAR 1439—2 piezas, 1 chica, etc., 75 $.
PEÑA 436—3 piezas, etc., 70 $.
Locales
RIVADAVIA 1615|7—Salón, 7 piezas, etc.
SULPACHA 652|6—Salón, 14 piezas, etc.
SAN MARTIN 748—Salón, sótano, etc.
BEAUCHEF ESQUINA MATORRAS — Hermoso salón, 3 p., sótano, etc., 160 $.
MORENO 1929—Salón, pieza, etc., 220 $.
SAN JOSE 1008 — Salón, 2 piezas, etc., 130 pesos.
MALABIA ESQ. WARNES—Salón, 2 piezas, etc., 160 $.
BOYACA 975|9—Salón, 3 piezas, etc., 170 $.
SAENZ PEÑA 239—Salón, 2 piezas, etc., 280 $.
MORENO 1302—Salón, horno, 3 piezas, etc., 550 $.
NUÑEZ 2497—Salón, dos piezas, etc., 120 $.
Escritorios
BALCARCE 185—Escritorios 25 $.
25 DE MAYO 81—Regios escritorios, de 70 á 150 $.
25 DE MAYO 67—Sótano, etc., 250 $.
MORENO 440—Dos escritorios, 50 $. [illegible]

ALQUILASE CASA NUEVA CON CLOAca interna, calle Carbajal 4253, á media cuadra de Alvarez Thomas, con tranvía 96, ida y vuelta, puede visitarse á toda hora, tratar de 1 á 5 p. m. Vicente Tata, Bolívar 189.

ALQUILASE EN FLORES CASA nueva, con 5 piezas, baño, servicio, pileta para lavar, jardín al frente y mucho fondo, con gas y agua corriente, á una cuadra de Rivadavia y 7 de la plaza, 140 $ al mes, calle Ramón L. Falcón (antes Unión) 3272, llaves al lado, tratar Caseros 1983. v16

ADMINISTRACION DE PROPIEDADES, Carlos Villalba. Corrientes 685
Se alquilan.
Casitas:
Rincón 1186.—Alquiler . . . $ 130.—
Vidal 4036— " . . . . 80.—
Cabello 69— " . . . . 120.—
Locales:
Rincón 1180—Alquiler . . . $ 100.—
v14

BERNAL CASA 4 PIEZAS, CON MUCHO terreno cerca de la estación se alquila, tratar Chile 1069.

CHALET EN FLORES, 4 HABITACIONES 60 $, se alquila, Tramway 3077. v16

CASA COMODA EN 100 $, SE ALQUILA, Escribano 15b. v16

CASA ALQUILO, 9 PIEZAS, VESTIBULO, baño, Jujuy 352, de 9 á 11. v15

CASAS LUJOSAS, CONFORTABLES, 7 Y 4 piezas, se alquilan, Chile 1462.

CASITA SE ALQUILA, EN SAN MARTIN, con 30 $, tratar, Juncal 2300. v17

CASA BUSTAMANTE 255 SE ALQUILA, 6 piezas. v17

CASITAS NUEVAS ALQUILO, GURRUchaga 237, llaves al 223. v14

CASA COMODA ALQUILO, ARENALES 2365. v14

CASA MODERNA, RECIEN CONSTRUIda alquilo, Méjico 143. v14

CASITA DE 3 PIEZAS SE ALQUILA EN 80 $, Gorriti 168. v11

CASAS NUEVAS, SE ALQUILAN 8 piezas, Paraná 358. v14

CASAS NUEVAS, CON ASCENSOR, 7 habitaciones principales y tres de servicio, se alquila, Larrea 36. v15

CASA SE ALQUILA, BERMEJO 645. v15

CASA EN FLORES, SE ALQUILA, NAZCA 724, de 10 á 12, tratar en la misma.

CUATRO LOCALES INDEPENDIENTES, casa espaciosa, Directorio 2179, Flores.

CASA ALQUILASE, NEGOCIO Y 6 PIEzas, Morón 3575, altura Orán. v15

CORRALON SE ALQUILA, CHILE 1652.

CASA ALQUILO, SALA COMEDOR, 5 piezas, Constitución 2565.

CASA DE 5 PIEZAS CON MOLINO, SE alquila, Condarco 890, Flores.

CASA ALQUILO, LORIA 1395, 2 PIEZAS y galpón.

CASA ALTA, NUEVA, 6 PIEZAS Y DEpendencias, alquílase, San Juan 1624.

CASITA CHICHE SE ALQUILA, TERRERO 422, Flores, verla de 8 á 11 a. m. v16

CASA AVELLANEDA 984 SE ALQUILA barata. Llaves y tratar Bogotá 870. v15

CASA DE 5 PIEZAS CON TODAS COmodidades alquílase, Talcahuano 291. v15

CASA COMODA 11 HABITACIONES SE alquila, Venezuela 1823, habitada por su dueño. v14

CASA DE 9 HABITACIONES, CON TOda clase comodidades, alquilo, San Pedrito 249. v15

CASA ALQUILASE 5 PIEZAS baño, cocina, pieza servicio, esquina, Entre Ríos 1562. v14

CASITA INTERIOR SE ALQUILA, consta de comedor, 3 dormitorios, cocina, baño, etc., Sarmiento 2337, antes Cuyo. v15

CASA ALTOS, CONVENCION 593, ALquílase, 4 habitaciones, baño, llaves abajo, 100 $. v14

CASA ALQUILO 6 HABITACIONES Y todas comodidades, Rivadavia 3589, tratar encargado. v14

CASA NUEVA SE ALQUILA 4 PIEZAS, á un paso de Corrientes, Warnes 679, llaves al lado, tratar Sarmiento 3540. v14

CASTELLI 48 ESPLENDIDA CASA 11 piezas, gran terraza, una cuadra del Once, alquílase á precio módico.

CASA SE ALQUILA BARATA, GORRITI 1854, 5 piezas, gran frente y fondo, para industria y familia. v16

CASA DE 5 PIEZAS, baño, SE ALQUIla en 80 $, tratar y verla Provincias Unidas 5114.

CASA PROXIMA ESTACION PALERmo, moderna, alquilo, Darragueira 2452, tratar Charcas 4640. v14

CASA SE ALQUILA, ALTOS, 5 PIEZAS, dos altillos, cuarto baño, etc., por 150 pesos, Garay 2812. v16

CASITA DE 3 PIEZAS, CON CIELO RAsos, baño, cocina, en esquina de 1.200 varas se alquila, 50 $, Zamudio 1796.

CASA CON TODAS COMODIDADES que tiene 4 meses de construida, se alquila, Pueyrredón 2431. v16

CASA 4 PIEZAS, 6 LOTES TErreno, alquilamos 35 $. Parada Tropezón, Caeros, escribir Olazabal 4219, T. L.

CASA EN PALERMO, SE ALQUILA, Guemes 4419, 6 piezas y comodidades; tratar Junín 1030; llaves en el almacén.

CASA DE ALTOS Y BAJOS DE 10 PIEzas se alquila, Córdoba 1420, para verla y tratar de 1 á 5 p. m. v15

CASA SE ALQUILA, CALLE PUJOL 1086 entre Planes y Arengreen, tratar Pujol 951, señorita Elena Listek. v14

CASA SE ALQUILA, ORAN 643 (FLOresta), 3 piezas, árboles frutales y puerta de negocio. Tratar, Chile 1319. v16

CASITA CHICHE EN FLORESTA, 2 cuadras de Rivadavia, $ 60, informes, Alberti 1129. v15

CASAS ALTA Y BAJO, ALQUILO, REcién terminada, Cevallos 925-31 verla de 8 á 11. v14

CASITA SE ALQUILA DE 3 PIEZAS, galería y demás servicios, precio $ 60, Caldas 211, Chacarita. v14

CASITA TRES PIEZAS, baño, COCINA, se alquila 55 $, Pinto 4618 |618, Saavedra.

CASA ESPLENDIDA, 1er. PISO, CON 9 ventanas á la calle, patio y comodidades alquilo en 420 $. Viamonte 1706.

CASA CHICHE ALQUILASE, 4 PIEZAS, una de servicio y demás comodidades, Solís 1127. v15

CASA NUEVA SE ALQUILA EN Flores, Tramway 2233, jardín, mosaicos, etc., $ 95, tratar Rioja 815. v17

CASA CON TODAS COMODIDADES, ALquílase, Thames 1360; tratar en el 1744. v16

CASA CON GRAN GALPON PARA INdustria, terreno 10x70, alquilo, P. Unidas 235.

CASA PARA NEGOCIO ALQUILO, SALON y 3 piezas, Colombres 921 y 23, tratar en la misma de 9 á 11. v15

CASA CON GRANDES COMODIDADES, Charcas 1456, por 430 $ mensuales, tratar R. Alcorta, Sarmiento 357. v20

CASITA INTERIOR 2 PIEZAS, COCINA, galería, se alquila en 30 $, Dorrego 931, 1 cuadra del tranvía Corrientes.

CASA ALQUILO, RECIEN CONSTRUIda, 3 cuadras tranvía, Pillado 759, en Flores, 70 $, tratar Belgrano 1816.

CASITA SE ALQUILA, 3 PIEZAS grandes y dos chicas, Guayaquil 530, Caballito.

CASITA ALQUILO, baño, AGUA COrriente, Tronador 2897, estación Coghlan, 50 $.

CASA CALLE GAONA 2878, CASI ESQ. Nazca, se alquila, 80 $, tratar la misma, de 10 á 12.

CASAS NUEVAS DE 5 HABITACIONES, agua caliente, ascensor, etc., alquílanse, verlas todos los días de 12 á 5, Pozos 140. Tratar Victoria 372. v16

CORRIENTES 417 Y RECONQUISTA, SE alquila buena casa recién pintada, de 12 habit. y comod., especial para escritorios, verla de 10 á 11.30. v16

CASITA NUEVA SE ALQUILA, 5 PIEzas y comodidades, alquiler barato, Gaona 2824, casi esquina Nazca, Flores, tranvía 99. v16

CASA SE ALQUILA, RECIEN PINTADA, 5 habitaciones y demás comodidades, Bmé. Mitre 819, 2o. piso, las llaves al 821, tratar Santa Fe 1226, de 12 á 4.

CASA NUEVA SE ALQUILA CON TODAS comodidades, 5 piezas, á 2 cuadras tranvía calle Directorio 3526, Flores, tratar en la misma de 3 á 5 p. m., llaves al lado. v15

CASA CHICHE SE ALQUILA, PARAMAribo 30, altura Rivadavia 5900, 5 piezas, hall, cuarto de baño, gas y aguas corrientes, etc. v16

CASITA NUEVA, AGUA CORRIENTE, tranvía y comodidades, alquilo Bella Vista 1814, Flores, dos cuadras de la avenida San Martín, precio 85 $. v14

CASA DE 3 PIEZAS Y COMODIDADES, con 50 varas de fondo, se alquila en 70 pesos, Avenida Vernet 170, tratar Brasil 1059. v14

CASA SE ALQUILA, SALA, DOS DORMItorios, pieza servicio, cuarto de baño, cocina, galería vestíbulo, aguas corrientes, 140 $, Salguero 1677, Plaza Guemes. v14

CASA DE NEGOCIO, 3 PIEZAS, RECIEN construida, se alquila para peluquería, barrio de gran porvenir, Carabobo y Campana, tratar San Juan 2629. v14

CASA DE ALTOS, NUEVA, CON LUZ eléctrica, cloacas y baño instalado se alquila, Brandsen 1408, al lado de Montes de Oca. v14

CASA NUEVA SE ALQUILA, EN BELgrano, á 3 cuadras de la estación Coghlan, 3 piezas, comedor, cocina, cuarto baño, Quesada 3874; tratar Paraná 153. v16

CASA SE ALQUILA, CALLE MONTE Egmont 1604, esquina Morelos, tranvía 88 por Bella Vista; llaves al lado; tratar [illegible]

CASA SE ALQUILA EN 145 $, SALA, COmedor, 2 dormitorios, cocina grande, cuarto de baño, cloacas y gas, Uriburu 71, empieza en Independencia 3150.

CASA ALTA, MODERNA, SALA, COMEdor, 3 dormitorios, servicio, etc., magnífica azotea, precio 200 $, Alberti 72, ocurrir Alberti 74. v15

CASA ALQUILO DOS PIEZAS, COMEdor, cocina grande, galería, bomba, Castillo 1568, llaves al lado, tratar Pringles 1365. v15

CASA QUINTA CON COCHERA, SE alquila en la Av. Alvear 1644, instalaciones eléctricas, etc., 300 $ mensuales, tratar Rivadavia 555.

CASA-QUINTA DOS PIEZAS, MOLINO, instalación de agua, una cuadra de terreno, en Avellaneda, se alquila, con ó sin contrato, tratar Isabel la Católica 1215.

CASITA NUEVA SE ALQUILA, CON 4 piezas, baño, luz eléctrica, á matrimonio solo, alquiler 200 pesos, libre de impuestos, Gallo 2097, tratar en los altos de 3 á 5 p. m. v15

CASA ALQUILASE EN SAN MIGUEL, la más moderna, 4 habitaciones, comedor, cochera, jardín, semisurgente, luz eléctrica, gran corredor, baño, etc., tratar Corrientes 3602. v14

CASA MODERNA, MAZA 1261, CON nueve piezas, tres patios, hall, etc., se alquila por $ 200. Tratar, Rivadavia 3623, de 8 á 10 a. m. ó Reconquista 269, de 1 á 5 p. m. v15

CAMACUA 511 (Flores), ALQUILASE casa nueva, alta, 3 salas, 2 dormitorios, comedor, vestíbulo, 2 piecitas, baño, cocina, gas, agua corriente, $ 160, tratar Corrientes 1133. v14

CAMACUA 513 (FLORES), ALQUILASE casa nueva baja, 2 salas, 2 dormitorios, comedor, vestíbulo, dos piecitas, baño, cocina, gas, agua corriente, $ 150, tratar Corrientes 1133. v14

CASA FRENTE MODERNO, SALA Y 6 habitaciones, zaguán, dos patios, mosaicos, agua semisurgente, cuarto baño, dos cocinas, etc., se alquila en $ 130, Zamudio 1022, Flores, datos al 1038. v15

CASA EN PALERMO, CALLE CARRANza 2106, esquina Guatemala, con cuatro piezas, baño, pieza servicio, etc., se alquila en 150 $ por mes, tratar R. Alcorta, Sarmiento 357. v20

CASA CHICHE, CON SALA APROPIAda para negocio y tres domitorios, vestíbulo y pieza para servicio, agua corriente, y todas comodidades; precio $ 120, Victor Martínez 414; llaves en la esquina. v17

CASA DE 6 PIEZAS, CON JARDIN Y agua corriente, se alquila, Cuenca 2132, á 6 cuadras de la estación Villa del Parque, F. C. P., tratar con Jaime Kohen, Talcahuano 481, de 3 á 5 p. m. v14

CASA SE ALQUILA CALLE BELLA Vista 676, sala, 2 piezas grandes y una de madera, cocina, w. c., parral y fondo con árboles frutales. Tratar de 9 á 11 a. m. y de 4 á 6 p. m., en la misma ó Pedernera número 60. v16

COMO PARA DOCTOR O EMPLEADO, casita nueva, se alquila, con contrato, 3 piezas bajas, 1 alta, terraza, vestíbulo, escritorio baño, instalación eléctrica, 1 cuadra estación Haedo y de la iglesia, llaves en el almacén de Zappico. v14

CASA CHICHE, ALQUILO 120 $, SALA, comedor, 3 piezas, baño, agua corriente, mayólicas, paraje altísimo, adoquinado, á 1|2 cuadra de Colegiales y una de Triunvirato, tranvías Lacroze y Anglo Argentino 95 y 87. Ver y tratar en la misma de 7 á 12 y de 2 á 7, Guevara 542.

CASA MODERNA, ALTA, RECIEN construida, con todo confort, instalación eléctrica y gas, servicio de agua caliente, consta de 8 habitaciones espaciosas y más para personas de servicio, tiene una azotea grande para lavado, alquiler 220 $ mensuales, calle Yatay 349, entre Díaz Vélez y Potosí. v14

CASA EN PERFECTO ESTADO DE aseo, se alquila, Charcas 3270, vestíbulo, 6 piezas, cuarto de baño, ídem de servicio, cocina, gas, aguas, dos patios, fondo con gallinero y demás comodidades, puede visitarse de 2 á 5 p. m., tratar Paraguay 2029. v15

CASA CON TERRENO AMPLIO SE ALquila, calle Yerbal 3784 y 3800, esquina Bahía Blanca frente á la estación Vélez Sársfield y media cuadra de Rivadavia, compuesta de gran sala, comedor, cuatro dormitorios, dos más de altos, gran galería y celosías en todas las puertas, tratar Rivadavia 3715. v15

DEPARTAMENTO lujosamente AMUEblado, alquílase Corrientes 1211. v16

DEPARTAMENTO DE 4 PIEZAS, INDEpendiente, alquilo, San José 968.

DEPARTAMENTO CON TODAS COMODIdades, se alquila, Belgrano 2610.

DEPARTAMENTO, BALCON, 3 HABITAciones, alquílase, Solís 1707. v15

DEPARTAMENTOS, ALTO Y BAJO, ALquilo, 3 y 4 piezas, Andes 1246. v14

DEPARTAMENTO MODERNO, RECIEN construido alquilo, Santa Fe 4546. v14

DEPARTAMENTO MODERNO ALQUIlo, Tucumán 1544. v14

DEPARTAMENTO MODERNO ALQUIlo, Humboldt 2529. v14

DEPARTAMENTO, BALCON A LA CAlle, alquilo, Ayacucho 1049. v14

DEPARTAMENTO SE ALQUILA A MAtrimonio sin niños, Moreno 558. v16

DEPOSITO SE ALQUILA EN 150 $, Venezuela 2352. v16

DEPARTAMENTOS DE 80 Y 100 $ SE alquilan, Venezuela 2354. v16

DEPARTAMENTO ALQUILASE CENtral, Charcas 1580, $ 100. v14

DEPARTAMENTO DE 3 HABITACIOnes, en 90 $, Venezuela 1411. v15

DEPARTAMENTO 4 PIEZAS ALQUILO, 80 $, Guardia Vieja 1427. v15

DEPARTAMENTOS DE 4 PIEZAS Y dependencias, alquílanse, Moreno 1417.

DEPARTAMENTO 2 PIEZAS, SE ALquila sin chicos, 65 $, Jujuy 942.

DEPARTAMENTO ALQUILO, 3 PIEzas y comodidades, Defensa 1036. v16

DEPARTAMENTO 5 PIEZAS GRANDES, cuarto baño, etc., se alquila, Patricios 19. v15

DEPARTAMENTOS, ALTOS, 3 PIEZAS, patio y todas comodidades, alquilo á mayores, $ 65, Rioja 1147.

DEPARTAMENTO ALTO, ESPLENDIdo, 3 piezas, comodidades, alquilo, S. Juan 1845. v16

DEPARTAMENTO MODERNO ALQUILO, 4 piezas, comodidades $ 90, French 2252. v14

DEPARTAMENTO ALQUILO, 3 SALAS á la calle, con comodidades, sumamente barato, 85 $, Charcas 3279. v14

DEPARTAMENTO DE 4 PIEZAS ALquilo, Méjico 2559, tratar Pueyrredón 1752. v14

DEPARTAMENTOS DE TRES PIEZAS Y demás comodidades, se alquilan, verlos y tratar Esmeralda 1066.

DEPARTAMENTO NUEVO, DE 3 PIEzas, cocina y servicios, alquilo en $ 70, Boedo 467. v16

DEPARTAMENTO CENTRAL, A LA CAlle, casa seria, $ 160, se alquila, Alsina 1150. v16

DEPARTAMENTO CENTRAL Y ELEgante, casa seria, $ 120, se alquila, Alsina 1150. v16

DEPARTAMENTO RECIEN PINTADO, tres piezas, 70 $ alquilo, Guardia Vieja 1427. v15

DEPARTAMENTO ALQUILO, 5 PIEzas, comodidades, $ 130, Serrano 659 1|2, cuadra Triunvirato.

DEPARTAMENTOS NUEVOS ALQUIlanse, Moreno 3316, llaves y tratar al lado 3326. v15

DEPARTAMENTOS SE ALQUILAN EN $ 40, 2 piezas, piecita, cocina, agua corriente, baño, Tandil 2832, tranvías 1, 2, 5, 42, 43, 48 y 88.

DEPARTAMENTO DE 5 PIEZAS, AZOtea, vestíbulo y baño, se alquila, 24 de Noviembre 442, llaves en el dep. 4, tratar Belgrano 1166. v14

DEPARTAMENTOS MODERNOS Y centrales, á la calle, de 5 piezas grandes y cuarto de baño completo, se alquilan; Venezuela 670. v15

DEPARTAMENTO COMO CASA PARTIcular de 5 habitaciones y demás comodidades alquilo en 150 $, Independencia 3550, tratar de 7 á 11. v14

DEPARTAMENTO VENTILADO, DE 3 ó 4 piezas y demás comodidades se alquila, Barcalá 31, entre San Juan y Rioja, ocurrir Rioja 1231.

DEPARTAMENTO ALQUILO, COMEdor y 2 piezas á personas mayores, Belgrano 1365, domingo de 11 á 12 ó lunes de 5 á 6.

DEPARTAMENTO DE 2 Y 3 HABITAciones, con todas comodidades, mucha luz y aire, se alquilan en casa recién terminada, Jujuy 759, verlos todo el día, tratar Victoria 372. v16

DEPARTAMENTO MODERNO, FRENTE al Jardín Botánico, 4 habitaciones principales, baño, servicio calefacción, luz eléctrica y gran terraza, alquiler 150 $, mensuales, verlo de 8 á 11 y de 2 á 6, Santa Fe 3960. v14

EN LANUS SE ALQUILA CASA DE 3 piezas y cocina, San Carlos 1253. v14

ESPLENDIDO LOCAL, COMODIDAD para familia, alquilo, Tucumán 1542. v14

ESQUINA SE ALQUILA, ACHA 3101. v15

ESPLENDIDO PETIT HOTEL RECIEN construido alquilo, $ 225, Carabobo 410.

EDIFICIO NUEVO, DE LUJO, ALQUIlase en conjunto, para hotel, familias ó escritorios; calle Tucumán 1126|30. v18

EN FLORES SE ALQUILA, BOGOTA 2271, casa moderna, nueva, con todas comodidades.

EN BELGRANO, CRAMER 3013, se alquilan dos casas de altos y bajos, con toda comodidad; tratar en la misma, de [illegible]

EN BANFIELD ALQUILASE CASITA linda, Viamonte 1812, ocurrir C. Pellegrini y Serrano. v14

EN FLORES SE ALQUILA CASA, 8 piezas, fondo y frutales, Convención número 2757.

EN SAN MARTIN ALQUILO O TRANSfiero casa nueva, Rivadavia 674, dueño Sarmiento 3116. v14

EN FLORES ALQUILO CASA RECIEN construida, Neuquen y Boyacá, 7 piezas y dependencias. Tratar Almagro 1265. v16

ESPLENDIDO DEPARTAMENTO DE 5 piezas, se alquila, para escritorio, en casa muy central, Perú 187, entre Victoria y Alsina; ocurrir en la misma. v15

EN TALLERES F. C. SUD, ALQUILO casa material, 3 piezas, cuarto de baño y cocina, con terreno grande, informes, Méjico 1028. v14

EN BELGRANO ALQUILO CASITA DE 4 piezas, una de servicio, cocina, baño, gas y aguas corrientes, Virreyes 2513, tratar Gral. Paz 2070.

EN BELLA VISTA, F. C. P., SE ALQUIla casa quinta, de 4 piezas, á pocos pasos del Hotel Henriot, dirigirse Charcas 1065. v16

EN FLORES, PRECIOSA CASA DE cinco piezas y comodidades por 90 $, calle Tramway 2619, esquina Bolivia, tratar Morón 2561. v15

EN SANTOS LUGARES, SE ALQUILAN dos espléndidas casas-quintas con todo confort, precio módico, tratar en las mismas con el señor Villafañe. v16

EN VILLA DEVOTO, ALQUILO CHAlet moderno con jardín, tratar en el mismo, Morán 3831, tres cuadras de la estación Pacífico. Tranvía 86 á la puerta.

EN VILLA DEVOTO, ALQUILO CASA 4 piezas, servicio, baño, cocina, gran vestíbulo, tranvía 86 la puerta, Cía. Lacroze; esquina San Nicolás 4283; tratar en la misma de 2 á 6 p. m. v14

EN VILLA PUEYRREDON, SE ALQUIlan 3 lindas casas nuevas de 4 y 5 piezas, jardín y frutales y demás, San Alberto 2816, á 3 cuadras de Pueyrredón, á 2 cuadras del tranvía 96, tratar en las mismas.

EN BELGRANO, ALQUILASE BUENA casa para familia, Pampa 2453, sobre Cabildo, punto alto, 6 habitaciones principales, aguas corrientes, gas, luz eléctrica, etc., $ 240. v14

EN LA FLORESTA, SE ALQUILA CASA recién construida, cuatro piezas, cuarto de baño y demás comodidades, precio 120 $, Mariano Acosta 465, verla y tratar en la misma. v14

EN FLORIDA (F. C. C. A.) A 20 MINUtos del Retiro, se alquila la casa-quinta "Villa Palmira" con jardín, 7 habitaciones y todas las comodidades deseables, á 3 cuadras de la estación y enfrente al chalet de Latrone. v15

EN MAR DEL PLATA, ALQUILASE amueblado el chalet "Villa Sara", calle Entre Ríos esquina B. Colón, á 3 cuadras del Bristol y 3 de la rambla, tiene jardín, comedor, 3 habitaciones, c. baño con agua caliente, cocina económica, oficio, despensa, sótano, varias piezas de servicio, cochera, 3 boxes, altillo, molino, aljibe, luz eléctrica, etc; tratar Tucumán 372. v18

EN MAR DEL PLATA, BUENA OCAsión. A solo cinco cuadras de la playa del Bristol, calle Belgrano 333, se alquila por la temporada una buena casa moderna, bien amueblada; tiene cuatro amplios dormitorios con nueve camas, comedor, vestíbulo, cocina con económica, muy buena agua, baño y piezas para el servicio y demás comodidades. Como la casa resultó reducida para la familia que debía ocuparla, se alquila muy barato y sin propósito de lucro; para verla y tratar, dirigirse á S. Sánchez y Cía., Sgo. del Estero 62, Mar del Plata. v14

GALPON SE ALQUILA, DE 5 x 15, CON comodidades, Pasco 853. v14

GALPON PARA INDUSTRIA O TALLER alquílase, Loria 299. v14

GALPON GRANDE, TAPADO, PISO DE madera alquilo, Venezuela 3361.

GALPON Y CASA ALQUILO, LOYOLA 500, esq. Malabia. v15

GALPON SE ALQUILA, PAVON 2214. v15

GALPON DE 9x7, SE ALQUILA, GIRIbone 14.

GALPON Y GALPONCITO ALQUILANse, Humberto 1 2776, hay corriente eléctrica en la puerta. v16

GALPON SE ALQUILA, APTO PARA garage, cochería y taller, Agrelo y Urquiza, tratar Paseo Colón 367. v19

GALPON GRANDE SE ALQUILA PARA cualquier industria, se da contrata, Paraná 240. v15

GALPON O PARTE, SE ALQUILA, instalación eléctrica, motor 7 1|2 hp., Moreno 3100. v16

GRAN LOCAL ALQUILO PARA NEGOcio ó depósito, salón de 24 metros largo, comodidades, fondo, Tacuarí 637, de 2 á 5 p. m. v19

G. URQUIZA, CALLE BAUNESS 2273, se alquila una casita espléndida, compuesta de dos dormitorios, sala, comedor, cuarto de baño y cocina, con patio y fondo.

GALLO 1543, BUENA CASA-HABITAción con 9 piezas, se alquila en $ 225; abierta de 9 á 11, tratar Bravo Barros y Cía., administración de propiedades, 351 San Martín 361. v16

GARAGE ALQUILO CON CONTRATO, $ 300, Solís dentro de San Juan, tiene local para 10 automóviles al frente y fondo para taller mecánico, fuerza eléctrica, á más tiene dos piezas, cloacas, tratar Santiago del Estero 2060. v14

HERMOSO DEPTO. A LA CALLE, SE alquila, 5 piezas, Av. Alvear 1946.

LOCAL PARA NEGOCIO, SE ALQUILA, muy hermoso, Balcarce 1257, $ 100.

LOCAL SE ALQUILA, RIVADAVIA 1338, tratar y llaves Rivadavia 1158. v16

LOCAL SE ALQUILA, CORDOBA 2435. v16

LOCAL ALQUILO, PIEZA, FEDERICO Lacroze 1170, antes Colegiales.

LOCAL NUEVO 15x45, PRECIO MUY módico, Lavalle 164. v19

LOCAL PARA NEGOCIO Y PIEZA, SE alquila, Pichincha 423. v15

LOCAL EN 250 $, ALQUILASE, SARmiento 2916, tratar de 9 á 11. v16

LOCAL PARA NEGOCIO SE ALQUILA, Pozos 365.

LOCAL SE ALQUILA, ESTADOS UNIdos 1309.

LOCAL PARA NEGOCIO CON UNA O dos piezas, alquilo, Coronel Díaz 394. v16

LOCAL CON COMODIDAD PARA FAMIlia alquilo, Montevideo 164, tratar al 160. v15

LOCAL ESPACIOSO ALQUILO PARA biógrafo ó cualquier depósito ó industria, Corrientes 4632, al lado del Banco Germánico. v16

LOCAL con GRAN SOTANO FRENTE A la plaza del Congreso, Rivadavia 1729, al 31, alquílase, tratar Tucumán 372; abierto de 1.30 á 5 p. m. v18

LOCAL ESPLENDIDO AMPLIO, CON grandes vidrieras, esquina, calle Rivadavia 1701 al 1705, y R. Peña 6 al 10, alquílase, tratar Tucumán 372, abierto de 1.30 á 5. v18

MAR DEL PLATA, ALQUILASE CHAlet, calle Buenos Aires y Gazcón, amueblado, á seis cuadras del Bristol, darán razón allí mismo. v15

NEGOCIO, SOTANO ESPECIAL PARA bar se alquila, Corrientes 853. v17

NEGOCIO CON UNA PIEZA, ALQUILO, Boedo 1715, con ó sin contrato v14

NEGOCIO LINDO, ESPACIOSO, PRECIO módico, alquílase, Lavalle 3573.

NEGOCIO SAN JUAN 2128, CON GALPON alquilo, tratar Cevallos 1980. v16

NEGOCIO CON DOS BUENOS SALONES, cocina, etc., se alquila, Martín García 405. v15

OJO! ALQUILASE A PRECIO REDUCIdo la espléndida casa Avellaneda 260, Almagro, de 10 piezas, tratar San Martín 712.

SE ALQUILA UN NEGOCIO Y UNA pieza, ver y tratar Córdoba 1514.

SE ALQUILA UNA CASA CON SALA Y 4 piezas, Paraguay 4829. v16

SALON NUEVO PARA NEGOCIO O DEpósito, alquílase, San Juan 1630.

SE ALQUILA CASA MODERNA, TRATAR en la misma, Jujuy 2013.

SE ALQUILA CASA PARA FAMILIA, Pavón 1541.

SE ALQUILA LOCAL PARA JOYERIA ó relojería, Paraná 398.

SE ALQUILA GALPON, SE PREFIERE para depósito, Chile 2180. v15

SE ALQUILA CASA CHICHE, DE 3 piezas, Quirno 654, Flores.

SE ALQUILA UN GALPON Y TRES piezas, Corrientes 3076. v14

SE ALQUILA CASA, NAZCA 1789, DIRIgirse en la misma. v15

SE ALQUILA CASITA EN BELGRANO, calle Congreso 3407 esq. Superí. v14

SE ALQUILA CASITA TACUARI 1118, razón Av. de Mayo 1111, 1er. piso. v14

SE ALQUILA UNA ESQUINA Y UN GALpón grande, Victoria 3699. v16

SE ALQUILA CASA 5 HABITACIONES, General Urquiza 1240. v15

SE ALQUILA DEPARTAMENTO, SARmiento 1543. v14

SE ALQUILA UNA ESQUINA CON GRAN salón y comodidades, Victoria 3101. v18

SE ALQUILA LOCAL, PIEZA Y SOTAno, 75 $, Rioja 2000. v14

SE ALQUILA UN DEPARTAMENTO, 3 piezas, 100 $, Venezuela 767. v15

SE ALQUILA UNA CASA DE 4 PIEZAS y galpón, Independencia 3949. v15

SE ALQUILA CASA PARA NEGOCIO en Villa del Parque, Atalaya 2615. v16

SE ALQUILA CASA, 6 PIEZAS Y DEPENdencias, [illegible] 74, verla de 2 á 6. v14

SE ALQUILA CASA CHICHE, CALLE Méjico 3993, llaves y tratar al 3991. v16

SE ALQUILA CASA EN LA CALLE PEdernera 504, tratar P. Caldas 2760. v15

SE ALQUILA CASA DE 4 PIEZAS Y una en altos, Matheu 861, verla de 2 á 6 de la tarde.

SE ALQUILA UNA CASA ESPACIOSA para familia, con fondo, precio módico, Carlos Calvo 2370, (antes Europa). v16

SE ALQUILA SOTANO PARA DEPOSITO y una sala para hombre solo, Misiones 122.

SE ALQUILA CASA DE ALTOS, GRANde, especial para consultorio y familia, Chacabuco 350. v16

SE ALQUILA DEPARTAMENTO, 3 PIEzas y demás comodidades, Corrientes 4183.

SE ALQUILA UN DEPARTAMENTO para escritorio, balcón á la calle, Talcahuano 648. v15

SE ALQUILA UNA CASA DE 3 PIEZAS y 2 chicas, no hay papel, Oro 2296, Palermo. v15

SE ALQUILA CASA LUJOSA, CON jardín, $ 350, Estados 2461, á media cuadra de Cabildo 100.

SE ALQUILA CASA DE DOS PIEZAS EN Flores, Quirno y Junta 3405, tratar Belgrano 1284.

SE ALQUILA UNA CASITA DE 4 PIEZAS y piezas de servicio, Combo 573, para verla de 7 á 10 y de 3 á 5, precio $ 175. v13

SE ALQUILA CASA DE ALTOS, DE 7 piezas, con instalación de luz eléctrica, Av. Alvear 1952.

SE ALQUILA CASA DE ALTOS, CINCO piezas, tranvías 34 y 35 á la puerta, Gutemberg 465. v15

SE ALQUILA CASA CON 5 PIEZAS y demás comodidades, Provincias Unidas 2984. v15

SE ALQUILA LINDA CASA, CALLE Avellaneda 986, llaves y tratar en la calle Bogotá 870. v16

SE ALQUILA UNA CASA ESQUINA, PAra negocio, se presta para tienda, General Urquiza, Olazábal 4501, 70 $.

SOTANO CON CINCO PIEZAS Y PATIO, se alquila en Lavalle 547, preferencia á imprenta, ocurrir de 10 á 11. v15

SE ALQUILA UNA CASITA PARA FAmilia sola, en 120 $, verla todos los días de 6 á 6 p. m., Bompland 1373. v14

SE ALQUILA CASA CON 6 PIEZAS, 2 ventanas á la calle, Directorio 5[illegible], tratar Liniers 560, con agua corriente. v1[illegible]

SE ALQUILA AZOTEA DE 20x20, ESMEralda 41[illegible], esquina Corrientes, para avisos ó cualquier otra cosa. v15

SE ALQUILA, CASA CON CINCO PIEZAS, baño, cuarto para servicio y demás comodidades, Yatay 10[illegible], Almagro. v14

SE ALQUILA UN LOCAL PARA ROPEría y sastrería y se venden las instalaciones, Pedro Mendoza 1565, Boca. v14

SE ALQUILA CASA, PASEO COLON 1223, 2o. piso, verla de 8 a. m. á 6 p. m., las llaves al negocio. v16

SE ALQUILA CON CONTRATO GRAN local con galpón y habitaciones, conviniendo para cualquier negocio, Ecuador 930. v18

SE ALQUILA CENTRAL ESQUINA PAra negocio, Perú 591 y Méjico 601 al 613. Para tratar Perú 187, de 2 á 4 p. m. v15

SE ALQUILA UN DEPARTAMENTO DE 3 piezas, Colpayo 365, en 40 $. Caballito, tratar Cangallo 1603, de 2 á 3 p. m. v16

SE ALQUILA EN CASA DE DEPARTAmentos, Montevideo 261 una casa moderna con todas comodidades, ascensor. v15

SE ALQUILA UNA ESPACIOSA CASA, con todas comodidades, 12 habitaciones, jardín al fondo, Estados Unidos 932. Tratar Venezuela 2073.

SE ALQUILA CASA MODERNA, NUEVA, salón de negocio, sótano, 4 dormitorios, comedor, agua corriente, cloacas, precio 160 $, Lavalleja 66. v15

SE ALQUILA EN BERNAL CHALET EL Capricho, Rodríguez Peña 202, con jardín, quinta é instalaciones eléctricas, precio módico. v14

SE ALQUILA CASA PARA FAMILIA, Loria 550. Llaves Loria 561. Tratar P. Apalategui, Puentecito 412, U. Telef. 120, Barracas.

SE ALQUILA CASA MODERNA, 6 PIEzas, cuarto sirviente, cocina con agua caliente, baño completo, Cabrera 3035, tratar Paseo de Julio 1418. v14

SE ALQUILA UNA CASITA DE DOS piezas, con fondo, Huemul 590, esq. Acoyte, entre Gaona y Chubut, á una cuadra de la plaza Centenario. v14

SE ALQUILAN EN RAMOS MEJIA, DOS manzanas terreno con casa en la esquina, propia para almacén, tratar Cangallo 2687, de 5 á 6 p. m. v15

SE ALQUILA, SOLER 935, CASA DE cuatro piezas y galpón dos pisos; llaves en el almacén de la esquina, tratar Tucumán 1313, oficina Pertioli. v14

SE ALQUILA CASITA CHICHE NUEVA, 3 piezas, todas comodidades, 5 cuadras de Rivadavia y plaza de Flores, C. Esteban Bonorino esquina Merlo. v14

SE ALQUILAN TRES HERMOSAS CAsas modernas, recién construidas, con todas las comodidades, Muñiz 1024, 1040 y 1042, entre San Juan y Carlos Calvo. v14

SE ALQUILA LA CASA GARAY 1616; tratar con el señor Calcagno, de 1 á 3, Av. de Mayo 962, est. del doctor Balestra. v14

SE ALQUILA LINDO CHALECITO DE 6 piezas, cuarto de baño, jardín y demás comodidades, Córdoba 2977. Verlo de 2 á 6. Tratar Santa Fe 2681. v14

SE ALQUILA LINDA CASITA DE 2 PIEzas y cocina en 35 $, calle Vírgenes entre Concordia y Orán, llave en el almacén, calle Concordia y Cuenca. v14

SE ALQUILA ESPACIOSO LOCAL PARA fábrica de calzado y se vende á las instalaciones, varias máquinas y motor eléctrico, Pueyrredón 547. v15

SAAVEDRA, ALQUILO CASA, CALLE PO[illegible] 4053, entre Estomba y Tronador una cuadra del andén, 3 piezas, servicios, gran terreno, 50 $, tratar B. Mitre 823.

SE ALQUILA GRAN ESQUINA CON gran sótano, como para almacén y fonda, hay instalaciones contrato, Guayanas y Darwin, frente á Rivera, todo nuevo. v15

SE ALQUILA UNA CASA DE 3 PIEZAS, en Villa Devoto á 3 cuadras del tranvía Lacroze y Anglo Argentino, Avenida América 3681, 50 pesos.

SE ALQUILAN PUESTOS PARA COMEStibles, fruta ó flores, Mercado Modelo, Sarmiento y Montevideo, ocurrir Administración. v15

SE ALQUILA UNA CASA CHICHE, 120 $, 4 piezas, comedor dos de servicio, baño, agua semisurgente, tranvía á la esquina en todas direcciones, Cucha Cucha 1182. v15

SE ALQUILAN CASAS MODERNAS para familia, 7 habitaciones, servicios, luz eléctrica, agua caliente y todas comodidades, Deán Funes 593, 591, 539 y 5[illegible] v15

SE ALQUILAN ESPLENDIDOS DEPARtamentos, uno por Santa Fe 25[illegible], y otro por Laprida 1364, tratar Laprida 1360; de 11.30 á 1 y de 6 á [illegible] p. m. v16

SE ALQUILA CASA RECIEN TERMINAda de 6 piezas, vestíbulo, cuarto de baño con agua caliente, gas y luz eléctrica, como para doctor ó dentista, muy central, Piedras 437. v14

SE ALQUILA HERMOSA CASA ALTA, Berutti 1019, 6 piezas, demás comodidades y agua corriente, precio 160, á dos cuadras de Santa Fe, llaves Berutti 1031, tratar B. Mitre 531, altos. v15

SE ALQUILA CASA DE ALTOS CON 7 habitaciones y demás comodidades para el servicio, cuarto de baño, luz eléctrica, gran azotea, sólo á 2 cuadras de la plaza del Once, Anchorena 37[illegible], verla de 10 á 11 y de 3 á 5. Precio 70 pesos.

SE ALQUILA CASA YERBAL 1197, ESquina Paysandú, próxima á la estación Caballito, del F. C. O., aparente como para negocio de almacén, fonda ó casa de pensión. Para verla, dirigirse á la casa Paysandú 11[illegible]. Para tratar San Martín [illegible] v16

SE ALQUILAN DOS CASAS, CALLE LAvalleja 177 y 135, compuesta cada una de cinco piezas y dependencias, mil doscientas varas de tierra, es muy espaciosa, el terreno está al frente y es propio para cualquier industria, se hace contrata, está á cuadra y media de Corrientes, tratar en la misma. v17

SE ALQUILAN CASAS RECIEN TERMInadas, calle Rivadavia y Byron, 4 piezas y servicio, con todas las comodidades y confort, gas, aguas corrientes, tranvía en la puerta, que va á Liniers, á dos cuadras de la estación Villa Luro, F. C. O., para verlas, las llaves en el negocio de la esquina Rivadavia, tratar en el Banco Marítimo del Río de la Plata, Sarmiento 343.

TUCUMAN 2963, PRIMER PISO, CON 6 habitaciones, servicio y demás, para familia se alquila. v14

TALLER PARA SASTRE, ETC., Y PIEzas, alquílanse, Esmeralda 286, tratar de 2 á 3. v15

TERRENO SE ALQUILA PARA DEPOsito, talleres, etc., superficie 1600 varas cuadradas, Chile entre Pasco y Pichincha, para tratar Caramelli, San Martín 22. v14

TERRENO EN FLORESTA 4500 VARAS cuadradas, alquílase con contrato, calle Leopardi entre Caxaravilla y Zelada, tratar Tucumán 696. v14

TERRENO CALLE MEDRANO 1156, SE alquila. Mide 10x40, adoquinados y tranvías en todas direcciones, tratar Paraguay 4022.

TALLERES CASA 3 PIEZAS, COCINA Y demás, cerca de la estación se alquila, tratar Chile 1069.

TERRENO ESPLENDIDAMENTE SITUAdo, se alquila, calle Santa Fe 766, frente al Retiro, aparente para garage, para tratar Avenida de Mayo 874, de 12 á 2 p. m. v15

HOTELES Y CASAS DE PENSION

A PRECIO MODICO BUENA PENSION con ó sin pieza, Moreno 853. v15

A DOS señores, PENSION SIN PIEZA, Rivadavia 2542, altos, núm. 1. v1[illegible]

A PRECIO MODICO, EXCELENTE PENsión con pieza, Piedras 609. v1[illegible]

A PRECIO MODICO EXCELENTE PENsión con pieza, Uruguay 160. v14

A $ 2 POR DIA Y $ 45 Y 50 POR MES, comida y cama, Perú 972. v16

A 35 $ PENSION, CON PIEZA 60 $ familia española, Rivadavia 1735. v18

A 50 Y 60 $ MENSUALES BUENA pensión con cama, familia, Cerrito 56. v14

A UNO O DOS CABALLEROS DOY buena pensión, hay pieza, familia, Perú 367.

A UNO O DOS CABALLEROS DOY buena pensión y hay pieza, familia, Sarmiento 342.

A TOMAR PENSION Y PIEZA AMUEblada en familia, á empleados, Cerrito 78.

A 30 $. TRES PLATOS ABUNDANTES de la., vino, postre y café, familia catalana, Venezuela 3670. v14

A PRECIOS MODICOS DOY EXCELENtes pensión con ó sin pieza en familia Boedo 362.

A TOMAR PENSION EN FAMILIA española, para empleados, precio módico, Córdoba 2036. v16

A 30 $ PENSION SANA Y ABUNDANTE en familia española, con cama 50 y 60 $, puchero á la española, Chile 657. v17

BUENA PENSION EN FAMILIA ESPAñola, con ó sin pieza, Chacabuco 285, altos, izq. v16

BARTOLOME MITRE 1116, PENSION y pieza amueblada, en familia, 2 caballeros.

BUENA PENSION PARA EMPLEADOS en familia española, precio moderado, Azcuénaga 1281. v16

CANGALLO 1817, ESPLENDIDAS PIEzas con pensión, grandes comodidades para el verano, cocina de primer orden, á la española. v14

EN FAMILIA RESPETABLE SE DA buena pensión, á caballeros distinguidos, Victoria 1876. v14

FAMILIA española DA PENSION, PIEZA, cama y limpieza, 55 $, Belgrano 1283.

FAMILIA española, COMIDA A LA CAtalana, Méjico 753, derecha. v15

FAMILIA DECENTE DA PENSION, alquila dos piezas, una amueblada, confort, baños calientes, Andes 1015. v16

FAMILIAR PENSION DOY, CON O SIN sala ó pieza amueblada, C. Pellegrini 125. v14

HOTEL CENTENARIO, Corrientes 1619. Tratamiento completo á precio convencional, muy acomodado, cocina italiana. v24

MAR DEL PLATA, PENSION EN CASA de familia, cerca del "Bristol", alimentación sana, aseo riguroso, casa de confianza, escriba á C. S. Barulla, Belgrano 2662, antes 333. v17

PERU 571, SE DA PENSION CON O SIN pieza, casa familia. v14

PENSION CON O SIN PIEZA EN familia española, Lima 816. v20

PENSION Y PIEZA SE DA A CABALLEros, primer piso, Rivadavia 2042 v14

PENSION SOLA A CABALLERO DA familia seria, precio 30 $, San José 476. v15

PENSION PARA UNO O DOS señores doy, casa de familia, Entre Ríos 621. v15

PENSION FAMILIAR A 30 $, HAY sala y piezas con ó sin muebles, Tucumán 1562. v15

PENSION Y PIEZAS AMUEBLADAS A dos personas 120, 130 150 $, en familia, Viamonte 877. v15

PERU 163, DEPTO. 11, PENSION, pieza fresca, amplios baños, á dos ó tres señores, en familia. v16

PENSION O SIN PENSION, ALQUILANse dos piezas, luz eléctrica, Chacabuco 357. v14

PENSION Y PIEZAS AMUEBLADAS, casa tranquila é higiénica, precios módicos, Defensa 552. v15

PENSION INMEJORABLE SIN PIEZA, cocina puramente española, precios moderados, Libertad 146, 1er. piso. v15

PLAYA DE NECOCHEA—CON MOTIVO de haberse iniciado la gran temporada balnearia en la hermosa y cómoda playa de Necochea se ha abierto el espléndido "Liverpool Hotel" después de haberse llevado á cabo en él importantes refacciones para ofrecer á su clientela todas clases de comodidades y confort. Para pedidos de habitaciones á sus nuevos propietarios, señores Piñol y Chanola. v15

RIVADAVIA HOTEL, ALQUILA PIEZAS amuebladas, Rivadavia 1110. v16

SE DA PENSION Y PIEZA EN FAMILIA española, Alsina 1323. v14

SE RECIBEN PENSIONISTAS EN casa familia vasca, Rivadavia 1932, piso 1o. v15

CASAS Y HABITACIONES BUSCADAS

ALQUILAR SE DESEA 1 casita de 2 á 3 piezas, para 3 personas, radio Norte hasta Palermo, ofertas por carta á G. M. D., calle Mendoza 4600, Villa Urquiza. v15

BUSCASE TERRENO EN BARRACAS O Avellaneda de 500 á 600 mts., ocurrir Bolívar 334, Verganti, Colleoni y Cía.

DOS señoritas DECENTES, DESEAN HAbitación, como únicas inquilinas, en casa de familia respetable, ofertas, por carta á E. Sanguinetti, Oro 3060. v15

DEPOSITO MATERIAL CONSTRUCCION con dos puertas, cerca calle Córdoba ó Corrientes, necesitamos, escribir Olazabal 4219, T. L.

EN CASA QUINTA QUE NO DISTE más de una hora de Plaza Constitución, ó del Once, desearía alquilar dos ó tres piezas amuebladas. Ofertas con precio á Casilla 2160.

LOCAL PARA DEPOSITO FISCAL SE desea alquilar, en la zona del puerto de la Capital Federal: dirigir las propuestas á la casilla de Correos 619, Buenos Aires. v16

MATRIMONIO SIN CHICOS, DESEA alquilar casa chica ó departamento, preferible centro, ofertas con precio á Roberto N., poste restante. v14

PIEZA AMUEBLADA, PARA DOS, EN casa chica, tranquila, indicar precio, O. M. Poste Restante, Correo. v16

PIECITA DE 18 á 22 PESOS PARA señora sola desea que sea lo más posible centro, escribir Armandine, Sarmiento 1373. v15

SE DESEA ALQUILAR LOCAL EN LA zona del puerto de la capital federal, para depósito fiscal de mercaderías, dirigirse á casilla correos 619. v16

SE NECESITAN TRES PIEZAS, ALGUNA á la calle sin muebles y con pensión, para matrimonio distinguido, único inquilino, por carta á P. Castelvi, sucursal 4. v16

SE DESEA ALQUILAR SALA O PIEZA grande amueblada para matrimonio decente con hijo de 5 años, comodidades para cocina, preferible á un lado del centro, por carta á F. W., Maipú 459.

ALQUILER DE HABITACIONES

AVENIDA DE MAYO 695, SE ALQUILA pieza amueblada, con balcón. v16

ALQUILASE PIEZA AMUEBLADA, único inquilino, no hay papel, Jujuy 1418.

ALQUILASE, PIEDRAS 75, PIEZA amueblada para señor solo.

ALQUILASE BARATO LINDA SALA con luz eléctrica, Méjico 355.

ARTES Y OFICIOS 127, PIEZA LIMPIA aireosa [illegible] $, á persona decente.

ALQUILASE UNA PIEZA, BELGRANO 1516, altos.

ALQUILASE PIEZA AMUEBLADA, LOria 69. v15

ALQUILASE UNA O DOS PIEZAS CON ó sin muebles, Méjico 2865. v16

ALQUILASE 15 $ PIEZA HOMBRE SOlo. No hay papel, Sarmiento 1295. v15

ALQUILANSE 2 PIEZAS, CASA MODERna, [illegible] 176, altos. v16

ALQUILASE PIEZA AMUEBLADA, B[illegible]

ALQUILASE SALA A PERSONAS MAyores, Méjico 1860. v16

ALQUILASE COMEDOR EN CASA DE familia, Sarmiento 1935.

ALQUILASE PIEZA AMUEBLADA 30 $ y otra sin muebles, 22 $, Bermejo 41.

ALQUILASE PIEZA AMUEBLADA A la calle, Av. de Mayo 890.

ALQUILO DOS PIEZAS CON BUENAS comodidades, Pichincha 1129. v16

ALQUILASE SALA A MAYORES, CARlos Calvo 1392. v15

ALQUILASE PIEZA 35 $, PIECITAS 15 y 20 $, Santa Fe 2542. v15

ALQUILO PIEZA PARA MATRIMONIO sin hijos, Carlos Calvo 2574. v15

ALQUILASE PIEZA CON O SIN MUEbles, Bmé. Mitre 1247. v15

ALQUILASE PIEZA A HOMBRES SOlos, Moreno 323.

ALQUILASE PIEZA A HOMBRES solos casa tranquila, Belgrano 2346.

A $ 36 Y 27 ALQUILO COMEDOR Y pieza, La Paz 61, altura Tucumán 1680.

ALQUILANSE PIEZAS BARATAS, grandes, ventiladas, Chile 864.

ALQUILASE SALA AMUEBLADA, ÚNIco inquilino, Alberti 273.

ALQUILASE PIECITA AMUEBLADA 25 $ y otras dos en 60, [illegible]

ALQUILER DE HABITACIONES

ALQUILASE HERMOSA SALA A LA calle, Bmé. Mitre 1515, 2o. piso. v16

ALQUILANSE PIEZAS Y SE DA PENsión en casa de familia, Venezuela 3025.

ANTESALA CON MUEBLES SE ALQUIla, Ayacucho 1781.

ALQUILASE PIEZA AMUEBLADA, Paraná 579, no hay papel.

ALQUILANSE DOS PIEZAS, MORENO 1954.

ALQUILO EN CASA DECENTE 2 PIEzas corridas, Pasco 1325. v16

ALQUILASE PIEZA A HOMBRES SOLOS en casa de familia, Cangallo 3418. v15

ALQUILASE SALA A PERSONAS MAYOres, E. Unidos 1217. v15

A señora SOLA QUE TRABAJA AFUERA, alquilo piecita 16 $, Catamarca 562.

ALQUILASE PIEZA AMUEBLADA PARA hombre solo, único inquilino, Salta 1170.

ALQUILASE PIEZA A MATRIMONIO solo, Alsina 2937. v15

ALQUILANSE DOS PIEZAS juntas EN 50 pesos, Belgrano 2681. v15

ALQUILO LINDA PIEZA EN CASA familia, no hay papel, Independencia 569.

ALQUILASE PIEZA AMUEBLADA, Valentín Gómez 275. v15

ALQUILO SALA Y PIEZA AMUEBLAda, Callao 186.

ALQUILO PIEZA PARA HOMBRES SOlos en 20 $, Piedras 1062. v14

ALQUILO PIEZAS CON BALCONES, Tucumán 1860. v14

ALQUILASE PIEZA VACIA CON BALcón, C. Pellegrini 706. v14

ALQUILO PIEZA A MATRIMONIO, Corrientes 869, dep. 17. v15

ALQUILANSE HERMOSA SALA Y antesala, Sáenz Peña 957, altos. v14

ALQUILASE PIEZA GRANDE PARA matrimonio, Bermejo 588. v14

ALQUILO PIEZA PARA CABALLERO solo, formal, 28 $, Córdoba 1527. v14

ALQUILASE SALA Y DORMITORIO, amueblados, Libertad 437. v14

ALQUILO PIEZA A HOMBRES, INDEpendencia 876. v14

ALQUILASE PIEZA MUY AIROSA PARA hombre solo, Bermejo 588. v14

ALQUILO PIEZA A HOMBRES SOLOS, Corrientes 2049. v14

ALQUILO UNA PIEZA AMUEBLADA A persona sola, Arenales 2322. v15

ALQUILANSE DOS PIEZAS SIN MUEbles, Moreno 463, 1er. piso. v14

ALQUILANSE SALA Y ANTESALA para negocio, Estados Unidos 1356. v14

ALQUILASE UNA PIEZA PARA HOMbre solo, Arenales 1492. v14

ALQUILASE LINDA PIEZA A 1 O 2 señores, B. Mitre 771, dep. 5. v14

ALQUILASE PIEZA, BRANDSEN 1535, entre Montes de Oca y Hornos. v14

ALQUILO DOS PIEZAS JUNTAS, EN casa decente, Catamarca 1215. v14

ALQUILASE SALA Y PIEZA AMUEBLAda con ó sin pensión, Junín 1273. v16

ALQUILASE PIEZA, MUEBLES Y pensión familiar, Victoria 1220. v14

ALQUILASE SALA A PERSONAS MAyores, E. Unidos 1217. v14

ALQUILASE PIEZA AMUEBLADA, Cuyo 1224. v14

ALQUILASE PIEZA PARA HOMBRES solos, casa tranquila, Perú 631. v14

ALQUILASE PIEZA A PERSONAS mayores, C. Calvo 3779. v14

ALQUILASE SALA CON ANTESALA Y salita independiente, Cuyo 1489. v15

ALQUILASE SALA O PIEZA CON O sin muebles, Victoria 1708. v15

ALQUILANSE DOS PIEZAS CHICAS, San Eduardo 2858, Flores.

ALQUILASE SALITA Y UNA PIEZA grande, Méjico 459.

ALQUILASE PIEZA AMUEBLADA A caballero, Lima 165.

ALQUILO PIEZAS INTERIORES O A LA calle, Sáenz Peña 326, piso 2o.

ALQUILANSE DOS PIEZAS INDEPENdientes, Tucumán 3074. v19

AVENIDA DE MAYO 1156, SE ALQUILA pieza amueblada, con balcón.

ALQUILASE PIEZA BIEN AMUEBLAda, para hombre solo, Brasil 1025.

ALQUILASE CON PENSION HABITAción amueblada, C. Pellegrini 456.

ALQUILASE COMEDOR EN $ 25, UNIco inquilino, Gavilán 1161, Flores.

ALQUILO BUENA PIEZA A MATRIMOnio ó hombres solos, Bermejo 530.

ALQUILASE LINDA SALA PARA NEgocio ó familia, Humberto I 1450. v15

ALQUILASE PIEZA EN 18 $, CASA familia, Gorriti 474.

ALQUILO COMEDOR CON COMODIDAdes, Yerbal 2524, lado plaza Flores. v16

A PERSONA PIEZA AMUEBLADA EN 35 pesos alquilo, Suipacha 845, dep. 22. v16

ALQUILASE EN 22 $ PIEZA A PERSOna sola, Sgo. del Estero 1086, altos. v15

ALQUILASE PIEZA AMUEBLADA PARA uno ó dos caballeros, Corrientes 2138. v16

ALQUILASE PIEZA A señor DECENTE en 20 $, casa de familia, Córdoba 3015. v15

ALQUILASE SALA GRANDE CON DOS balcones y antesala, Belgrano 857. v16

ALQUILANSE DOS SALAS Y ANTESAlas, juntas ó separadas, Callao 180. v14

ALQUILASE SALA EN CASA DE FAmilia á matrimonio solo, Méjico 476. v17

ALQUILO SALA AMUEBLADA A señor ó matrimonio sin hijos, Talcahuano 150. v14

ALQUILO ANTESALA Y SALA GRANDE con balcón á la calle, Paraguay 783 v14

ALQUILO PIEZA REGIAMENTE amueblada, con pensión italiana, Paraná 249 v14

ALQUILASE PIEZA A PERSONA sola, en casa de familia, Urquiza 872. v14

ANTESALA ALQUILO A UNO O DOS hombres, casa de familia, Alsina 1314. v14

ALQUILASE LINDA PIEZA A hombres solos, casa de familia, Lavalle 2183. v14

ALQUILASE HERMOSA SALITA AMUEblada, independiente, Santa Fe 2707. v14

ALQUILASE PIEZA AMUEBLADA Y pensión, único inquilino, Pasco 346. v14

ALQUILO PIEZAS CON O SIN MUEBLES baratas, con el confort, Pozos 126. v16

ALQUILO PIEZA AMUEBLADA, CON pensión familia argentina, Cerrito 56. v14

ALQUILASE SALA ANTESALA dos piezas más al fondo, Laprida 1640. v15

ALQUILASE SALITA Y UNA PIEZA y se alquila el local, Posadas 1559 v14

ALQUILASE COMEDOR Y PIEZA CON muebles y pensión, Rivadavia 1157. v14

ALQUILANSE DOS PIEZAS CON COCIna, Esteban Bonorino 543, Flores. v14

ALQUILASE UNA PIEZA A PERSONAS tranquilas, no hay papel, Chile 1410. v14

ALQUILASE LINDA PIEZA A señora O matrimonio sin hijos, Del Carmen 61. v14

ALQUILASE PIEZA AMUEBLADA con pensión, familia española, Lima 300. v16

ALQUILO PIECITA CON O SIN muebles á hombre solo, Estados Unidos 3157. v15

ALQUILO SALITA O PIEZA CON O sin muebles á caballeros, Rivadavia 1352 v15

ALQUILO A HOMBRE SOLO, PIEZA amueblada, con pensión, Av. Mayo 716 v16

ALQUILO HERMOSA SALA A MATRImonio ó hombres solos, Méjico 517. v15

ALQUILASE PIEZA AMUEBLADA, hombre solo, único inquilino, Humberto I 825. v14

ALQUILASE á señor SOLO PIEZA A la calle con ó sin muebles, sin pensión, Sáenz Peña 175 v15

ALQUILO PIEZA ESPACIOSA, UNICO inquilino, San Lorenzo 353, departamento 1o, piso 1o. v16

ALQUILASE SALA Y ANTESALA CON cocina independiente, baño y demás comodidades, Lima 376.

ANCHORENA 1425, ALQUILO COMEdor 36 $, casa tranquila, comodidad para lavar.

ALQUILASE SALA ESPLENDIDA PAra familia ó negocio, 50 pesos, Belgrano 3641.

ALQUILASE PIEZA MUEBLADA para hombre solo, casa de familia, Cangallo 1029.

ALQUILASE PIEZA AMUEBLADA con pensión á matrimonio ó caballeros, Córdoba 2647. v15

ALQUILASE COMEDOR Y PIEZA CON cocina independiente á personas mayores, Salta 1147.

A LQUILASE PIEZA GRANDE A hombres solos ó familia sin niños, Juncal 3336. v16

ALQUILASE UNA O DOS PIEZAS A LA calle, para matrimonio ó caballero, con ó sin pensión, Sarmiento 2198.

ALQUILASE LINDA PIEZA CON TRES ventanas á la calle, con muebles ó sin ellos, para hombres solos, Chile 612.

ALQUILASE SALA Y ANTESALA amuebladas, independientes, con ó sin pensión, Entre Ríos 226.

ALQUILASE PIEZA GRANDE, AMUEblada, para caballeros, casa familia, Callao 391.

ALQUILASE PIEZA AMUEBLADA, CON baño y ventilación, casa familia, Defensa 335, 2o., derecha.

ALQUILANSE DOS LINDAS PIEZAS con balcón, á matrimonio solo, E. Unidos 590. v15

ALQUILO DOS LINDAS PIEZAS, JARdín, amplias comodidades, Carranza 1455, dos cuadras de Rivera. v15

ALQUILASE EN CASA DE DENTISTA para matrimonio solo una pieza y otra chica, Entre Ríos 358.

ALQUILANSE DOS PIEZAS JUNTAS O separadas, con cocina y agua corriente, Garay 2541. v15

ALQUILASE PIEZA PARA FAMILIA U hombres, todas comodidades, Camacuá 737.

ALQUILASE ESPLENDIDA PIEZA CON muebles y pensión á señores solos, familia, Perú 307.

ALQUILANSE SALA, ANTESALA, COcina independiente á matrimonio solo, Balcarce 362.

ALQUILO DOS PIEZAS A MATRIMONIO ó personas mayores, único inquilino, no hay papel, Valentín Gómez 768.

ALQUILO HERMOSA PIEZA CON MUEbles y pensión á personas mayores, calle Córdoba 2086. v16

ALQUILASE SALITA, UNICO INQUILIno; no hay papel, Darragueira 2565, Palermo.

ALQUILO DOS PIEZAS SEGUIDAS, para escritorio ó caballeros, Moreno 786 v15

ALQUILO SALA Y SALITA A LA calle y antesala, para escritorio, Moreno 786. v15

ALQUILANSE TRES PIEZAS, FAMILIA distinguida, sin niños, único inquilino, Gazcón 568.

ALQUILASE PIEZA AMUEBLAD CON pensión, para dos caballeros, Montevideo 26; casa de familia.

ALQUILO EN 20 $ HERMOSA PIEZA con todas comodidades, casa decente, único inquilino, Candelaria 283, Floresta.

ALQUILASE COMEDOR GRANDE A matrimonio ó señores solos, en casa de familia, único inquilino, Méjico 1524.

ALQUILO PIEZA AMUEBLADA A 1 O 2 caballeros, precio módico, casa de familia, Charcas 3387. v16

ALQUILO PIEZA AMUEBLADA, matrimonio ó señores, pensión familiar, Chacabuco 1014.

ALQUILO A PERSONAS MAYORES 3 piezas seguidas á la calle, único inquilino, Sáenz Peña 297. v15

ALQUILANSE MUY CENTRAL SALA, dos piezas y comedor, calle Santa Fe 1795, casi esquina Callao. v16

ALQUILASE 30 $ PIEZA CON BALCON hombres solos. No hay papel, Salguero 1295. v15

ALQUILASE PIEZA CON PENSION, amueblada, para uno 55 $, Piedras 749, primero.

ALQUILASE A GENTE DECENTE COMEdor y pieza, cocina, 35 $, sin niños, Boyacá 278.

ALQUILANSE DOS PIEZAS, GRANDE Y chica, separadas, único, Carlos Calvo 420.

ALQUILO SALA, ANTESALA Y PIEZA amueblada, con ó sin pensión, corta familia, Chacabuco 1120. v15

ALQUILO PIECITA EN 20 $ A HOMbre solo, Río Bamba 1028, casa familia.

ALQUILASE SALA SIN MUEBLES, con balcón, á señor ó señores solos, Charcas 1063, altos. v16

ALQUILANSE 3 PIEZAS AMUEBLADAS á la calle, á matrimonio ó á caballeros, San José 9.

ALQUILO 2 PIEZAS Y PIECITA INDEpendiente, á una familia, E. Unidos 3339. v16

ALQUILO 1 COMEDOR Y 1 PIEZA, A personas mayores, único inquilino, Cangallo 1843.

ALQUILO PIEZA BIEN AMUEBLADA, con pensión, á caballeros, Venezuela 431. v15

ALQUILO HERMOSA SALITA CON balcón, independiente, á persona sola, Boedo 265. v15

ALQUILO EN 65 $ POR UNA Y 100 $ por dos, pieza amueblada y pensión, Tacuarí 789. v15

ALQUILO ESPLENDIDO COMEDOR O pieza amueblada, á 2 ó 3 caballeros, familia, Rivadavia 1725. v15

ALQUILASE SALA AMUEBLADA, PARA dos, único inquilino, $ 40, Mansilla 789, esq. Gallo. v15

ALQUILO COMEDOR Y 3 PIEZAS, JUNto ó separado, gran baño, casa decente, Cochabamba 1774. v16

ALQUILO SALA Y ANTESALA AMUEblada, con ó sin pensión, familia decente, Uruguay 1394. v15

ALQUILO DOS PIEZAS, CASA DECENte, toda comodidad, caballeros ó para escritorio, C. Calvo 378. v16

ALQUILO HABITACION CON PENSION 65 $, persona, pensión sola 30 á 35 $ por mes, Rivadavia 1184. v16

ALQUILANSE PIEZA AMUEBLADA, CON luz eléctrica en 23 $, casa decente, Salta 1180.

ALQUILASE COMEDOR independiente para matrimonio sin hijos ó hombres solos, Méjico 533, no hay papel.

ALQUILASE PIEZA AMUEBLADA A señor solo, casa de familia, Corrientes 924.

ALQUILASE SALA 3 BALCONES A personas solas ó escritorio, único inquilino, Entre Ríos 263. v15

ALQUILASE SALITA AMUEBLADA, A la calle, recién empapelada, Rivadavia 2443, dep. 5. v16

ALQUILASE CONFORTABLE PIEZA amueblada, con ó sin pensión, Belgrano 1350. v15

ALQUILANSE DOS PIEZAS, SALA Y COmedor, único inquilino, Valle 44, Palermo. v15

A DOS JOVENES O MATRIMONIO SE alquila sala amueblada ó sin muebles, con pensión, Belgrano 1320. v15

ALQUILO PIEZA ESPACIOSA, VENTILAda, casa decente, comodidad, 25 de Mayo 376, altos. v14

ALQUILASE PIECITA AMUEBLADA, precio módico, todo confort, Alsina 1984. v14

ALQUILASE SALA O PIEZA AMUEBLAda, con pensión, casa de familia, Pueyrredón 665. v14

ALQUILO SALA PARA ESCRITORIO U hombres solos, en 50 $, con balcón, Venezuela 410. v14

ALQUILO PIEZA A PERSONA SOLA Y decente, con ó sin muebles, único inquilino, Andes 1022. v14

ALQUILO EN CASA BAJA SALA SIN muebles, único inquilino y pieza barata, Carmen 35. v14

ALQUILASE LINDA PIEZA A 1 O 2 hombres solos, casa de familia respetable, Sarmiento 3637. v16

ALQUILASE LINDO COMEDOR Y PIEza, cocina independiente, casa decente, Chile 1573. v14

ALQUILO UN COMEDOR Y PIEZA, O separado, en casa moderna, V. Gómez 633. v14

ALQUILANSE 3 SALAS COMODAS para familia, de 30 á 40 $, Alberti 566, 1er. piso. v14

ALQUILASE PIEZA AMPLIA AMUEblada, á matrimonio ó caballeros. en familia, Oro 2752, Palermo. v15

ALQUILO SALA Y ANTESALA PARA escritorio ó á matrimonio sin chicos, Independencia 2541. v15

ALQUILASE PIEZA AMUEBLADA Y pensión, $ 60, otras dos $ 120, Lavalle 1079. v14

ALQUILANSE UNA O DOS SALITAS, con ó sin muebles, ó escritorio, Lavalle 1079. v14

ALQUILASE SALA PARA MATRIMOnio solo, único inquilino, 24 de Noviembre 447. v15

ALQUILO LINDA PIEZA AMUEBLADA con balcón, casa tranquila, Río Bamba 1053. v15

ALQUILO LINDA SALA INDEPENDIENte, con balcones, bien amueblada, matrimonio ó caballeros, Río Bamba 1053. v14

ALQUILASE SALITA AMUEBLADA A hombre solo, electricidad, ascensor, Av. de Mayo 1375, 4o piso derecha. v15

ALQUILANSE DOS PIEZAS CORRIDAS 16 metros, para taller ó depósito, barato, Sarmiento 2069 v15

ALQUILASE PIEZA AMUEBLADA, muy cómoda, Av. de Mayo 1413, 3o., ascensor. v14

ALQUILO PIEZA GRANDE A CABAlleros respetables, espléndido baño, calle Chile 1129. v14

ALQUILANSE SALA Y ANTESALA Y piezas para hombres solos, con ó sin pensión, Lima 376. v15

ALQUILASE LINDA PIEZA AMUEBLAda, casa de familia seria, Pasco 66, dep. 14. v14

ALQUILO PIEZA AMUEBLADA, CON pensión, para 2 y recibo pensionistas, Perú 291. v14

ALQUILO PIEZA PARA MATRIMONIO á hombre solo, en casa de familia tranquila, Sarmiento 2068. v14

ALQUILASE SALA Y DOS PIEZAS A personas mayores, hay facilidad para pensión, Salta 136. v15

ALQUILASE SALITA CON MUEBLES independiente á hombre solo, B. Mitre 1384. v15

ALQUILASE SALA AMUEBLADA O antesala á caballeros, único inquilino, Talcahuano 130. v15

ALQUILO SALA A PERSONAS MAYOres, sin cocina, barata, Talcahuano 379, dpto. D. v14

ALQUILANSE COMEDOR Y DOS PIEzas, cocina, único inquilino, Caseros 2876. v14

ALQUILASE DORMITORIO AMUEBLAdo á caballero serio, Juncal 3420, casi Alvarez. v14

ALQUILASE UNA PIEZA A MATRIMOnio decente sin hijos, Lavalle 2628, dpt. núm. 4. No hay papel. v14

ALQUILO PIEZA AMPLIA O SALA LUjosa amueblada con pensión, Charcas 1458. v15

ALQUILANSE SALA Y PIEZA INTErior con ó sin pensión en familia, precio módico, Sáenz Peña 959. v14

ALQUILASE PIEZA AMUEBLADA PAra persona sola, Bmé. Mitre 1555, segundo, izquierda. v14

ALQUILANSE DOS LINDAS PIECITAS á persona sola, con pensión, Rivadavia 1171. v14

ALQUILO PIEZA AMUEBLADA PARA señor solo, casa de familia, Humberto 1 1228. v14

ALQUILO AMUEBLADAS SALA Y ANtesala ó separadas, cocina independiente, Convención 1625. v14

A señor SOLO O PERSONAS MAYOres, alquilo lindo comedor, Charcas 1647. v14

ALQUILO UN CUARTO Y COCINA corta familia, precio 25 $. Espinosa 573, Caballito. v14

ALQUILO SALA AMUEBLADA A MAtrimonio ó compañeros, pensión casa familia, Lima 1317. v14

ALQUILANSE PIEZAS BARATAS A familias y hombres solos, Uspallata 1865, tratar Patagones 1948. v16

ALQUILO CON PENSION HERMOSA sala amueblada independiente y pieza, Maipú 188, 2o. v14

ALQUILASE PIEZA AMUEBLADA CON pensión, familia particular, Rodríguez Peña 149. v14

ALQUILASE PIEZA A HOMBRE SOLO, entrada independiente, Junín 453, departamento 2. v14

ALQUILASE A MATRIMONIO SALA amueblada con pensión, Paraná 280, 1er. piso. v14

ALQUILO SALITA A PERSONA SERIA O para escritorio, único inquilino, Rivadavia 6779, Flores. v14

ALQUILASE LINDA HABITACION EN casa de familia, casa confortable, único inquilino, razón Reconquista 1047. v14

ALQUILASE ESPLENDIDA PIEZA grande, bien ventilada, con muebles, Alsina 1459. v14

ALQUILO 2 PIEZAS A MATRIMONIO sin hijos ó mayores, único inquilino, Sadi Carnot 264. v14

ALQUILASE SALA, DORMITORIO, cuarto baño exclusivo, bien amueblado, todo confort, pensión 1a., Tucumán, 1528. v15

ALQUILANSE DOS PIEZAS A MATRImonio solo, Acevedo 2279, á dos cuadras del Jardín Botánico, único inquilino. v15

ALQUILASE A MATRIMONIO SOLO 2 salas y demás comodidades, luz eléctrica, único inquilino, Corrientes 4648. v15

ALQUILANSE SALA Y COMEDOR Y pieza separadas, con muebles, con ó sin pensión, casa de familia, Belgrano 1387 v17

ALQUILASE EN DISTINGUIDA CASA de familia seria, tranquila y todo confort moderno, habitación con pensión para familia ó dos caballeros, Méjico 744. v16

ALQUILASE HERMOSA PIEZA BALcón calle, en casa alta, edificación moderna, baño, luz eléctrica, etc., hombre solo, en 25 $, Almagro 221. v14

ALQUILASE LINDA PIEZA CON MUEbles elegantes en casa moderna y todo confort, Paraná 358, depto. E., 3er. piso, hay ascensor, casa de familia. v15

ALQUILANSE SALA Y PIEZA EN casa de familia, con ó sin muebles, con ó sin pensión, B. de Irigoyen 1154, tratar 1148. v15

ALQUILO DOS LINDAS PIEZAS PARA hombres solos ó matrimonio solo, frente á la plaza Güemes, muy baratas, 20 y 22 $, Charcas 3609. v14

ALQUILO UNA O DOS LINDAS LINDAS piezas corridas amuebladas, baño, con ó sin pensión, casa de señora respetable, Santa Fe 3259. v15

ALQUILASE UNA PIEZA, CON O SIN pensión, casa de corta familia decente, á personas mayores, precio módico, no hay papel, Thames 1614. v14

ALQUILASE HERMOSA PIEZA AMUEblada y pensión, en casa decente, á caballeros ó matrimonio, Suipacha 18, piso 1o., núm. 6. v14

ALQUILANSE DOS ESPLENDIDAS piezas para caballeros con ó sin muebles, Venezuela 1120, 4o. piso, izquierda, hay ascensor. v14

ALQUILO LINDA SALA CON ANTESAla, lujosamente amueblada y demás, algunas piezas con pensión, para matrimonio ó persona seria, Corrientes 882. v14

ALQUILASE A UNA O DOS PERSONAS mayores, con ó sin muebles, una linda pieza con baño, luz eléctrica, en casa de familia decente, tranquila, único inquilino, Corrientes 3327. v15

A señora O MATRIMONIO DISTINGUIdo, alquilase, sala altos 4.5x4 m., con balcón, en $ 35; único inquilino; verse de 8 á 10 a. m. y de 6 á 9 p. m., Canning 2014. v14

ALQUILASE A MATRIMONIO SIN CHIcos ó personas mayores, salita amueblada á la calle, casa decente, no hay chicos, pensión en familia, si lo desean, únicos inquilinos, Independencia 4296, altos. v15

ALQUILASE EN CASA DE DISTINGUIda familia, sala y piezas amuebladas, con ó sin pensión, todo confort moderno, Sperandeo, Suipacha 829, 4o. piso, ascensor. v15

ALQUILANSE SALA Y 3 HERMOSAS habitaciones lujosamente amuebladas, aptas para garconniere, Cangallo 1678, y otras habitaciones con ó sin muebles, Cevallos 209. v16

BELGRANO, ALQUILANSE 2 PIEZAS Mendoza 3790, 35 $ mensuales, llaves al lado. v14

BELLA VISTA, 30 MINUTOS, BUENA familia extranjera, distinguida, alquila en gran quinta, todo confort, pieza con media pensión, $ 100, escribir á X. A., Poste Restante Correo.

COMEDOR Y PIEZA SE ALQUILA A matrimonio, Catamarca 537. v15

Compañero DE PIEZA PRECISO, Moreno 1081.

Compañera DE PIEZA SE NECESITA, Libertad 469.

COMEDOR Y TRES PIEZAS SE ALQUIlan, Rawson 943, casa tranquila.

Compañero DE PIEZA SE DESEA, PREfiérese empleado, Lima 658, 1o.

Compañera DE PIEZA SE PRECISA, Rivadavia 2185. v14

CERRITO 1012, ALQUILANSE DOS piezas altas, para personas mayores, 50 $. v16

Compañero DE PIEZA, MITAD 12,50, persona decente, se precisa, C. Pellegrini 1165, dep. M.

COMEDOR GRANDE ALQUILASE EN casa de familia, para matrimonio sin hijos ó personas solas, Bolívar 1130. v16

COMEDOR SE ALQUILA A PERSONAS mayores, comodidades para familia, R. Peña 124, piso 2o.

DOS PIEZAS Y COMODIDADES, SE alquilan, sin chicos, casa de familia, Andes 820.

DOS PIEZAS GRANDES CON COCINA independiente, se alquilan, á matrimonio ó personas mayores, en casa tranquila, único inquilino, Brasil 3152. v15

DOS HERMOSAS PIEZAS, comodidades, agua corriente, cocina independiente, luz eléctrica calle, en casa decente de matrimonio solo, alquilo á matrimonio, 50 $, único inquilino, Pumacahua 440, Flores, altura Rivadavia 6400 cerca de la plaza.

EN 25 $ ALQUILASE PIEZA A HOMBRE solo, Uruguay 675.

ESMERALDA 757, PISO 1o., ALQUILANse dos lindas salas juntas. v14

EN BELGRANO ALQUILO PIEZA PAMpa 2549. v15

ESCRITORIOS, ALQUILANSE A precios módicos, Corrientes 441. v14

EN BELGRANO SE ALQUILA LINDA sala bien amueblada; hay jardín, General Paz 1380. v15

ESCRITORIOS A 1/2 CUADRA del Palacio de Justicia, muy baratos se alquilan, Talcahuano 481. v14

EN FLORES, CASA DE FAMILIA bien, se alquilan comedor y dos habitaciones, con muchas comodidades, Ramón Falcón 3060. v15

EN CASA DECENTE A PERSONA MAyor distinguida alquilase hermoso comedor y pieza, Salguero 63. Se piden referencias. v16

EN QUILMES, 8 CUADRAS DE ESTAción, se alquilan en un chalet de familia alemana una pieza linda, para hombre distinguido, Saavedra 69. v14

EN LOMAS DE ZAMORA DURANTE LA temporada de verano, en una linda casa quinta, alquílanse sala y comedor con comodidades, sin muebles, San Martín 466. v15

ESPLENDIDO COMEDOR PARA MAtrimonio ó personas mayores, con cocina independiente y todas las comodidades en casa de familia, se alquila, Paseo Colón 457. v15

HERMOSA PIEZA AMUEBLADA SE alquila para hombre solo, en casa de familia, Rioja 445. v14

HERMOSA PIEZA AMUEBLADA, EN 30 $ alquilo á hombre solo, casa decente, Pasaje San Carlos 65.

LINDAS PIEZAS CON BALCONES SE alquilan, Río Bamba 383. v14

LINDA PIEZA CON BALCON, LUZ eléctrica, baño, se alquila para hombre solo, Independencia 1090.

MUY CENTRAL, ALQUILO DOS SALAS para escritorio con espléndido vestíbulo y mucha luz, balcones á la calle, casa nueva, B. de Irigoyen 182, primer piso. v14

OCASION ALQUILO PIEZA LINDA INdependiente, 2 balcones, calle central, para escritorio ó consultorio, Chacabuco 218, 1o., dep. 2. v14

PIEZA LINDA AIROSA, ALQUILO 20 $, á matrimonio Larrea 1419.

PIEZA AMUEBLADA Y PENSION EN familia, se alquila, B. Mitre 1428, altos.

PIEZA SE ALQUILA EN CASA DECENte, Tucumán 1687.

PIEZA SE ALQUILA, ESTADOS UNIDOS 1309.

PIEZAS SIN MUEBLES Y ESCRITORIOS, alquílanse, Esmeralda 286. v15

PIEZA GRANDE ALQUILASE 20 $, Espinosa 1472, dep. 3. v15

PIEZA ALQUILO A CABALLERO O dos, Corrientes 3471, dep. 5; no hay papel.

PIEZA AVENTILADA PARA HOMBRES solos alquilo, Charcas 1651.

PIEZAS AMUEBLADAS ALQUILO DOS en 35 y 40 $, Perú 587. v15

PIEZAS SE ALQUILAN, CON COMODIdad, Perú 783. v15

PIEZA A HOMBRE SOLO SE ALQUILA, Catamarca 537. v15

PIEZA GRANDE CON COCINA SE ALquila, Rivadavia 2185. v14

PIEZA PARA HOMBRE SOLO SE ALquila, Cangallo 1098. v14

PIEZA PARA HOMBRE SOLO, ALQUILO muy tranquila, Ecuador 367. v14

PIECITA CON VENTANA 20 PESOS, casa seria, Chile 1129. v14

PIECITA A HOMBRE SOLO ALQUILO, Pasaje San Carlos 63. v14

PIEZA CON VENTANA A LA CALLE alquilo á hombre solo, B. de Irigoyen 894. v14

PIEZA CON O SIN MUEBLES, RECIEN empapelada, se alquila, Corrientes 2010. v16

PIEZA PARA PERSONAS MAYORES ó hombres solos, alquilo, Venezuela 1552. v14

PIEZA SIN MUEBLES PARA HOMBRE solo, casa de familia, alquílase, Sarmiento 1017. v14

PIEZA INTERIOR, ALTA E INDEPENdiente se alquila á persona sola, Suipacha 1334. v14

PIEZA SE ALQUILA A PERSONAS MAyores ó matrimonio sin hijos, Charcas 2182. v14

PIEZA CON BALCON MUY LINDA, CON ó sin muebles para 1 ó 2 caballeros, alquilo, Luján 282, esq. Defensa. v14

PIEZAS DESDE 15 $ SE ALQUILAN EN casa moderna, recién construida, Paseo Colón 470. Ojo obreros. v15

PIEZA AMUEBLADA PARA DOS CABAlleros, alquilo, familia tranquila, Chile 928. v14

PIEZA AMUEBLADA CON PENSION, SE alquila á caballeros distinguidos, Victoria 1856. v14

PIEZAS AMUEBLADAS CON O SIN pensión alquilo en 35 y 45 $, Carlos Calvo 1164. v15

PARA CABALLERO o señorita SE ALquila habitación en casa de familia, Alsina 1150, dep. J. v15

PIEZA AMUEBLADA, CON O SIN PENsión especial, pensión con leche ó vino 40 $, Sgo. del Estero 551. v16

PIEZA SE ALQUILA, AMUEBLADA, PAra hombre solo, casa tranquila, B. Mitre 1567, dep. 5.

PIEZAS BUENAS Y BARATAS SE ALquilan dos á matrimonio sin hijos, únicos inquilinos, Bermejo 1274. v16

PIEZA AMUEBLADA CON O SIN PENsión, se alquila á persona seria, Rivadavia 2042, último piso hay ascensor.

PUEYRREDON 1217, ALQUILO 1 O 2 piezas, con pensión, con ó sin muebles, casa familia distinguida, únicos inquilinos. v15

PIEZAS CON BALCON A LA CALLE Y pensión, se alquilan dos á personas decentes, en casa seria, único inquilino, Laprida 1108.

PIEZAS AMUEBLADAS SE ALQUILAN á caballeros, con ó sin pensión, se reciben pensionistas, aseo y tranquilidad, precio módico, Méjico 463. v15

SE ALQUILAN DOS PIEZAS, SARMIENto 2223.

SE ALQUILA SALA Y ANTESALA, JUjuy 1442. v16

SALA SE ALQUILA, SARANDI 443, UNIco inquilino.

SE ALQUILA UN COMEDOR BIEN amueblado, Paraguay 1590.

SE ALQUILA UN ESCRITORIO, ESMEralda 412, esq. Corrientes. v15

SE ALQUILAN TRES PIEZAS Y COCIna para familia, Belgrano 2577. v15

SE ALQUILA UNA SALA, CORDOBA 1166. v15

SE ALQUILAN DOS PIEZAS, JUNTAS O separadas, Pavón 1350. v14

SE ALQUILA UNA ESPACIOSA SALA, casa de familia, Alsina 2341. v14

SE ALQUILAN PIEZAS, CONSTITUCION 2039. v14

SE ALQUILAN DOS PIEZAS, SAN Eduardo 1076, Caballito. v14

SE ALQUILA PIEZA CABALLERO O matrimonio solo, Chile 324. v14

SE ALQUILA UNA HERMOSA SALA para corta familia, Bermejo 689. v14

SALA SE ALQUILA, LEZICA 260, ALMAgro. v14

SE ALQUILAN DOS PIEZAS EN UN departamento, E. Unidos 1530. v15

SE ALQUILA PIEZA AMUEBLADA, Paraná 427. v14

SE ALQUILA SALA, UNICO INQUILINO, Anchorena 1160. v15

SE ALQUILA SALA, COMODIDADES para familia, Talcahuano 845. v14

SE ALQUILA PIEZA PARA HOMBRES v14

SE ALQUILAN PIEZAS, COMODIDADES para familia, Santa Fe 2210. v14

SE ALQUILA PIEZA A señora SOLA, Rivadavia 1215. v14

SE ALQUILA SALA Y PIEZAS, CATAmarca 859. v15

SE ALQUILAN DOS PIEZAS JUNTAS A personas mayores, San Juan 3809. v14

SE ALQUILA PIEZA A CABALLERO solo, Cangallo 1011. v15

SE ALQUILA PIEZA, CON PENSION PAra dos hombres solos, Alsina 982. v15

SE ALQUILAN DOS PIEZAS PARA FAmilia, Gorriti 17. v15

SE ALQUILAN DOS PIEZAS CORRIDAS, casa decente, E. Ríos 727. v15

SE ALQUILA PIEZA AMUEBLADA para jóvenes, Talcahuano 134.

SE ALQUILA SALA, ANTESALA PARA escritorio, Cangallo 2755. v16

SE ALQUILA SALA Y DOS PIEZAS, único inquilino, Rioja 122. v15

SALA, ANTESALA, COCINA SOLA, alquilo juntas ó separadas, Jufré 636.

SE ALQUILA PIEZA PARA HOMBRES solos, Venezuela 1645.

SE ALQUILA PIEZA AMUEBLADA A hombres solos, San José 249. v15

SE ALQUILA PIEZA PARA HOMBRE solo, Maipú 542.

SE ALQUILAN PIEZAS PARA FAMIlias y hombres solos, Anchorena 1479.

SALITA SE ALQUILA EN 30 $, PARA hombres solos, Méjico 171. v15

SE ALQUILA SALA Y COMEDOR, JUNtos ó separados, Victoria 1780.

SALA SE ALQUILA, BULNES 1347. v16

SE ALQUILA PIEZA Y PIECITA AIROsas, C. Pellegrini 983. v15

SE PRECISA compañero DE PIEZA, calle Estados Unidos 553, pieza 25.

SALA Y ANTESALA, SE ALQUILAN, con comodidad, Lima 1158. v15

SE ALQUILA COMEDOR, RINCON 1151.

SE ALQUILAN SALON Y DOS PIEZAS, Moreno 1900.

SE ALQUILA UNA SALA, 42 $, ALVArez 1075 y Rivera.

SE ALQUILAN SALA Y ANTESALA, S. del Estero 961. v16

SE ALQUILA UNA PIEZA PARA HOMbre solo, Alsina 2620.

SE ALQUILAN DOS PIEZAS CON TOdas comodidades, Perú 916.

SE ALQUILA PIEZA AMUEBLADA A hombre solo, Independencia 465, dep. 5.

SE NECESITA compañera DE PIEZA, SE dan y se piden informes, Alsina 949.

SE ALQUILA SALA A señora SOLA EN casa familia, San José 756. v15

SE ALQUILA PIEZA PARA HOMBRE solo, Belgrano 3055. v15

SE ALQUILA SALA, CHILE 730.

SE ALQUILAN PIEZAS, ARENALES 1239, dep. 13.

SE ALQUILA LINDA PIEZA A HOMbres solos, Méjico 954.

SALA GRANDE CON DOS BALCONES Y antesala alquílanse, Belgrano 557.

SE ALQUILA UNA SALA, SAN CARLOS 3930. v15

SE ALQUILAN 3 PIEZAS GRANDES, y una chica, Amenábar 387.

SE ALQUILA SALA DIVIDIDA CON muebles y sin muebles, R. Peña 433.

SE ALQUILA PIECITA, JUNIN 1628. v15

SE ALQUILA COMEDOR CON COMOdidades, casa familia, Humberto I 937.

SE ALQUILA SALA Y PIEZA PARA hombre solo, Anchorena 145.

SE ALQUILA UNA SALA A MATRIMOnio, Bolivia 1057, Flores. v14

SE ALQUILAN 3 PIEZAS Y VESTIBULO balcón, luz eléctrica, Ayacucho 30.

SE ALQUILA PIEZA A CABALLEROS ó señora sola, Charcas 1095. v15

SE ALQUILAN UN COMEDOR Y CUAtro piezas, sin niños, Tacuarí 1420.

SE ALQUILA COMEDOR GRANDE A personas mayores, Pueyrredón 854. v17

SE ALQUILAN 2 PIEZAS CON BALCON á la calle, casa de familia, Jujuy 1406. v14

SALA BIEN AMUEBLADA ALQUILASE con ó sin pensión, Montevideo 410. v14

SERRANO 144, CERCA DE CORRIENtes, se alquila sala grande y antesala. v17

SE ALQUILAN 2 HERMOSAS PIEZAS para familia, Estados Unidos 2058. v15

SE ALQUILA GRANDIOSA SALA EN casa de familia decente, Laprida 726. v14

SALA Y OTRA HABITACION SE ALquilan para hombres solos, Brasil 722. v15

SE ALQUILA PIEZA CON PENSION, casa de familia, Estados Unidos 2287. v14

SE ALQUILA UNA PIEZA PARA CABAlleros, Venezuela 670, Dto. 4, 2o. piso v15

SE ALQUILA LINDA PIECITA A PERsona sola, Vicente López 436, dep. 2. v16

SE ALQUILAN DOS PIEZAS GRANDES, juntas ó separadas, Pueyrredón 482. v15

SE ALQUILA UNA PIEZA PARA hombre solo (20 pesos), Azcuénaga 1067. v15

SE ALQUILA SALA AMUEBLADA CON entrada independiente, Corrientes 2616. v16

SE ALQUILA SALA Y ANTESALA PAra caballeros ó escritorios; para verla y tratar Bolívar 332, 1er. piso.

SE ALQUILA SALA Y ANTESALA A matrimonio, con ó sin hijos, Tucumán 1604. v15

SALA ALQUILASE EN CASA DE familia, todas comodidades, único inquilino, Bustamante 1166. v16

SE ALQUILA PIEZA PARA 2 PERSOnas solas ó matrimonio sin hijos, Salta 969. v15

SE ALQUILAN DOS HERMOSAS HABItaciones para personas mayores, Venezuela 1145. v17

SE ALQUILA SALITA AMUEBLADA Y pensión, con todas comodidades, Florida 421. v16

Señoritas O MATRIMONIO, PIEZA VENtilada, comodidades, único inquilino, Méjico 3342, dep. 2. v16

SE ALQUILA SALA A MATRIMONIO O personas mayores, Rioja 181, no hay papel. v16

SE ALQUILA SALA PRECIOSA, COMOdidades á personas de bien, casa decente, Lima 436.

SALA Y SALITA AMUEBLADAS, 3 balcones, alquilo pensión familiar, Chacabuco 1044.

SE ALQUILA UNA SALA A LA CALLE, independiente y otra con muebles las dos, Rodríguez Peña 316. v17

SALA Y ANTESALA AMUEBLADAS, con piano, con ó sin pensión, alquílanse, Callao 904. v15

SE ALQUILA CASITA DE 2 PIEZAS, 60 pesos, dos meses de depósito, Castro Barros 1136. v15

SE ALQUILA PIEZA EN EL CABALLIto, á una cuadra de Rivadavia, Hortiguera 136. v16

SE ALQUILA SALA PARA FAMILIA decente con todas comodidades, San Carlos 3775. v16

SE NECESITA compañera DE PIEZA, con pensión en familia, únicos inquilinos, Garay 1429. v15

SE ALQUILAN DOS PIEZAS, JUNTAS ó separadas, único inquilino, Cerrito 1181. v15

SALA AMUEBLADA Y PENSION A DOS caballeros, pieza y pensión 50 $, baño, Talcahuano 425, piso 3o., hay ascensor.

SE ALQUILA COMEDOR AMUEBLADO á hombres ó matrimonio solo, Cuyo 2186. v16

SE ALQUILAN DOS PIEZAS, EN CASA de dos personas, único inquilino, referencias mutuas, Juncal 2979. v15

SE ALQUILA PIEZA CON O SIN PENsión, con ó sin muebles en casa de familia, Rincón 1070. v14

SE ALQUILA UNA SALITA Y UN DORmitorio amueblado á hombres solos ó matrimonio sin familia, 25 Mayo 318. v14

SE ALQUILA ESPLENDIDA SALA Y antesala, único inquilino, Sadi Carnot 723. v14

SE ALQUILA SALA CON O SIN MUEbles para hombre solo, casa de familia, Cerrito 319. v14

SE ALQUILA SALA, SAN EDUARDO 75, Almagro, con tranvías á toda dirección. v14

SE ALQUILAN DOS ESPACIOSAS PIEzas y cocina independiente por 46 $, Corrientes 4521. v14

SE ALQUILA PIEZA CON PENSION, para hombres solos, en casa de familia, Belgrano 1245, dep. 2. v14

SALAS CON BALCONES GRANDES Y muy elegantes se alquilan, con ó sin muebles, Santa Fe 1692. v17

SE ALQUILAN DOS PIEZAS PARA MAtrimonio sin hijos, Rodríguez Peña 221. v14

SE ALQUILAN PIEZAS A PERSONAS mayores en casa de familia, French 2378. v14

SE ALQUILAN ESPLENDIDAS PIEZAS amuebladas y pensión, Paraná 152, familia. v15

SE ALQUILA SALA Y ANTESALA Y DOS piezas, para familia, juntas ó separadas, Santa Adelaida 738. v14

SE ALQUILAN DOS HERMOSAS PIEzas con cocina y aguas corrientes por 50 Pesos, Moreno 3026. v15

SE ALQUILA PIEZA A PERSONA SOLA ó matrimonio solo, casa tranquila, único inquilino, Medrano 517. v14

SE ALQUILAN DOS SALAS Y DOS PIEzas, casa de altos, con todas las comodidades, ver y tratar Ayacucho 482. v15

SE ALQUILA PIEZA AMUEBLADA A hombre solo, casa de familia, Cuyo 2186. v15

SE ALQUILAN DOS PIEZAS A MATRImonio ó personas mayores, único inquilino, Guardia Vieja 1162. v15

SALITA A LA CALLE, ALQUILASE A personas mayores, 30 $, Sgo. del Estero 947. v15

SALA Y ANTESALA ALQUILO A ESCRITORIO, consultorio ó personas mayores, Arenales 1174. v14

SE ALQUILAN DOS PIEZAS PARA hombres solos, casa de familia honorable, Alsina 1540. v14

SE ALQUILAN SALA Y ANTESALA O sala sola, á personas mayores, único inquilino, Santa Fe 1279. v14

SE ALQUILA COMEDOR Y UNA SALA con ó sin muebles, luz eléctrica, baño, etc., Victoria 2933. v15

SE ALQUILA HERMOSO COMEDOR Y dos piezas juntas ó separadas en casa moderna por 90 $, Alvarez 1940. v14

SE ALQUILA PIECITA EN 12 $ PARA hombre solo, Bolívar 1868, no hay papel. v14

SE ALQUILA PIEZA A LA CALLE A hombres solos ó matrimonio sin hijos, Lima 111. v14

SE ALQUILAN DOS PIEZAS BARATAS á matrimonio ó personas mayores, único inquilino, Caseros 2847, altos. v14

SE ALQUILA LINDA SALITA CON balcones y luz eléctrica, con ó sin muebles, Alberti 582. v14

SE ALQUILA PIEZA GRANDE PARA hombres solos ó matrimonio, Sáenz Peña 283, dep. 10. v14

SE ALQUILAN DOS PIEZAS JUNTAS O separadas á hombre solo, matrimonio sin hijos, Callao 253, altos.

SE ALQUILA HABITACION EN CASA de familia decente á personas mayores, Junín 1628. v15

SE ALQUILA UNA PIEZA PARA HOMbres solos en familia vasca, se precisan informes, precio 30 $, Florida 377, altos. v16

SE ALQUILAN COMODAS PIEZAS, CON ó sin pensión, para hombres solos, casa de familia, Venezuela 1120, 3o. derecha.

SE ALQUILAN EN CASA DE familia 3 piezas seguidas y demás comodidades, á matrimonio sin hijos ó personas mayores, Brasil 1777. v14

SE ALQUILA UNA PIEZA PARA MAtrimonio solo, sin chicos, hay lindas comodidades, tiene lindo patio y linda agua, precio 24 $, Araoz 962. v15

SALA MUY BIEN AMUEBLADA, CON luz eléctrica y lindo balcón, se alquila, Entre Ríos 258, 4o. piso, derecha. Hay ascensor. v14

SE ALQUILAN SALA Y ANTESALA CON balcón á la calle á matrimonio serio, único inquilino, Bermejo 29, altos, precio 70 $. v14

SALA BIEN AMUEBLADA, CON BALcones á la calle y con buena pensión de familia, se alquila para matrimonio ó caballeros, Esmeralda 928, altos. v15

SALA SE ALQUILA A MATRIMONIO O personas mayores en casa de familia española, con todas comodidades, único inquilino, Maza 859, no hay papel. v15

SALA GRANDE CON DOS BALCONES Y dormitorio, con ventana á la calle, se alquila en casa de familia á hombre solo ó matrimonio sin hijos, Rioja 445. v14

SE ALQUILA UNA SALA Y ANTESALA independientes, con muebles, á matrimonio ó persona sola, hay luz eléctrica, baño, etc., Suipacha 211.

SE ALQUILA SALITA AMUEBLADA con pensión para matrimonio solo, único inquilino, Bartolomé Mitre 1575, casa de departamentos.

SALA REGIA, OTRA PIEZA CON VENtana y otra de segundo orden, poco alegre y limpia, se alquila á persona respetable y tranquila que dé referencias de honorabilidad, Pozos 126, 4o. piso, con ascensor.

SE ALQUILA EN LOS TALLERES, A 15 minutos de la estación, en casaquinta, 2 piezas grandes y cocina, con jardín, datos é informes, dirigirse Corrientes 151, 1o. izquierda, de las 10 á las 2 p. m. v15

SE ALQUILAN DOS PIEZAS INDEPENdientes, juntas ó separadas, con balcón á la calle, muebles flamantes, cuarto de baño y buena pensión en casa de una distinguida familia Argentina, Pino 4636, entre Plaza y Tronador (F. C. C. A.), Belgrano R., tranvía 95. v14

INSTRUCCION PUBLICA

ACADEMIA DE CORTE Y CONFECCION de moldes, B. Mitre 1671. v15

A ESCRIBIR A MAQUINA enséñase POR 5 $ mensuales San Juan 1566. v16en.

A ESCRIBIR A MAQUINA enseñan á 5 $ mensuales, Méjico 2539. v17

A 10 MESES DE PLAZO, MUEBLES Y cuadros al óleo, Rivadavia 2463. v23

A señoritas enséñase ESCRIBIR A MAquina, 5 $ mens., San Juan 1566. v11f

A JOVENES y señoritas PREPARANSE para escritorios, Viamonte 2412. v16

A ESCRIBIR A MAQUINA TODOS SIStemas, $ 5 mensuales Corrientes 3042. v15

A TODOS EN DOS MESES SE enseña á leer, escribir y cuentas, Corrientes 3042. v15

A OBREROS, LEER, ESCRIBIR Y cuentas, enséñase en dos meses, Méjico 2589 v15

A JOVENES y señoritas, SE PREPARAN para empleos escritorio, Corrientes 3043. v15

ARPA, VIOLIN, MANDOLIN, GUITArra, curso fácil y breve, Junín 273. v17

ACADEMIA UNION PROFESORES Berlitz, B. Mitre 848, todos los idiomas; precios reducidos, ensayo gratis. v22

A CORRIENTES 3843, NUEVOS CURSOS de ingreso, nacional, liceo, para Febrero. v17

A CORRIENTES 3843, REPASOS PARA aplazados, inglés, francés, ramos comerciales. v17

A 5 $ MENSUALES PIANO, CANTO, solfeo y francés, profesora, Uruguay 882. v16

APLAZADOS 1o., 2o. año NACIONAL, preparación garantida, San Juan 1566, colegio Sarmiento. v17

APLAZADOS Y LIBRES, PREPARAción garantida á exámenes de Febrero, Corrientes 3042. v15

A. MOREIRA, PROFESORA DE PIANO, clases á domicilio y facilita piano, Río de Janeiro 500. v14

ARITM., GEOM., TRIG., ALG., FRANcés, años, ingreso, desde 20 $ mens. Prof. E. Arié, Bolívar 347. v14

ARITMETICA, ALGEBRA, FISICA, geometría, preparación exámenes de Febrero, día y noche, Callao 159. v14

A OBREROS EN DOS MESES, ENSEñase leer, escribr, cuentas, San Juan 1566. v26en

ARITMETICA, TENEDURIA, GRAMAtica castellana é inglés, profesor J. M., Cochabamba 1525. v15

A CORRIENTES 3843, PREPARACION severísima para ingresos, aplazados y libres. v15

A CORRIENTES 3843, APLAZADOS DE 3o., 4o. y 5o. años, preparación cuidadosa de cualquier materia. v15

ALUMNOS DE 4o. GRADO PREPARANse, ingreso nacional, éxito garantido, San Juan 1566. v6fbr.

ARITMETICA, CONTABILIDAD, TEneduría de libros, caligrafía, ortografía, $ 10 mensuales, Corrientes 3042. v15

ALUMNOS APLAZADOS Y PREPARAciones de ingreso 1o., 2o. y 3er. año Nacional, Independencia 3357. v17

A MAESTRAS PROVINCIALES, PREparación garantida en corto tiempo, Corrientes 3042. v15

APRENDAN LABORES, CORTE Y confección, método sencillo y exacto, E. Ríos 542.

ACADEMIA BENTURAS, DE LOS 84 alumnos, solo uno fué aplazado. Los 5 años del Nacional. Profesores diplomados, Andes 1278. v17

A DOMICILIO O POR CORRESPONdencia, clases especiales de teneduría de libros, Academia Nacional, Uruguay 276. v21

APLAZADOS DEL COLEGIO NACIONAL etc., preparación en inglés, francés é italiano, con éxito seguro, Academia Berlitz, Avenida de Mayo 847. v19

ACADEMIA NACIONAL FUNDADA EN 1904, por 10 $ cinco materias, teneduría aritmética, ortografía, caligrafía y máquina. Se da diploma. Uruguay 276, altos. v21

ALUMNOS APLAZADOS, AMBOS SEXOS, prepara á examen en corto tiempo, profesora competente, Lavalle 1025, 2o. derecha. v14

ACADEMIA DE señoritas, FUNDADA en 1904, por 10 $ 5 materias, teneduría, aritmética, caligrafía, ortografía y máquina. Se da diploma. Uruguay 276, altos. v21

ACADEMIA L. GALICIA MORENO—Director T. F. Slevin; aritmética, álgebra, geometría, trigonometría, topografía, ciencias, letras é idiomas. Naval, Militar y Pilotos, B. Mitre 1805. v30

ARITMETICA, ALGEBRA, GEOMETRIA, etc., alumnos del Nacional, Comercial é Industrial, se preparan particularmente para los exámenes de Febrero, Independencia 2541. v17

A 10 $ MENSUALES, DAN CLASES diarias de teneduría de libros á oro y papel, contabilidad, aritmética, correspondencia comercial y caligrafía, Rivadavia 2457. Clases día y noche. v31

APLAZADOS, INGRESO años LIBRES materias atrasadas, bachillerato, idiomas, comodidades para pupilos, éxito garantido, colegio superior internacional, B. Mitre 4446. v18

ACADEMIA SUPERIOR DE CORTE por el más nuevo sistema Le Grand Chic Santa Fe 1690 y Carlos Pellegrini 661. Curso especial. Enseñanza garantida en 20 días, 100 $. Curso común mensual 10 $. v5feb.

A 10 $ MENSUALES, CLASES NOCTURnas de teneduría, aritmética, máq., calig., y ortg., clases particulares de día, precio convencional. Preparación rápida y garantida. Expide diplomas, San Juan 1566. v17

APRENDAN MAGNETISMO PERSONAL é hipnotismo para ser afortunados y tener éxito en todo. Vale más una lección de profesor que un año de estudios por libros ó correspondencia, prof. Juan Espinosa, Rivadavia 2109, piso 1o., izq. v31

ACADEMIA COMERCIAL MERCURIO, Rivadavia 2457, prepara á tenedores de libros, en poco tiempo y da título del mismo á $ 10 al mes, programa, matrícula ó inscripción gratis. Director: C. Pagano, contador-calígrafo y balanceador público. Cursos diurnos y nocturnos. v31

ACADEMIA BERLITZ—LA UNICA verdadera academia de idiomas en Buenos Aires, autorizada por el profesor Berlitz, es la de Avenida de Mayo 847. Pídase la nueva tarifa y la conferencia "La verdadera academia Berlitz y sus imitaciones", Avenida de Mayo 847. v19

A 10 $ MENSUALES en LA "ACADEMIA Mercantil Pagano" (única en la capital incorporada para todos los cursos á la Escuela Superior de Comercio de la Nación), se dictan lecciones diarias de teneduría de libros, á oro y papel, cálculos mercantiles, aritmética razonada, álgebra, inglés, francés, castellano, caligrafía, etc., etc. Clases diurnas y nocturnas, Uruguay 228. U. T. 543 (Libertad). v31

ARITMETICA, TENEDURIA DE libros, caligrafía, ortografía, enseñanza práctica por comerciante alemán, Habicht, calle Cangallo 822, piso 3o. 29en

APLAZADOS E INGRESO AL COLEGIO Nacional, Escuela Superior de Comercio, etc. se los prepara en aritmética, álgebra castellano, contabilidad y demás materias exigidas por los respectivos programas. Como las clases se dictan por profesionales experimentados, se garantiza el éxito: Entre Ríos 821. v14

A LOS QUE ASPIREN A EMPLEARSE en el Banco de la Nación Argentina ú otros establecimientos similares, se les previene que contadores públicos y empleados en el mismo Banco dictan clases especiales para el examen de ingreso que exigen las citadas instituciones. Exito garantido, pues la enseñanza es práctica y oportuna. Entre Ríos 821. v14

ACADEMIA SUPERIOR DE COMERCIO Heller, Corrientes 3042, U. T. 2730 (Mitre). Tenedores de libros recibidos: señores A. Gilardi, J. Mallori, S. Moue, (distinguidos); A. Patenale, S. Valani, D. Gaieri, A. Díaz, V. López (aplazados). Señoritas: D. Wallman, E. Elinger, A. Bruno (distinguidas); J. Zárate, C. Negri, M. Giménez, C. Puente (aprobadas).—El director, A. Heller, contador público nacional.

ACADEMIA ESPECIAL DE CORTE Y confección, casa de moldes, Cangallo 1224. La primera establecida en esta capital y la única que por su método de enseñanza basada en la verdadera práctica del corte, garantiza la preparación de profesoras de corte, única también que enseña el dibujo del corte en las diversas transformaciones que exige la moda. La enseñanza comprende toda clase de prendas para señoras, señoritas y niñas y el corte y confección de corsés, por mes 10 $. Dirigida por la señora Modesta H. de Fuertes, profesora de reconocida competencia en este arte. Enseñanza especial para aprendizas diploma.

ACADEMIA DE CORTE Y CONFECCION enseñanza en tres meses, casa de moldes de medida, calle Chiclana 3845, dep. 2.

A LOS EMPLEADOS Y ESTUDIANTES—El 2 de Enero se inauguró en el Instituto Superior de Comercio, calle Callao 392, un nuevo curso nocturno de 4 meses para la preparación completa de tenedores de libros y empleados de comercio en general. El instituto otorga diplomas y proporciona empleos á sus mejores alumnos. A los que se inscriban desde la fecha, se los obsequiará con un Tratado de Contabilidad. Cursos especiales de vacaciones. Pidan informes y programas á Callao 392. U. T. 3845 (Libertad). Director, León Bugnot, autor del tratado de contabilidad en uso en las escuelas de comercio y colegios nacionales.

AL INSTITUTO PORRERA— EL EXIto triunfal alcanzado en los exámenes de fin de año, demuestra el esfuerzo de las estudiantas que honran el Instituto Porrera, las cuales han visto recompensadas sus desvelos. Ha sido altamente elogiada la exposición de vestidos, labores de toda clase, dibujo y pintura, asimismo los adelantos en música y literatura. La directora se felicita cada vez más al ver los progresos que de año á año se va notando en el concurso, lo mismo que el interés del público en examinar detenidamente, tanto los vestidos como las labores y demás trabajos que cada alumna presenta. Al empezar el nuevo año empiezan nuevamente las tareas escolares, puesto que no hay vacaciones. Se admiten internas, medio internas y externas. Pidan programas. Se remite gratis. Charcas 1165, esq. Cerrito. v15

BACHILLERATO, PREPARACION, DE todas las materias. Los aplazados de Diciembre podrán prepararse con toda probabilidad de éxito, puesto que abonarán los honorarios después de ser aprobados en los exámenes de Febrero. Instituto Austerlitz, Chile 769. v16

CALIGRAFO MARGARIT, B. MITRE 1119, reforma breve. v16

COLEGIO CATOLICO, PREP. MILITAR Cont. armada, Nac., pupilos, Belgrano 3630. v17

COLEGIO "BARTOLOME MITRE", Grandes comodidades para pupilos, Obligado 1829, Belgrano. v31

COLEGIO ARGENTINO CATOLICO, Pupilos $ 25, sin vacaciones, Ayohuma 787, Lanús. v16

COLEGIO NACIONAL, EXAMENES DE ingreso, complementarios, preparación rápida, Callao 159. v14

COLEGIO SARMIENTO, ADMITE PUPIlos desde 50 $ (trato familiar), San Juan 1566. v17

COLEGIO VICTOR HUGO, SALGUERO 642, incorporado, grandioso local para pupilos, medio pupilos, externos. v4f

CALIGRAFO MARGARIT, B. MITRE 1119, reforma breve comprobándolo certificados de ex alumnos á disposición. v16

COLEGIO ALBERTONE, GRAN CASAquinta, Provincias Unidas 5008, y Escala, tranvías á la puerta 42 y 48, Floresta, pupilos $ 30. v20

CATEDRATICA NACIONAL PREPARA ingreso y cursos del Colegio Nacional, Comercial, Maestras provinciales. Idiomas, Clases gratis á estudiantes que lo necesiten, Río Bamba 474. v17

COLEGIO CHARLEMAGNE, VENEZUEla 1155 y Belgrano 1166. Espléndido local para pupilos. Una cuadra. Establecimiento muy antiguo y muy acreditado. Enseñanza completa. Ya funcionan las clases. v17

CARRERAS LIBRES, INGENIEROS mecánicos y electricistas. Enseñanza por correspondencia no necesitan bachillerato. Título autorizado en España por Real Orden. Pidan informes Solís 1083. v17

COLEGIO Y ACADEMIA MITRE, MEJIco 2539. Grados elementales, ingresos años Nacional, Comercial, Militar y Naval. Enseñanza garantida. Amplio é higiénico local para pupilos, desde $ 45, medios 25. v16

COLEGIO Y ACADEMIA MITRE, MEJIco 2539. Enseñanza garantida para grados elementales. Ingresos y años Nacional, Comercial, Militar y Naval. Amplio é higiénico local para pupilos, desde $ 45, medios 25. v16

COLEGIO LAS HERAS, LAMARTINE, Santa Fe 3277. Enseñanza primaria, secundaria y comercial. El local vasto y ventilado, con grandes comodidades para pupilos, conviene á los alumnos de la campaña. Ya funcionan las clases. v11f

COLEGIO SARMIENTO, ELEMENTAL, nacional, comercial é industrial. Gran éxito en los últimos exámenes. Pidan el álbum de honor con las numerosas firmas de señores padres agradecidos. Pupilos desde 50 $, trato familiar, San Juan 1566. v17

CALIGRAFIA Y ORTOGRAFIA DESDE 10 $ mensuales, reforma la peor letra en 30 lecciones. Clases diurnas y nocturnas. Antes de ir á otras academias visiten ó escriban á prof. Rivara, Lima 757, 2o. piso. v21b.

COLEGIO DE niñas, INSTALADO EN lujosa y cómoda casa, Humberto I 1551, con muchas comodidades para pupilas, medio pupilas y externas. Visítese. Enseñanza primaria, preparaciones especiales y de adorno. U. T. 1904, B. O. Sin vacaciones. v15

COLEGIO ROLLIN, SANTIAGO DEL Estero 381. Prepara á los exámenes de Febrero (ingreso y materias aplazadas) del Nacional, de las escuelas Comercial é Industrial, etc. Enseñanza primaria, secundaria y comercial. Pupilos, medio y externos. v20

COLEGIO RIVADAVIA; RIVADAVIA 3352 al 3360. Enseñanza graduada, ingresos al C. Nacional, Comercial, Industrial, Naval y Militar, bachillerato, clases durante las vacaciones. Espléndido edificio con grandes comodidades para pupilos, que admite desde 50 pesos. v16

COLEGIO FRANCO AMERICANO, Director L. Duarat. Enseñanza primaria, ingreso aplazados de los colegios Nacional, Comercial é Industrial. Reapertura de los cursos el 3 de Enero. Pupilos medio y externos. Céntrica casa con parque de 5,000 metros, Río Bamba 1047. v13

COLEGIO NEGROTTO, INSTALADO EN una hermosa casa-quinta Santa Fe 5141 donde los niños gozan de las delicias del campo y las comodidades de la ciudad. Enseñanza elemental, comercial, idiomas y de adorno. Ingreso y preparación completa á las Escuelas de Comercio, Industrial y colegios nacionales. Militar y Naval. v4f.

CORRIENTES 3843. INSTITUTO SARmiento. Dirección severa y cuidadosa. Preparación para cualquier carrera. Cursos de ingresos, aplazados y libres. Pupilos y externos. v14

COLEGIO PUEYRREDON, BOULOGNE sur Mer 547, 553. Instituto francés de enseñanza primaria, secundaria, comercial; lenguas vivas, música. Local vasto y muy ventilado con jardines. Pupilos, medio pupilos, externos. Reapertura de las clases el 3 de Enero. v15a.

CORALIO PEREIRA, PROFESOR DE matemáticas; enseña aritmética práctica y razonada, álgebra elemental y superior, geometría plana, del espacio, analítica, proyectiva y descriptiva, trigonometría, ciencias físicas, química y naturales y castellano; prepara: años libres, aplazados é ingresos á los colegios Nacional y Militar y á las escuelas Naval, de Comercio é Industrial, Laprida 1314. v17

CLASES COMERCIALES, TENEDURIA de libros partida doble, á oro y papel, estudio breve y completo de la contabilidad comercial, industrial, bancaria, etc. cálculos mercantiles con gran extensión; aritmética razonada, caligrafía, ortografía práctica y correspondencia, por un profesor, con muchos años de práctica en la academia y á domicilio, $ 10 mensuales, Billinghurst 1624, casi esquina á Charcas, ó por carta.

DIBUJO Y PINTURA, LECCIONES A DOmicilio, 12 $ mensuales, por carta, Profesora, Araoz 1756, dep. 4. v15

ESCUELA DE BAILE, JUNIN 273, DIrector V. Darago, profesor diplomado en París. v17

ESCUELA DE BAILE, CANGALLO 1570. Institución seria dirigida por el conocido profesor de baile Enrique Holst. v16

ESCUELA DE BAILE, 10 $, CLASE GEneral, Ayacucho 909. Lecciones personales día y noche para señoritas ó caballeros, especialidad en valses, tangos y pericón, precio módico. v14

ESCRITURA A MAQUINA, LECCIONES en cualquier sistema de máquina, Salta 866. v15

FRANCES, español BERLITZ A DOMIcilio, profesor, Uruguay 376. v20

FRANCES, INGLES PARA EXAMENES de Febrero, Callao 159. v14

GUITARRA; PROFESOR DIPLOMADO da lecciones, Pichincha 893. v15a

GUITARRA, enseña PROFESOR B. Sarabia, Chile 1864. v30en.

INGLES; CONVERSACION CORRIENTE en 2 y 4 meses, clases 8 $ por mes, calle Victoria 777. v28e

INSTITUTO HUMBERTO I; enseñanza primaria, preparaciones especiales, comercial, idiomas y de adorno; instituto instalado en higiénica y espaciosa casa, Salta 1064, con jardín, visítese. Trato esmerado y comodidades para pupilos, medio pupilos y externos; U. T. 449 B. O.; no hay vacaciones. v15

JUAN ESPINOSA, PROFESOR DE HIPnoterapia, autor de varios libros, cuenta con más de 16 años de práctica en consultorios médicos en Montevideo y Buenos Aires, en los que ha realizado asombrosas curaciones en presencia de facultativos. Se ofrece para enseñar magnetismo é hipnotismo personalmente. Vale más una lección del profesor que un año de estudio por libros ó por correspondencia, Rivadavia 2109, piso 1ro., izq. v31

LECCIONES DE FLORES ARTIFICIALES se dan por 10 $ mensuales, Alberti 645. v15

LECCIONES PARTICULARES, TENEDUría, aritmética, caligrafía, contador y balanceador público, Medrano 228. v11

LECCIONES EN CASA Y A DOMICILIO de solfeo, piano, violín, mandolín, guitarra, flauta, clarinete, etc. ...

[illegible]

Señorita JOVEN DESEA DAR LECCIONES particulares en español á niños de corta edad. Dirigirse por carta bajo N. N. B. de Irigoyen 1338. v16

TAQUIGRAFIA enseñase EN 2 MESES Méjico 2333. v17

TAQUIGRAFOS CONGRESO, COMERCIO, estudios abogados y escritorios, expide diplomas. TENEDURIA — CAJERAS — Tenedores y tenedoras de libros, … dependientes, empleados de comercio, vendedoras y cajeras, cálculos y caligrafía, correspondencia, Telegrafía correos y ferrocarriles. Máquinas de escribir Underwood, todo sistema, archivista. Enseñanza día y noche á varones y señoritas. Director, taquígrafo Ferreira, … 61. (Sucursal: San Juan 1851). v14

PROFESIONALES PEDIDOS

AYUDANTE PARA TENEDOR DE LIBROS, práctico en la materia, y con buenas recomendaciones, se precisa; ofertas por carta, B. Florida … v14

AYUDANTE DE AGRIMENSOR PARA … [illegible]

BANDERRIA, MANDOLIN O VIOLIN por música, se precisa … Patagones 625, pieza 21. v15

DEPENDIENTE DE FARMACIA SE NECESITA, Belgrano 2761 de 10 á 12 m.

DENTISTA DIPLOMADO SE NECESITA como socio para dirigir un consultorio establecido, casilla correo 1060. v14

DIBUJANTE BUENO PARA HACER … planos de construcciones … escribir … [illegible]

FARMACEUTICO O FARMACEUTICA se precisa, Vieytes esq. Australia. v14

FARMACEUTICOS NACIONALES se precisan dos en la Carlota, F. C. P. Para la regencia con residencia en la localidad, dirigirse al señor B. Cisneros y á los señores Juan Hernández y Cía. v15

PROFESOR HISTORIA ANTIGUA, BOTANICA y geografía de Europa necesito. Av. de Mayo 561, 1er. piso, señor Godoy. v14

PROFESORA DE FRANCES SE NECESITA, tratar de 10 á 11 y de 4 á 6, escritorio señor Rodríguez, Victoria 214. v14

REGENTE DE FARMACIA SE … [illegible]

SE PRECISA TENEDORA DE LIBROS … Avellaneda … Flores … [illegible]

Señorita INGLESA DE LONDRES, recomendada para dar dos horas de lección diarias á dos niñitas en Martínez, escribir precios á P. C. V. B. Martínez F. C. C. A. v14

TAQUIGRAFO Y ESTERIOGRAFO, SE precisa, no menos de 80 palabras por minuto, buen sueldo; dirigirse por carta únicamente. Electricidad, Sarmiento 931. v14

PROFESIONALES OFRECIDOS

A 10 $. PLANOS PARA LA MUNICIPALIDAD, se firman y tramitan planos para edificar, Cangallo 3413. v15

A. F. SERRA, PARTERA, RECIBE pensionistas, consultas de 1 á 4, Brasil 327. v16

A PROPIETARIOS, SE CONSTRUYEN veredas, se reforman edificios y todo trabajo de construcción, precios módicos, contado y plazo, Cangallo 3413. v15

AGRONOMO Y QUIMICO DIPLOMADO, un año experimentador de diversos cultivos en el país, en colaboración Ministerio Agricultura se ofrece para exploraciones rurales, hacienda, cereales, viticultura, industrias agrícolas, certificados y recomendaciones, dirigirse: Agr., Pasteur (F. C. O.) v15

A 10 $. PLANOS PARA LA MUNICIPALIDAD, tramitación de los mismos para edificar, proyectos, presupuestos, cálculos de resistencia, tasaciones, etc., se consigue en la Oficina Técnica, Las Heras 1818, Palermo, Coop. Telef. 259, Norte, ó en Flores, Sud América 46, atendida de 8 á 12 y de 3 á 6 p. m. v15

CONTADOR CORRESPONSAL A MAQUINA, se ofrece, Sanz, San José 783, dep. 2. v14

CONSTRUCTORES: PLANOS CON FIRMA para municipalidad, Convención número 2529, Flores. v16

CONTADOR COMPETENTE DESEA arreglos ó contabilidad por horas en estancias, fábricas, etc. Ocurrir Núñez, Lima número 1341. v2feb.

CONTADOR DE IMPORTANTE SOCIEDAD anónima se ofrece para trabajar por horas; escribir Terrada 578, Flores, F. C. O. v14

COPIA DE PLANOS—SE ENCARGA DE toda clase de planos, telas y copias azules. Oficina Técnica, 233 San Martín, escritorio 404.

CONTADOR, 10 años PRACTICA CASA importante, buena letra, francés, italiano, dibujo, ofrécese, sin pretensiones. A. V., Perú 571. v16

CONTADOR DE CASA MAYORISTA, IMportantísima, se ofrece para jefe de escritorio, competencia y referencias de primer orden, sueldo $ 500; por carta á J. J., Alsina 1129. v17

CONTADOR INGLES CALIFICADO CON certificado, se encarga de la revisión de contabilidades en inglés y castellano, balances, inventarios, apertura y cierre de libros, etc., dirigirse por carta á R. L. S., Maipú 286, Avellaneda. v14

DEPENDIENTE IDONEO DE FARMACIA recomendado, se ofrece, carta, Moreno 2308. v16

DE PIANO, CLARINETE U ORGANO busca empleo prof. Nucifero, Cevallos 1453. v14

DEPENDIENTE IDONEO DE FARMACIA, bien recomendado, se ofrece, campo, Rondeau 3500.

DIBUJANTE PROYECTISTA, ARQUITECTURA mecánica, especialista en facturas, patentes, copias, etc., Ayacucho 190. v14

DEPENDIENTE IDONEO DE LA PROvincia bien recomendado para ciudad ó campo, por informes, droguería Tronge y García, Rivadavia 1955. v14

DEPENDIENTE 3o. DE FARMACIA SE ofrece, capital ó campaña, buenos informes, carta ó personalmente.—Faustino, B. Mitre 1430. v15

DIBUJANTE, BUENA LETRA, LARGA práctica, proyectos, subdivisión terrenos, remates, confección planos todas clases, sin pretensiones, ofrécese, Perú 571. A. V. v18

DEPENDIENTE IDONEO DE FARMACIA, persona seria y bien recomendada, se ofrece á buena casa, dirigirse: E. Müller, Droguería Alemana, Pueyrredón 48. v14

DEPENDIENTE FARMACIA, ITALIANO, formal, larga práctica, 4 años residencia en la República, se ofrece, prefiere campo, por carta á Farmacéutico, O'Brien 1128.

Español DE 37 años, 7 años EN EL país, uno de ellos habilitado con certificado y recomendaciones de casas de la capital, busca colocación ó como ayudante de tenedor de libros, dependiente de almacén ó empleo análogo, no le importa ir á algún territorio nacional. Escribir á M. Urías, Montevideo 24. v14

FARMACIA, DESEASE SABER DE UN pueblo conveniente para instalar una, dirigirse por escrito á J. Irigoyen, Rivadavia 2518. v15

[illegible]

JOVEN DACTILOGRAFO PRACTICO EN … [illegible]

JOVEN … RECIEN LLEGADO … como tenedor de libros, por carta … F. C. Bolívar 279, piso 1. v16

MAESTRO FRANCES SE OFRECE PARA puesto en el campo, Lima 1636.

MECANICO DENTISTA, MEDIO OFICIAL se ofrece … Callao 188.

MEDICO español AUTORIZADO … [illegible]

MEDICO QUIMICO … [illegible]

PIANISTA PARA … BIOGRAFO … [illegible]

PARTERA ENFERMEDADES DE LA … [illegible]

PARTERA FRANCESA RECIBE PENsionistas … [illegible]

PERITO MERCANTIL PRACTICO SE … [illegible]

PARTERA SERIA RESERVADA, RECIBE … Tucumán … [illegible]

PARTERA SERIA RECIBIDA RECIBE pensionistas no hay chapa, Tucumán 2017. v18

PARTERA CAPURRO, RECIBE PENSIONISTAS, precios módicos, no hay chapas, Chacabuco 1254. v8feb

PARTERA ESPECIALISTA MARTINI señora sola, pensionistas mayor reserva, Deán Funes 593. v16

PLANOS PARA LA MUNICIPALIDAD, proyectos y dirección de construcciones, Paraguay 2356. v19

PARTERA ESPECIALISTA, señora SOLA, recibe pensionistas, mayor reserva, Gurruchaga 552, Palermo. v15

PARTERA ESPECIALISTA EN ENFERmedades de señoras, formal, reservada, buena asistencia, de 2 á 6, Santiago del Estero 1137. v16

PARTERA ERNESTINA DE LEONARDI, diplomada en Turín y Buenos Aires, recibe pensionistas; precio módico, Sarmiento 3256. Casa seria, jardín y confort. v15

QUIMICO FARMACEUTICO, ITALIANO, revalidante, seis meses de práctica en el país se ofrece para ciudad; módicas pretensiones, Vacchetto, Arenales 1244. v15

Señorita CONTRABAJO CON PRACTICA de orquesta se ofrece. Alsina 1596. v14

Señorita SERIA, DE BUENA FAMILIA, se ofrece como institutriz para ciudad ó campo, conociendo alemán y español, escribir á E. B. Moreno 1227.

SE OFRECE FARMACEUTICO, 1o. JOven, con 15 años de trabajo, europeo, habla alemán, ruso y castellano poco, L. Sverdlick, Matheu 332, S. Martín, F. C. C. A. v14

SE OFRECE EMPLEADO PARA FARmacia, práctico, persona de toda confianza y seriedad, edad 40 años, ha sido farmacéutico diplomado en Italia, dirigirse L. A. Brasil 1100. v14

TRADUCTOR PUBLICO NACIONAL, F. W. S. Tucker 473 B. Mitre. v21

TENEDOR DE LIBROS MUY PRACTICO con certificados y referencias, se ofrece, J. Goiz, Alsina 1888. v14

TENEDOR DE LIBROS, PRACTICO, competente y con buenos informes se ofrece, Belgrano 1482, F. N. v16

TENEDOR DE LIBROS, LLEVA CONTAbilidades por horas; tratar de 8 á 11, Venezuela 2474. v14

TENEDOR DE LIBROS MUY COMPEtente que dispone de algunas horas se ofrece. Por carta Méjico 2973, Martínez. v14

TRAMITO RAPIDAMENTE LA INScripción en el Registro de Comercio, rubricación de libros, Garrido, Moreno 1347. v20

TENEDOR DE LIBROS … [illegible]

TAQUIGRAFA SE OFRECE CONOCE la máquina Underwood, por carta ó personalmente, de 2 á 10 a. m. Balcarce 1487, dep. F. B. R. K. v15

TENEDOR DE LIBROS RECIENTEMENte diplomado, joven serio de 25 años, ofrece sus servicios, dirigirse á A. Patoll, Pellegrini 37, San Martín, F. C. C. A. v25

TENEDOR DE LIBROS, CONTADOR nacional, lleva contabilidades por horas, honorarios módicos, Deriga, casilla correo 1844. v26

TENEDOR DE LIBROS QUE HA TRAbajado en Europa y últimamente en una importante casa de campaña, se ofrece para estancia ó importante casa de negocio del campo, referencias á satisfacción, A. S. C., Moreno 885. v15

VIOLINISTA MUY COMPETENTE PAra orquesta, biógrafo ó cosa análoga, se ofrece, 25 de Mayo 55, peluquería. v14

OFICIOS DIVERSOS PEDIDOS

AJUSTADOR, SE NECESITA AV. LA Plata 739. v14

APRENDIZA PLANCHADORA, SE PRECISA, Tucumán 2721. v15

APRENDIZA MODISTA, SE NECESITA, C. Pellegrini 1154. v14

APRENDIZ FOTOGRAFO SE NECESITA, Corrientes 4063.

APRENDIZAS QUE SEPA COSER chalecos finos se precisan, Millán 30. v16

APRENDIZA MODISTA, GANANDO, SE precisa, Paseo 587, dep. 7.

APRENDIZA CON SUELDO, SE NECEsita para trabajo de plumas y fantasía, Lavalle 922. v15

ADMINISTRADOR MAYORDOMO PAra colonia, se necesita persona seria y práctica, Casilla Correo 984. v14

APRENDICES HOJALATEROS Y GAsistas preciso, calle Cramer 2643, Belgrano. v14

Albañiles Y PEONES SE PRECISAN, Manre esquina Migueletes, obra nueva, tranvía No. 37. v14

APRENDIZA PARA LENCERIA Y algunos mandados, se precisa de 11 á 13 años, Andes 928. v14.

APRENDIZA PARA LOS TALLERES de A la Ciudad de México, se precisan, presentarse con referencias, San Juan 1168. v15

ALMACEN DE SUELAS, SE NECESITA medio oficial cortador que entienda algo del despacho, se pagará buen sueldo, Urquiza 1540. v16

BORDADORAS A MAQUINA SE PRECIsan, Maipú 241. v16

CABALLERIZO CON PRACTICA EN LA capital, preciso, Azcuénaga 917.

CARPINTERO CAJISTA DE CARROS necesito, Alsina 2959. v15

CORBATERAS DE moños SE NECESItan, lunes, casa Varela, Cerrito 18.

CONFITERO DE BOMBONES, PARA novedad, preciso, Rivera 1314.

COSTURERA OFICIALA PARA ROPA blanca señora preciso, C. Calvo 1505.

CALLE PASO 681, SE PRECISA UN peón de herrería para caballos. v15

COSTURERAS PANTALONERAS DE bolsillo, se precisan, Córdoba 3974. v29

COLCHONERO OFICIAL O MEDIO OFIcial, se precisa, Serrano 1514. v14

CALZONCILLERAS CON MUESTRA, se necesitan, Sarmiento 524 (antes Cuyo). v16

CUELLERAS CON MUESTRA, SE NEcesitan, Sarmiento 524 (antes Cuyo). v14

CABALLERIZO QUE SEPA LIMPIAR bien los caballos, se necesita, Corrientes 2180.

CINCO EMPLEADOS DE ESCRITORIO mayores de 15 años, necesito, A. H., Casilla Correo 1591. v15

CUELLOS y puños POSTIZOS, OFICIAlas preparadoras y maquinistas, preciso, Entre Ríos 432. v15

CARTONEROS, MUCHACHOS, A LA mesa y medio oficiales, se precisan, Alte. Brown 150.

CORREDOR A COMISION PARA LIQUIdar una partida perfumes, se necesita, escribir casilla correo 949, Bs. Aires.

COSTURERAS DE CAMISAS Y CALZONcillos, se precisan, tratar por carta, Piedras 595, M. González. v15

CARTONEROS MEDIO OFICIALES CON … se precisan, se paga bien, Boulogne sur Mer 363. v15

CARTONEROS APRENDICES DE 14 A 16 años se precisan, Boulogne sur Mer 363. v15

CASA IMPORTADORA BUSCA CORREdores para la venta de artículos sin competencia, Rincón 370 y 76. v15

CHALEQUERAS PARA MEDIDA, SE necesitan con muestra, Sarmiento 524 (antes Cuyo). v14

COSTURERAS PARA DELANTALES con muestra, se necesitan, Sarmiento 524 (antes Cuyo). v14

OFICIOS DIVERSOS PEDIDOS

COSTURERAS MUY BUENAS PARA batones, se necesitan, con muestra, Sarmiento 524 (antes Cuyo). v14

COSTURERAS PARA trajes finos de niño se necesitan con muestra, Sarmiento 276, altos Cuyo. v14

CADETES QUE CONOZCAN EL RAMO de … se necesitan, Sarmiento 1437. v14

CADETE PARA TALLER DE SASTRERIA se necesita, se precisa que conozca botonería, Sarmiento 2226 de 1 á 3 p. m. v14

CARRERO BUENO, RECOMENDADO, para … preciso, Habana … Villa Devoto. v14

CORTADOR O AYUDANTE CORTADOR … se precisa, se prefiere … Sarmiento … v14

COSTURERAS PARA SACOS CAZADOR … trajes marino de niño, se necesitan con muestra, Sarmiento 524 (antes Cuyo). v14

COSTURERAS SE PRECISAN MEDIO oficialas y aprendizas para trajes de … trabajar en los talleres de Cevallos … v19

COSTURERAS PARA SACOS, BOMBACHAS y pantalones, se precisan con muestra y recomendación … v20

CARPINTERO y CARPINTERO TAPICERO se necesitan, inútil presentarse si no saben su oficio, ni tienen buenas referencias. Dirigirse Berán 577 Rivadavia. v14

CARPINTEROS OFICIALES COLOCADORES competentes, con herramientas, se necesitan, obra esquina Malabia y Cabello, Palermo. v15

CORREDORES PARA UN ARTICULO nuevo, de fácil venta, necesitamos, Cevallos 139; tratar hoy domingo, de 9 á 11 a. m.

COSTURERAS PARA PANTALONES DE confección, con muestra, se precisan, La Cooperativa Nacional de Consumos, Suipacha 363. v16

COSTURERAS PARA BOMBACHAS PARA niños, con muestra, se precisan, La Cooperativa Nacional de Consumos, Suipacha 363. v16

CHAUFFEURS SE NECESITAN, enseñanza completa y rápidamente teoría y manejo automóviles. Lecciones diurnas y nocturnas, sobre máquinas Mors y Delahaye, Tucumán 1745. v14

CAMISERAS PARA CUELLOS, VISTEras aprendizas adelantadas y aprendizas, se necesitan para trabajar adentro en los talleres de Gath y Chaves, S. A., Venezuela 2349, presentarse de 7 á 11 a. m. y de 1 á 5 p. m. v28

CHAUFFEURS SE NECESITAN, PARA instruirse en el manejo de automóviles y práctica de mecánica, primera única academia con taller y automóviles que garante la enseñanza. Precios muy módicos, Salguero 2032. v14

CORREDORES SERIOS Y QUE TENGAN vinculaciones con los estancieros, se necesitan para la venta de un específico, único, haciéndoles buenas propuestas, ocurrir Noon y Suara, 25 de Mayo 140. v14

DEPENDIENTE DE ALMACEN SE PRECISA, Arenales 2301. v14

DEPENDIENTE DE ALMACEN SE precisa de 15 á 18 años, Costa Rica 607.

DEPENDIENTE PRACTICO PARA ALmacén se precisa, Estados Unidos 4301. v15

DEPENDIENTE Y MEDIO DEPENDIENTE muy prácticos en tienda y mercería, se necesitan, Canning 3099. v15

DEPENDIENTE PRACTICO PARA ALmacén se necesita, Candelaria 199, Flores.

DEPENDIENTE DE ALMACEN, SE precisa práctico de 16 á 18 años, B. Mitre 1960.

DEPENDIENTE PRACTICO PARA ALmacén, de 18 años, preciso, Montes de Oca 596, Bcas. al Norte. v14

DEPENDIENTE DE ALMACEN DE 15 á 17 años, práctico se necesita, Av. La Plata 1002. v15

DEPENDIENTE DE 14 A 15 años, PRACtico en almacén, se precisa, B. Mitre 3300.

DEPENDIENTE DE ALMACEN, SE necesita, se prefiere italiano, Carlos Pellegrini 1415. v14

DEPENDIENTE PARA ESTANCIA, con buena letra, ortografía y garantías de conducta, se necesita, ocurra Valle 137, de 7 á 9 a. m.

DEPENDIENTE DE ALMACEN Y FErretería se precisa, hombre formal y práctico, Helguera 3100, frente estación Villa del Parque, F. C. P., tranvía 86.

ELECTRICISTAS INSTALADORES NEcesito, Cevallos 1822.

ELECTRICISTA MEDIO OFICIAL ADElantado necesito, Coronel Salvadores 777 (antes Sarmiento), Barracas. v14

ESTUCHEROS PARA ESTUCHES DE … se precisa, buen sueldo … [illegible]

EMPLEADOS Y DEPENDIENTES DE comercio, colóquense por La Internacional, Maipú 558.

EMPLEADOS: CIUDADANOS ARGENTInos se necesitan para el Ministerio de Marina, con buena caligrafía, redacción y ortografía, que escriban en máquina L. C. Smith & Bros., dirigirse de puño y letra de los interesados al Director General de Administración, indicando el número de palabras por minuto que escriben á máquina. Sueldo mensual 92 $, con ascenso rápido á 150 $. Horas de oficina de 12 m. á 6 p. m. Estos nombramientos serán hechos por concurso de competencia siendo inútil presentarse sin llenar debidamente los resultados exigidos. Buenos Aires, Enero 11 de 1912. v15

FOTOGRAFO práctico en galería y retoque, se precisa, Rivadavia 8358. v15

FAMILIAS TAMBERAS, SE NECESITAN, Callao 1554. v16

FOTOGRAFO MEDIO OFICIAL SE NEcesita, Corrientes 4063.

FORRADOR PRACTICO PARA ROPEría se precisa, Carlos Pellegrini 178. v14

FRENTISTAS SE NECESITAN, BRAsil 2673, presentarse de 5.30 á 6 a. m. v14

HERREROS DE OBRA SE PRECISAN, Quesada 2670, Belgrano. v14

HERRERIA DE OBRAS SE NECESIta un oficial competente, Lugones 2140, Villa Urquiza, tranvía 86. v15

HERRERO OFICIAL COMPETENTE DE obra necesito, Universidad 973, Bs. al Norte. v16

HERREROS MEDIO OFICIALES SE necesitan para vidrieras, ocurrir Médanos 1428. v15

JOVEN DE 16 años CON PRACTICA y buena letra, necesítase para escritorio central, casilla correo 426.

JOVEN DE 18 A 20 años, SE PRECISA, que sepa manejar un caballo, con un carrito, para lechería, Alvarado 1766, B. al Norte.

JARDINERO DE PROFESION, CASADO, sin hijos, se necesita para el Tigre. Se exigen referencias, tratar Arenales 1307, de 10 á 12 m. v14

JARDINERO QUINTERO FRANCES O italiano, hombre solo que sepa su obligación, se precisa, quinta Los Talitas, Lomas de Zamora, ocurrir de 8 á 11 a. m. v15

JOVEN SERIO QUE HABLE Y ESCRIba el francés, conociendo algo de contabilidad, buena letra y sepa escribir á máquina, sueldo 80 $. Hacer ofertas por carta, Casilla Correo 198.

JOVEN NO MAYOR DE 30 años O señorita que posea correctamente alemán y español, que escriba á máquina, para correspondencia y traducciones en esos idiomas se necesita para empleo de escritorio, Hausheer y Gallardo, 25 de Mayo 240; presentarse de 10 á 11 a. m.

LIMPIADORES Y ENCERADORES DE pisos, se precisan, Córdoba 645. v14

LAVADOR DE AUTOMOVILES SE PRECISA, Av. Alvear 1974.

LUSTRADOR DE CALZADO QUE SEPA bien lustrar, se precisa, San Juan 2785. v14

LUSTRADOR DE MUEBLES, SE PRECISA, encerado bueno, José M. Moreno 373.

LENCERA Y CORTADORA DE ROPA blanca para señora se precisa, buen sueldo, Lavalle 802.

MUCHACHO APRENDIZ PARA TAPIcería, necesito, Thames 3076, Palermo.

MUCHACHO PARA CAFE, SE NECESIta, Guatemala 1700.

MUCHACHO PARA ALMACEN, SE NEcesita, recomendado, Humberto I 1601.

MOZO DE CAFE, SE PRECISA, DE 18 á 20 años, Ramón L. Falcón 4201.

MUCHACHOS SE NECESITAN PARA fábrica de caramelos, Bulnes 1775. v16

MUCHACHO PARA ALMACEN SE NEcesita, Garay 3601.

MUCHACHO PARA ALMACEN SE NEcesita, Alsina 2602, tratar de 8 á 10.

MOZO SE PRECISA PARA FONDA, JOven y un cocinero italiano, Loria 472.

MONTADOR PARA FOTOGRABADO, SE precisa, San Martín 290. v15

MOZO JOVEN PARA FONDA ITALIANA se precisa, práctico, Sarmiento 1787.

MUCHACHO PARA ESCRITORIO de 15 á 16 años, se necesita, Corrientes 3012.

MOZO ITALIANO SE PRECISA, RESTaurant San Juan 2315. v14

MUCHACHO COMO PEON DE CABAllería se precisa, Saavedra 1141. v14

MUCHACHO español PARA CIGARRERía con referencias se precisa, Defensa 1219. v14

MUCHACHO DE 15 A 18 años ALGO práctico de almacén, se precisa, Gaona esquina Añasco. v14

MEDIO OFICIAL TORNERO ADELANtado en bronce, se necesita, General Guido 835. v14

MUCHACHOS SE NECESITAN, 2 PARA reparto de cartonería, Bella Vista 3165, Villa Ortúzar. v14

OFICIOS DIVERSOS PEDIDOS

MUCHACHO DE 14 á 16 años, SE NEcesita … Entre Ríos 224. v14

MUCHACHO DE 11 A 12 años, PARA cuidar … se precisa, Santa Rosalía 279.

MUCHACHO español, DE 13 A 14 años, recién venido, se precisa para almacén, Humberto 3399.

MUCHACHO DE 15 años, A TODO ESTAR, se necesita para librería, buen trato, San Juan 2269.

MUCHACHO SE PRECISA PARA PEON de fábrica de … para limpieza y repartir … con un carrito á mano, buen sueldo, Montevideo 955.

MUCHACHO de 17 á 18 años, PRACtico en almacén y despacho de bebidas y muy bien recomendado, se precisa, tratar General Paz 500, Belgrano.

MUCHACHO ALGO PRACTICO EN OFIcina, de 14 á 16 años, y señorita práctica en la escritura á máquina, buena letra y ortografía se desean, Rivadavia 2170, dirigirse por carta. v15

NECESITO PEON PARA EMPRESA de limpieza, Alsina 583.

NECESITASE EMPLEADO PRACTICO en librería y papelería, San Martín 136. v15

OFICIALES GASISTAS BUENOS, SE necesitan, Monroe 2530. v14

OFICIAL PELUQUERO PRECISO POR mes, Olaya 1509 esq. Dungeness. v15

OFICIAL SASTRE CON MUESTRA, NEcesito, Oro 2381.

OFICIAL Y MEDIO LUSTRADOR DE muebles se precisan, Canning 685.

OFICIAL albañil SE PRECISA, CALLAO 1056.

OFICIALES ELECTRICISTAS, SE NEcesitan, Cabildo 2567.

OFICIALES MUEBLEROS BUENOS SE precisan, Carlos Pellegrini y Posadas.

OFICIAL COMPETENTE SE NECESITA, taller de faroles, Rioja 182. v15

OFICIAL SASTRE DE CONFECCION, casa y comida, Moreno 2616. v15

OFICIAL PRACTICO PARA THPI Y sierra se precisa, Treinta y Tres 553. v15

OFICIAL PELUQUERO SE NECESITA, inútil si no es competente, Cabildo 1774. v16

OFICIAL PARA TALABARTERIA DE carros y coches se necesita en Adrogué, calle Toll 209. v14

OFICIAL PELUQUERO COMPETENTE por mes, para pueblo cerca de la capital, informes, Cangallo 1653. v15

OFICIALES SASTRES PARA SACOS, de medida, se necesitan con muestra, Sarmiento 524 (antes Cuyo). v14

OFICIALES PARA SACOS DE ALPACA, se necesitan con muestra, Sarmiento 524 antes Cuyo. v14

OFICIALES CARPINTEROS OBRA blanca se precisan, dirigirse Provincias Unidas, almacén del Mirador. v15

OFICIALES BUENOS NECESITANSE para sobretodos finos, de confección, calle Cangallo 831.

OFICIAL ELECTRICISTA MUY COMpetente, medio oficial y aprendiz con referencias se necesitan, Cabildo 2626, de 9 á 11 a. m.

OFICIAL FIDEERO, USO Boloña, SE precisa, para afuera, sueldo, casa y tanto por ciento, tratar Méjico 2639, dep. 3, bajo.

POSTIGUERAS OFICIALAS Y MEDIO oficialas, se necesitan, Viamonte 962. v15

PLANCHADORA OFICIALA, SE NECEsita, San José 639. v17

PEON CABALLERIZO PARA CORRAlón de carros, se necesita, Junín 1470.

PEONES albañiles, SE NECESITAN, Carlos Calvo 869.

PEON DE albañil SE PRECISA, CALLAO 1056.

PEONES albañiles BUENOS, NECESITAmos, Arenales 1809. v15

PINTORES DOS MEDIO OFICIALES necesito, Segui 1824.

PRECISO OFICIAL O MEDIO OFICIAL hojalatero, Paraguay 5990. v15

PEON QUE SEPA ACONDICIONAR BOtellas se necesita, Pozos 124.

PLANCHADORA OFICIALA Y APRENdiza, preciso, Viamonte 869, dep. 7.

PEONES PARA CHACRA, SE NECESItan, Talcahuano 762.

PINTORES DE CARRUAJES MEDIO oficiales, preciso, Perú 1890.

PEON JOVEN PARA CORRALON SE NEcesita, Rawson 757. v16

PINTOR ESPECIALISTA IMITACION madera, se precisa, Tucumán 2158.

PEONES PRACTICOS PARA empresa limpieza, se precisan, Libertad 350. v16

PLANCHADORAS … señora, medio oficiala y oficiala, necesito Cevallos 184. v15

PRECISANSE DOS OFICIALES sastres para trabajar adentro, Carlos Calvo número 2278. v15

PRECISO albañil PARA HACER CIELOS rasos en cal, sueldo 5 $ por día y dos peones, obra Loria esq. Inclán.

PLANCHADORAS DE CAMISAS BLANcas, con muestra, se necesitan, Sarmiento 524 (antes Cuyo). v14

PANTALONERAS PARA MEDIDA Y confección, se necesitan con muestra, Sarmiento 524 (antes Cuyo). v14

PRECISANSE HOJALATEROS OFICIAles y medio oficiales, Martín García 670. v14

PLANCHADORA OFICIALA, MEDIO oficiala y aprendiza para camisas nuevas, se precisan, Larrea 457. v16

PLANCHADORAS MEDIO OFICIALAS buenas, necesito, Belgrano 4225, Almagro.

PONEPLIEGOS A LA AGUJA PARA máquina grande de imprenta se necesita, O'Brien 121. v16

PLANCHADORA APRENDIZA ADELANtada, ropa de señora, preciso, Pozos 552. v16

PLANCHADORA OFICIALA SE NECEsita para ropa de señora, dos ó tres días por semana, Salguero 676.

PLANCHADORA OFICIALA SE PRECIsa, Pichincha 1765, buen sueldo y buena comida.

PEON PARA UNA FARMACIA, BIEN recomendado, se necesita, Pichincha 1493.

PINTORES DOS MEDIO OFICIALES competentes necesito el lunes, con ropa, Terrada 600, Flores.

PEONES DE albañiles, SE PRECISAN, buena paga, Montevideo 1037, llamar á la puerta, Malabia 3349, obra, presentarse el Lunes.

RUEDISTA DE CARROS, COMPETENTE necesito, Alsina 2959. v16

SE PRECISAN MUCHACHOS PARA EMpaquetar, Salguero 522.

SE NECESITAN DOS APRENDICES panaderos, Garay 3531. v14

SE PRECISA UN OFICIAL HERRERO de caballos, Sadi Carnot 987. v16

SE NECESITA APRENDIZA PLANCHAdora, Santa Fe 586. v15

SE NECESITA MOZO JOVEN DE 15 A 17 años, para café, Patricios 955. v15

SE NECESITAN OFICIALES albañiles, obra calle Constitución 1549. v17

SE PRECISA OFICIAL CARAMELERO, Aguirre 660. v15

SE NECESITA MEDIO OFICIAL SAStre, San Luis 3169. v15

SE NECESITA, MEDIO OFICIALA MOdista de vestidos, Paraná 260. v14

SE NECESITAN OJALADORAS, JUJUY 440. v14

SE NECESITAN DOS POMPIERS SAStres competentes, Santa Fe 2580. v14

SE NECESITAN ENFERMERAS, Santa Fe 1140.

SE NECESITA MUCHACHO PRACTICO para fonda, Rincón 475.

SE PRECISAN BUENAS OFICIALAS modistas, Rivadavia 2501 v15

SE PRECISA OFICIAL HOJALATERO plomero, Güemes 4177. v15

SIRVIENTA SE OFRECE, SABE COCINAR, con buenos informes, Méjico 337.

SE OFRECE MUCAMA PRACTICA, MÉjico 1564, pieza 14. v15

SE OFRECE LAVANDERA POR DIA, Venezuela 1465, pieza 13.

SE PRECISA MEDIO OFICIAL CARPINtero, Talcahuano 327.

SE PRECISA APRENDIZA PLANCHADOra, Rivadavia 7139, dep. 6. v15

SE NECESITA UN MUCHACHO PRACTIco para escritorio, Ayacucho 234 v16

SE PRECISAN APRENDIZAS MODISTAS adelantadas, Defensa 1464, dep. 4.

SE NECESITAN DOS PEONES PARA mandados, Alsina 1576.

SE NECESITA CARPINTERO DE obras, Gaona 976.

SE PRECISA MOZO PARA RESTAUrant, prefiero italiano, Entre Ríos 1071.

SE NECESITA APRENDIZA VAINILLAdora y bordadora, Tucumán 620, piso 3o. v15

SE NECESITA MEDIO OFICIAL MECAnico, ocurrir España 367, Avellaneda. v15

SE PRECISAN COLOCADORES DE puertas, que sean competentes, carpintería Solís 1139.

SE NECESITAN PESPUNTADORAS DE cuellos para trabajar en el taller, Venezuela 2592. v14

Señorita SE ADMITE PARA TRABAJO comercial, oficina de comercio, Belgrano 1406, de 10.30 á 11 a. m. v14

SE PRECISA UN OFICIAL HERRADOR de caballos, por informes, calle Mitre Rivadavia, Azul, F. C. S. v24

OFICIOS DIVERSOS PEDIDOS

SE NECESITAN COSTURERAS Y SE DA costura á domicilio en la fábrica de tejidos de punto, San José 1653. v16

SE NECESITAN COSTURERAS PARA sacos con forro y camisas finas, Rivadavia 1273. v16e.

Señoritas NECESITO PARA ESTUDIAR de coristas y coupletistas, gratis, al mes contrata, Alsina 1563. v18

SE PRECISA MOZO 15 A 20 años, RECién llegado, Carranza 2187, esquina Paraguay. v14

SE NECESITA MUCHACHO DE 14 A 15 años, práctico para almacén, Charcas 3301. v15

SE PRECISA MUCHACHO PRACTICO para almacén de campaña, tratar Gral. Hornos 781, de 7 á 8 a. m.

SE OFRECE MUCAMA PRACTICA Y de buena presencia, Pozos 580, para ciudad ó campaña. v15

SE PRECISAN OFICIALES CARPINTEros, con bancos y lustradores, Libertad 1356.

SEMILLERO QUE SEPA BIEN SU OFIcio y con recomendaciones, se precisa, Lavalle 108. v18

SE PRECISA JOVEN ACTIVO, PARA ayudante de dependiente, clavadores á máquinas, Constitución 2819.

SE NECESITA TIPOGRAFO PARA TOdo trabajo comercial, Rivadavia 10887, Liniers. v16

SE NECESITA MEDIO OFICIALA PLANchadora, se le da casa y comida, Austria 542, de 7 á 4.

SE PRECISAN OFICIALAS QUE SEPAN trabajar en acolchados, se pagan más que en ninguna otra parte, Malabia 1355.

SE PRECISA HOMBRE FORMAL PARA reparto y limpieza de negocio, tratar 201 Florida, no se aceptará sin recomendaciones.

SE PRECISA UN JOVEN DE 16 á 18 años para escritorio y mandados de casa comercial, presentarse el lunes de 12 á 1 p. m., Lavalle 108.

Señora VASCO española CON HIJA DE 19 años, muy buena gente, se ofrece para mucamas ó repasar ropas ó para enseñar á bordar y hacer encaje de hilo, con recomendaciones, Méjico 954. v15

SE NECESITA PARA CASA DE IMPORtación, señorita competente para la correspondencia y trabajos de oficina, debe conocer algo el inglés y ser práctica en cálculos, se paga buen sueldo, ofertas á casilla de correo 1365. v16

SE NECESITA UNA FAMILIA QUE ENtienda de quinta y demás, y que sepa cuidar ovejas, se le darán á interés las ovejas en vez de sueldo, deben ser personas trabajadoras, prácticas y bien recomendadas, ocurrir Callao 403. v15

TABLEADORAS PARA CAMISAS FINA, se necesitan, con muestra, Rioja 1024.

TIPOGRAFO LINIERO SE NECESITA, S. Fe 500.

TALABARTERO DOS MEDIO OFICIALes guarnicioneros de coche, necesito, Artes y Oficios 1124.

TALABARTERO MEDIO OFICIAL adelantado de coche se necesita, Santa Fe 3445.

TAPICEROS PARA MUEBLES, OFICIAL ó medio, necesito, Thames 2076, Palermo.

TALABARTEROS OFICIALES GUARNIcioneros de carro necesito cuatro, buen sueldo, Avenida Sáenz 1049, Nueva Pompeya. v14

TIPOGRAFO QUE DESEE HACERSE cargo de una imprenta y un periódico, se desea, sin pretensiones. Ofertas por carta á Luis B. Núñez, Mercedes (Bs. As.). v25

VENDEDORES SERIOS PARA TIENDA y ropería por mayor se necesitan para la capital, dar referencias amplias por carta á E. S. B.; Cuyo 1585. v15

VAINILLADORAS, FESTONEADORAS Y recortadoras de festón á máquina, se necesitan en los talleres de Gath y Chaves, S. A., Venezuela 2349. Presentarse de 7 á 10.30 a. m. y de 1 á 5 p. m. v20

ZAPATEROS OFICIALES Y MEDIO oficiales, se precisan, Humberto I 3500.

ZAPATERO OFICIAL PARA TODO TRAbajo, necesito, Artes y Oficios 407.

ZURCIDORA DE CONFECCION Y BLUsas, se necesita, fábrica, Cevallos 1660.

ZAPATEROS OFICIALES DE señora y niña, taco cubano para trabajar adentro se necesita, Liniers 871. v11

ZAPATEROS SE NECESITAN DE CLAvado, para hombre, Adolfo Colombo y Cía., Corrientes 3672. v14

ZAPATEROS PRECISO APRENDICES adelantados de criatura, escarpín, Yapeyú 537. v14

ZAPATEROS DE señora y niña, BUENOS, para clavado, se necesitan, se los paga bien, Boedo 451. v14

ZAPATERO OFICIAL PRECISO, COMPEtente en todo trabajo, bien pago, Herrera 1793. v14

OFICIOS DIVERSOS OFRECIDOS

Albañiles CON ANDAMIOS SE OFRECEN, Scola y Hermanos, Méjico 1945.

Albañil Y PINTOR SE OFRECE, POR carta D. Ibano, Humberto I 935. v14

Albañil EMPRESARIO, SE OFRECE para cualquier trabajo perteneciente al ramo, M. Marraffa, Juncal 2064. v15

Albañil COMPETENTE SE OFRECE, Florida 634, altos, por carta ó personalmente, A. M. Fernández.

APRENDIZ OPERADOR DE BIOGRAFO se ofrece, electricista, tratar con Francisco Moreira, Larrea 726.

Albañil SE OFRECE PARA REFACCIOnes y casitas baratas, dentro y fuera de la capital, Misiones 70, Antonio Macías. v19

Albañilería, BLANQUEO PINTURA Y refacciones en general por contratos, económicos; Juan Lago, Viamonte No. 1123 dept. 4. v16

APRENDIZ PARA CASA DE RAMOS generales de campaña, con recomendaciones y certificados se ofrece sin pretensiones. Dirigirse por carta á G. C. Núñez, Díaz Vélez 701. v15

AVISEN AL LIMPIADOR QUE SE ofrece para la limpieza en general de casas particulares y negocios. Especialidad para encerar y lustrar toda clase de pisos, muy recomendado, B. de Irigoyen 228, teléfono 439, Libertad. v20

AYUDANTE DE MAYORDOMO, ALEMAN de 30 años, soltero, con un año de residencia en la capital, se ofrece, entendiendo de agricultura, hacienda y máquinas rurales, dirigir ofertas á Federico Suero, Montevideo 1762. v16

ALEMAN HOMBRE SERIO, español á … años, desea emplearse en una casa de comisiones en general, queriendo asociarse después de un año, dirigirse por carta á R. R. 204, Poste Restante, Belgrano.

COPIAS A MAQUINA SE HACEN EN el día, Gaona 955, U. T. 212, Flores. v28

CAPATAZ O MARCADOR DE CARPINtería, se ofrece, J. Jaime, Yatay 215. v15

CHAUFFEUR SE OFRECE PARA CIUdad ó campo, A. A. L., Callao 102. v14

CARRERO SE OFRECE, DE UN CABAllo solo, para cualquier reparto, Rincón 1075, A. B. G. v16

COCHERO SE OFRECE PARA PUEBLO cercano, José González, estación Adrogué, confitería. v14

CARPINTERO, SE OFRECE, PARA instalaciones, casillas y galpones, Junín 546, Singer. v14

CARPINTEROS Dos HERMANOS se ofrecen para todo trabajo, por su cuenta, ciudad ó campaña, Méjico 1959. v14

CORTADOR SASTRE SE OFRECE PAra ciudad ó campo, con 7 años de práctica, dirigirse Progreso 2452, B. C. v14

CORTADOR SASTRE AYUDANTE SE ofrece, ó preparador de ropería, Cangallo 4121. v18

COCHERO DE PROFESION SE OFRECE y cocinera, recomendados, Lamadrid 983, preguntar por A. P. A. v14

CORTADOR DE CAMISAS MUY PRACtico en la venta al mostrador se ofrece por carta á Suárez, Balbastro 915. v15

CARPINTERO OFICIAL COMPETENTE galpones, casillas, chalets etc., ciudad ó campaña, ofrécese Tres Esquinas 601.

CHAUFFEUR JOVEN SIN LIBRETA, se ofrece para ciudad ó campo, sin pretensiones, por carta á Castro, Tacuarí 586. v16

CARPINTERO COMPETENTE PARA LA construcción de techos y torres y en todo el ramo de carpintería se ofrecen, Cerrito 281. v15

COCHERO PRACTICO, JOVEN, ESPAÑOL, se ofrece para ciudad ó campo, con recomendaciones, por carta ó personalmente, Paunero 48.

CHAUFFEUR CON LIBRETA Y RECOmendación se ofrece, por carta ó personalmente, á H. L., Virasoro 62, Palermo.

CONFITERO Y PASTELERO SE OFRECE para ciudad ó buen pueblo de campaña, es hombre formal con mucha práctica y buenos informes, Libertad 335. v16

COBRADOR O DEPENDIENTE DE EMpresa constructora, se ofrece, con certificados de sus aptitudes y garantía en efectivo, Paseo Colón 1127. v14

CARPINTERO MECANICO COMPETENte en el manejo y dirección de máquinas de carpintería y aserradero, con buenas referencias, se ofrece, por carta ó personalmente, á J. L., Páez 2776, Flores. v14

CAPATAZ DE OBRAS COMPETENTE para dirigir cualquier obra en construcción, tiene buenos antecedentes se ofrece para la ciudad ó campaña, escribir á S. R. P. Artes y Oficios 840. v15

OFICIOS DIVERSOS OFRECIDOS

COSTURERA FRANCESA SE OFRECE para trabajar por día en casa de familia, dirigirse por carta ó personalmente, J. M., Coronilla 141, Caballito. v16

CONFITERO Y PASTELERO, SE OFRECE, ciudad ó buen pueblo de campaña, tiene muchos años de oficio y buenos informes, confitero, Libertad 335. v15

CORTADOR SASTRE DE PRIMERA, especialistas en prendas de talle y uniformes, se ofrece, tratar por carta solamente, Cabildo 2502, Belgrano. v14

CORTADOR SASTRE MODELISTA DE primera, para señora, niña y niños especialista en el ramo, se ofrece, tratar solamente por carta, Suipacha 139 cortador. v14

CHAUFFEUR SE OFRECE CON 4 años de oficio y mucho conocimiento en Mar del Plata y muy buenos certificados, J. M., Billinghurst 2362, de 11 á 7 de la noche. v14

CHAUFFEURS—AVISO A LOS señores chauffeurs, dueños de automóviles y lanchas, aviadores, etc., que me encargo de componer y poner en marcha cualquier clase de automóviles ó motores. Hago todo el trabajo yo mismo y en garage del dueño, es garantido. Referencias á pedido. Dirigirse á Gastón Michel, calle Las Heras 1231. v16

DEPENDIENTE DE DESPACHO DE bebidas se ofrece, Viamonte 825.

DORADOS, SE FILETEAN JUEGOS DE sala, con oro á $ 8, escribir Paraguay 1621, Pablo Tocco. v16

DEPENDIENTE DE ALMACEN, SE ofrece, con 2 años de práctica, Almeira 2530, A. D. v14

DEPENDIENTE DE FERRETERIA, ESpañol, y con buena letra, se ofrece, para ciudad ó campaña, J. Nenviela, Mansilla 1452. v14

DEPENDIENTE PRACTICO EN VARIOS ramos con recomendaciones y un cobrador con garantía á satisfacción, se ofrecen, Rodríguez … 1069, … R. R.

DOS PEONES PARA HACER HELADOS y para dependiente de almacén saben leer, escribir y cuentas, Bartolomé Mitre 2669.

DEPENDIENTE CON 2 años DE PRActica, en casa … de cigarros habanos, se ofrece, … mejorables referencias, por carta … Defensa 1651.

ESCULTOR DECORADOR … se ofrece, 24 de Noviembre … v14

ENCERADOR … se ofrece para … dirigirse por carta … [illegible]

EMPLEADO MUY PRACTICO … edad, hablando y escribiendo francés, castellano, árabe, muy bien, … Tucumán 2325, esq. Ombú, J. Jab…

EMPLEADO PRACTICO EN ROPERIA y artículos para hombres, se ofrece para cualquier punto de la República, por carta á A. P., Federico Lacroze 3705. v15

ENFERMERO FRANCES … se ofrece … para enfermería particular … lecciones francés y música á niños … Av. de Mayo … v14

EXTRANJERO INSTRUIDO, HABLANDO … el castellano, francés, alemán … secretario … dirigirse H. S. J., … Correo Central. v14

FOGUISTA CARPINTERO SE OFRECE, Monroe 4650. v14

FOTOGRAFO SE OFRECE, HACE TODO trabajo, Aristóbulo del Valle 1326. v14

FOGONERO PRACTICO SE OFRECE para cualquier clase de caldera, Cochabamba 4072. v15

FOTOGRAFO COMPETENTE PARA TOdo trabajo … empleo, H. Catarinetti, Venezuela 2161. v16

FOTOGRAFO JOVEN, PLATINISTA, bromurista, retocador con máquina, buenos informes, se ofrece, prefiere campo, ó ciudad, Photos, Camarones 1605. v16

HERRERO FRAGUADOR Y DE OBRAS, se ofrece para la ciudad ó para el campo, Ecuador 644, Finkel. v15

HOMBRE DE CONFIANZA PARA COBRADOR de 35 años, se ofrece, sin pretensiones, por carta á P. C., Segurola 1151, Devoto. v15

HOMBRE FORMAL, español, SE OFRECE para cuidar casa … de quinta y cuidar caballos, … B. Mitre 3158. v15

HOMBRE FORMAL CON BUENAS REferencias desea ocuparse como sereno ó encargado de garage de automóviles ó de cualquier trabajo, Boedo 362.

HOMBRE PIAMONTES, SOLTERO, práctico en ramos generales de campaña en cereales y contabilidad, se ofrece, Bernardo Valentín Gómez 1105. v15

HOMBRE JOVEN Y FUERTE DE ALta Italia, se ofrece para casa de comercio con garantía de su conducta, Guatemala 620.

HOMBRE FORMAL SE OFRECE PAra cuidado de niños, es muy instruído y poseo vastos conocimientos en diferentes profesiones, saldría para afuera, J. M., Progreso 2639. v15

HOMBRE SERIO FRANCES SE OFRECE trabajo liviano, apto para todo, molinos á viento, carpintería, pintura, etc., ciudad ó campo, dirigirse á E. L., calle Vicente López 840 Temperley F. C. S.

HOMBRE SERIO SE OFRECE, APTO y muy ingenioso, apto para cualquier trabajo ó para capataz, sabe contabilidad, letra bastante regular, con ortografía, por carta D. Vieto, Rioja 197. v15

HOMBRE DE 27 años DE EDAD habiendo desempeñado puesto de capataz de peones en casa de comercio y de cobrador con buenos certificados … se ofrece, sin pretensiones, dirigirse por carta ó personalmente á J. G., … v15

HOMBRE ITALIANO, SOLTERO DE 43 años, con 8 en la capital, instrucción superior en el idioma de su patria, buena caligrafía … [illegible] … Rivadavia … v15

JARDINERO QUINTERO CON RECOmendaciones, se ofrece, Sarmiento 1201.

JARDINERO … SE OFRECE POR CARTA … v15

JOVEN español RECIEN LLEGADO SE ofrece para comercio, en campaña ó para la capital, Sarmiento 1167. v15

JARDINERO QUINTERO SE OFRECE … [illegible]

JARDINERO INJERTADOR Y … Mitre 3134. v14

JARDINERO CON … [illegible] v14

JARDINERO OFICIAL SE OFRECE PAra arreglar y cuidar jardines … por carta Berriego 313. v15

JOVEN JAPONES … [illegible] 440.

JOVEN DE 18 años, SE OFRECE PARA escritorio ó casa de comercio … Unidos 385.

JOVEN RECIEN LLEGADO … [illegible] v14

JOVEN … [illegible] v14

JOVEN … [illegible] v14

JARDINERO ALEMAN … [illegible] v14

JOVEN … [illegible] v15

JOVEN … [illegible] v14

JARDINERO QUINTERO JOVEN ITAliano … Jujuy 841.

JOVEN DE … años ITALIANO, HABLANdo inglés y francés desea una ocupación cualquiera, por carta, Montevideo 969, Zaghis. v14

JARDINERO SE OFRECE, PRACTICO en labores del país, extranjero, competente para llevar fábrica, Caseros 3452. v15

JOVEN EMPLEADO DESEA COLOCARSE por varias horas, en escritorio ó trabajo liviano … bicicleta, pocas pretensiones, dirigirse á J. M., San Martín 82. v14

JOVEN español, 26 años, SE OFRECE para escritorio ó empleo análogo con teneduría y varios ramos, ciudad ó campo por lejos que sea, con referencias, Córdoba 3951, A. V. v14

JOVEN DE 21 años, SE OFRECE PARA tienda de tejidos, con alguna práctica, por haber trabajado en España, con recomendaciones; dirigirse por carta, Hna. Suárez 947. v15

JOVEN CON BUENA LETRA Y QUE sabe contabilidad, desea colocarse como auxiliar de libros y sin pretensiones en la ciudad ó para la campaña … dirigirse á Pedro Caldas, … Cangallo 860.

JOVEN español, 19 á 20 años SE OFRECE para limpieza en negocio, muy práctico, ó casa de familia ó aprendiz de almacén ó reparto de panadería, práctico, con recomendaciones, ocurrir Belgrano 281, 2o. piso, sabe escribir. v14

OFICIOS DIVERSOS OFRECIDOS

JOVEN ITALIANO DE 21 años, SERIO, de presencia y con muy buena letra y contabilidad, desea trabajar en casa de negocio, hábil repartidor con carro y caballo, informes y referencias á entera satisfacción, M. E., Tacuarí 443. v16

JOVEN EXTRANJERO DE 24 años, CON larga práctica en casas de Europa, conoce perfectamente el español, inglés y francés y algo el alemán, buen tenedor de libros y escribe á máquina, se ofrece para casa introductora, ofertas á E. F., Charcas 129. v16

JOVEN ESTUDIANTE DE 16 años SIN pretensiones, sabiendo hablar español é italiano y con óptimas recomendaciones, se ofrece para escribanía ó casa de comercio, por carta ó personalmente á J. B. L., Rivera 1351, dep. 2. v15

JOVEN ARGENTINO, INSTRUIDO Y … sabe andar á caballo y conducir vehículos, desea emplearse en casa de familia distinguida; dirigirse por carta, … á Néstor Blanco, B. de Irigoyen 1141. v16

JOVEN POSEYENDO INGLES, FRANcés, italiano y español, se ofrece para escritorio ó la banca, tiene certificados de honorabilidad y competencia, escribir á Isaac Soriano, Aron S. Levi, Tucumán 1486. v16

LUSTRO Y LIMPIO MUEBLES FINOS Y … calle Presidente 555. v16

LIMPIADORES, ENCERADORES VAScos, prolijos y económicos, ofrécense, … B. Mitre 1786. v16

LUSTRO Y COMPONGO MUEBLES A domicilio, U. T., B. Orden 1555, Humberto I 1228. v17

LIMPIO CASAS, LUSTRO PISOS, CON recomendaciones, R. Peña 165, U. T. 1953, Libertad. v14en

LUSTRO, COMPONGO MUEBLES MUY barato á domicilio, Santovanni, Chile 2208. v26

LUSTRO Y COMPONGO MUEBLES DE toda clase á domicilio.—N. Bardanea, Independencia 2168. v14

LACAYO DE AUTOMOVIL Y LIMPIEZA del mismo, práctico, se ofrece, Deán Funes 1075, pieza 13, J. O. C. v14

LONERO SE OFRECE COMPETENTE EN lonas y carpas, iría al campo.—F. B., Caseros 1152. v14

LUSTRO Y COMPONGO MUEBLES A domicilio, sumamente barato, Freda, Anchorena 30. v2feb.

MARCADOR CARPINTERO BUEN oficial, se ofrece, Matheu 1182.

MUCHACHO PARA ALMACEN O CONfitería se ofrece, Salta 350. v14

MUCHACHO SE OFRECE PARA LIBREría ó casa decente, con recomendaciones, Pozos … v14

MUCHACHO SE OFRECE PARA FOTOgrafía ó almacén, entiende de fotografía, … Solís 239, pieza 11. v14

… SE OFRECEN PARA casa de comercio ú oficina, sin pretensiones, … saben leer y escribir, … 953. v14

MATRIMONIO SE OFRECE, ELLA BUEna modista, él buen carpintero, para afuera ó ciudad, solo, por carta, Antofagasta G. L. Cajano. v14

MARMOLERO SE OFRECE PARA TRAbajar para arquitectos ó contrata, tiene buenos certificados é informes, ocurrir Laprida 1641, por carta ó personalmente. v15

MUCHACHO español DE 17 años SE ofrece para todo trabajo, sabe leer, escribir y de contabilidad, dirigirse Belgrano 1899.

MEDIO DEPENDIENTE DE TIENDA de 17 años, español, se ofrece con buenas recomendaciones, por carta ó personalmente á G. C. C., Provincias Unidas 2755.

MOZO JOVEN, ITALIANO, DE BUENA presencia, se ofrece para café restaurant, etc., por carta ó personalmente, Rivadavia 677, Flores. v16

MECANICO ELECTRICISTA COMPEtente en el manejo de motores á gas, locomóviles, se ofrece para maquinista, en la capital ó provincia, por carta F. G., Independencia 1531.

MAQUINISTA PIAMONTES RECIEN de … bien recomendado, para toda clase de máquina á vapor y reparaciones se ofrece, sin pretensiones, ciudad ó campaña, dirigirse á Ricciardelli, Paseo de Julio 561. v17

MECANICO EXTRANJERO, HABLANDO el castellano, con diploma, para máquina á vapor, práctico en automóviles y motores á explosión, se ofrece para la campaña, solamente, dirigirse por carta á E. L. 22, poste restante. v14

OFICIAL SASTRE DE MEDIDA SE ofrece por pieza, Méjico 891. v14

OFICIAL HERRERO PARA COCHES SE ofrece, Av. del Tejar 2628, de 7 á 10.

OFICIAL HOJALATERO, SE OFRECE, entiende el ramo, Lavalle 1328. v16

OPERADOR BIOGRAFO SE OFRECE, conoce el biógrafo parlante y toma de vistas, escribir Sanillac, Córdoba 1247. v14

OFICIAL AJUSTADOR CON BUENOS certificados se ofrece, Gral. Rodríguez 2271, Talleres, F. C. S. v16

OFREZCOME PARA SERENO INTERno de casa de comercio seria. Enviar precio de sueldo. Doy referencias. Dirigirse poste restante, correo, S. F. v16

OJO! HOMBRE FORMAL SE OFRECE para mozo de almacén ó corredor, habiendo trabajado en ese ramo, razón por carta, Martín García 668, pieza 20.

OJO! MUCHACHO DE 19 años DESEA colocarse de mozo de almacén, recién venido, tiene bastante buena letra, con certificado de buena conducta, razón Martín García 668, pieza 20. v15

PINTORES 2 MEDIO OFICIALES, SE ofrecen, Chacabuco 243, 4o. piso. v15

PEON español DE 20 años, PARA QUINta ofrécese, Malvinas 93, Flores. v15

PEON SE OFRECE, RIVADAVIA 6524. v14

PINTO, BLANQUEO, RECUADRO, EMpapelo á precio reducido, Victoria 4075. v16

PINTOR, EMPAPELADOR Y FRAGUAdor, se ofrece, San José 963, A. Russo. v14

PINTURAS, BLANQUEO Y EMPAPELAdo, G. Laurencena, Belgrano 929, dpto. v14

PERSONA QUE DISPONE DE 4 O 5 horas por día, se ofrece para cobrador ú otra ocupación, razón … v14

PINTOR Y albañil SE OFRECE PARA pintar á mitad de precio. Pidan presupuesto, Lorma 516. v20

PINTOR, BLANQUEADOR Y EMPAPElador, precios módicos, Alsina 944 ó … 155. A. S. v14

PINTO, EMPAPELO, BLANQUEO, REfacciono casas á mitad de precio, B. Mitre 1996, D. D. v15

PINTOR EMPAPELADOR SE OFRECE, refacciones de casa en general, Matheu … v15

PARA VENDEDOR O CARGO DE CONfianza, se ofrece joven andaluz, con óptimas recomendaciones, San Juan 3546. v15

PINTOR, EMPAPELADOR, DECORADOR … hago á precios increíbles …

PINTOR DECORADOR EMPAPELADOR, se ofrece á mitad precio, J. Adler, Talcahuano 225. v23

PEON DE CAMPO O ESTANCIA, PRACtico, se ofrece, tratar Asunción 293 …

PINTURA, BLANQUEO, TRABAJO DE … muy barato, Matheu 1931 …

PINTOR EMPAPELADOR, SE OFRECE trabajo garantido, y precios muy módicos, J. Paré, Estados Unidos 854. v14

PERSONA FORMAL SE OFRECE PARA cobrador, con fianza efectiva y buenos informes, personalmente, Brandsen 484, 5 D. A. v15

PINTOR DECORADOR, ENTIENDE en colocación y moldeado de yeso y stucco. Me ofrece para trabajos de obra, tanto al día, contrato. Alonzo, Córdoba 2882.

PARA EL CAMPO SE OFRECE MECAnico, con certificados, práctico para … dirección, competente en … á viento, Paseo de Julio 549 … v17

PINTORES EMPAPELADORES, DECOradores y refacción de casas y negocios se ofrecen á precio módico y trabajo garantido en toda forma, calle E. Ríos 225, altos, … y Cía. v14

PEON QUE SABE LEER, ESCRIBIR Y … se ofrece para cualquier trabajo … perfectamente las calles de la ciudad, Charcas 2367, dep. 5, G. Gómez. v15

REPARTIDOR PANADERO, SE OFRECE … Cangallo 2080, buenas … v14

R… SE OFRECE para … fotografía, Venezuela … v16

R… SALIDO DEL HOSPITAL, donde … amputaron una pierna, inutilizado … de 27 años de edad, … con una hija, desea encontrar trabajo como sereno ó otro servicio, … dirigirse San Antonio 1043.

SE OFRECE CARRERO CON RECOMENdación, Venezuela 2311. v15

SE OFRECE UN FOGUISTA CON BUEnas recomendaciones, Cangallo 3466. v14

SE OFRECE PLANCHADORA PARA CAsa particular, Belgrano 943, dep. 6. v14

SE OFRECE MEDIO OFICIAL CARPINtero, para estancia, tratar, Gallo 2040. v15

SE DESEA COLOCAR UN MUCHACHO de 15 años para aprendiz, para almacén, ocurrir, Bolívar 362.

SE OFRECE HOMBRE PARA CARRO de caballo ó chatita práctico en todas las estaciones, Salado 766, pieza 17. v15

SE OFRECE CARPINTERO COLOCADOR … en todo trabajo, Arenales 3735. v14

OFICIOS DIVERSOS OFRECIDOS

SE OFRECE PEON DE BOTICA, CON buen certificado, Rincón 1075, E. García. v14

SE OFRECE albañil COMPETENTE PAra cualquier refacción ó construcción, con andamios, Honduras 138. v14

SE OFRECEN DOS MUCHACHOS DE 15 años para escritorio ó casa de negocio, Belgrano 2594. v14

SE OFRECE COCHERO PARTICULAR de 32 años, Reconquista 938, Unión Telefónica, 3737, Avenida. v14

SE OFRECE MEDIO OFICIAL RELOJEro y conoce joyería, Rivadavia 1055 hotel Paz. v14

SE OFRECE PEON PARA LAVACOPAS ó caballerizo, dirigirse Bolívar 872, pieza 24. v15

SE OFRECE señorita SABIENDO BORdar y para enseñar el francés, por carta, Cangallo 2822, ciudad. v14

SE OFRECEN DOS JAPONESES DE 18 años para aprender de chauffeurs, Ituzaingó 325, pieza 59. v14

SE OFRECE JOVEN PARA ASCENSOrista ó mensajero, habla alemán, italiano y español, dirigirse Montevideo 17.

SE OFRECE FOGUISTA O MAQUINISta, entiende algo de mecánico, con buen certificado, dirigirse Guardia Vieja 829 v14

SE OFRECE BUEN OFICIAL CARPINtero, ebanista, con mucha práctica, para fábrica ó para colocación de obras, puertas y ventanas, B. R., Lavalleja 621. v14

SE OFRECE MOZO PRACTICO CON buenas recomendaciones, para café ó restaurant, ocurrir por carta, iniciales B. B., calle Montevideo 79. v14

Señorita PREPARADA PARA CAJERA se ofrece, buena ortografía, para casa de comercio seria, no tratar con corredores, Beruti 465, señorita E. P. v14

SE OFRECEN albañiles PARA REFACCIOnes de todas clases, blanqueo, por contrato, por día, Alsina 1502, U. Teléf. 2133, Libertad. v15

SE OFRECE MUCHACHO ALGO PRACtico para almacén, trabajador y de confianza, tratar personalmente, Belgrano número 1870, dep. 3. v14

SE OFRECE PEON PARA ESTANCIA para el campo, sabe hacer de todo trabajo, tiene 27 años y buenas recomendaciones, dirigirse Bolívar 872, pieza 24. v15

SE OFRECE HOMBRE SERIO, DE 30 años, con recomendaciones, para cobrador y encargado de casa, italiano, sabe contabilidad, 4.000 $ fianza, 24 de Noviembre 1321. v14

Señora JOVEN ACOSTUMBRADA AL comercio aceptaría gerencia de cualquier negocio, tiene buenas garantías, dirigirse por carta ó personalmente á señora Oller, Avenida San Martín 1413. v17

SE OFRECE OFICIAL PARA TANQUES y bebidas de cemento armado, siendo su especialidad ese trabajo, tiene buenos certificados en prueba de esos trabajos, dirigirse hotel Bayonés, Falucho 59. v14

SE OFRECE QUINTERO JARDINERO de muchos años en el país, para verdura, plantas, flores ó todo tocante al ramo, para plantaciones de parque y para multiplicación de toda clase de plantas, Rafael Bobo, Merlo (F. C. O.), para entregar á Giles. v15

SE OFRECE HOMBRE español DE 45 años, instruido, formal é independiente para viajar como compañía ó cargo de confianza en comercio ó familia, referencias buenas. Dirigirse por escrito ó personal á J. F., Estados Unidos 1673. v16

Señora ARGENTINA, MUY JOVEN, de buena presencia y esmerada educación, se ofrece como cobradora-cajera ó vendedora de casa de lujo. Habla francés. Sin pretensiones. Tiene referencias de honorabilidad. Ofertas por carta ó personalmente á J. F. de Allais, Alsina 2313. v14

TAPICERO A CASAS PARTICULARES ofrécese á precios sumamente baratísimos, Leopoldo, San Carlos 3420. v16

TAPICERO RENUEVA MUEBLES, CORtinas, colocaciones, fundas barato, Santa Fe 4578. v14

TAPICEROS: BORDADOS DE TODAS clases á máquina, especialidad en tapicería de todo estilo, Piedras 455. v16

UN JOVEN de 15 á 16 años, DESEA emplearse en casa de comercio, tiene buena letra, sabe escribir á máquina, dirigirse Gazcón 957. v16

UN JOVEN de 15 años, DESEARIA emplearse en una casa de dibujos y pintura para perfeccionarse, sin pretensiones, Gazcón 957. v16

VIAJANTE COMPETENTE, A COMIsión, se ofrece; dirigirse á J. Borra, Charcas 3342. v14

SERVICIO DOMESTICO PEDIDO

AMA ROBUSTA, LECHE HASTA 8 MEses, necesito, sueldo 140 $, Junín 277. v15

AMA CON LECHE FRESCA, SE NEcesita para criar en su casa, preferible sin hijos, Rodríguez Peña 426. v15

AMA SE NECESITA PARA CRIAR un niño en su casa, se prefiere que no tenga niño, Brasil 1601.

AMA SE PRECISA PARA CRIAR EN SU casa, que no tenga chico, que sea leche de pocos días, Alsina 2540, entre Santa Fe y Charcas, estación F. C. P. v15

A MATRIMONIO SIN HIJOS DOY pieza y galponcito á cambio de poco servicio, el marido puede trabajar afuera, Goya 138, Floresta.

AMA DE LECHE SE NECESITA CON chico mayor de 4 meses, si tiene recomendación ó certificado médico, que los traiga el lunes 15 de 11 á 13 m., si no viene con el chico, no se presente, Bmé. Mitre 819. v15

BUEN SUELDO SE PAGA A UNA SIRvienta seria que sepa cocinar platos sencillos y hacer la limpieza de un pequeño departamento con 3 personas, ocurrir lunes de 8 á 10 a. m., Estados Unidos 510, piso 3o. v15

COCINERA CON CAMA, SE PRECISA, Belgrano 3428.

COCINERA SE PRECISA CON O SIN cama, buen sueldo, Belgrano 2942.

COCINERA SE NECESITA, RECONQUISta 462, dep. 3. v16

COCINERA SE PRECISA, VICTORIA 3724. v15

COCINERA CON CAMA Y RECOMENDAda, se necesita, Rivadavia 2175. v15

COCINERO PARA FONDA SE PRECISA, 60 $ y casa, Cerviño 1499, Palermo.

COCINERO PRACTICO SE PRECISA para restaurant, Corrientes 1586.

COCINERA SIN CAMA SE NECESITA para almacén, poco trabajo, C. Calvo 2002.

COCINERA O SIRVIENTA QUE ENTIENda de cocina, se necesita, Uruguay 1284.

COCINERA PARA EL CAMPO SE PREcisa, sueldo 60 $, Valentín Gómez 515.

COCINERA SE NECESITA, SIN CAMA, Deán Funes 824.

COCINERA SE NECESITA, CASA DOrrego, Ramos Mejía, U. T. 50. v15

COCINERA BUENA, SIN CAMA, SE necesita, Juncal 1218.

COCINERA SIN CAMA SE NECESITA, Charcas 3656.

COCINERA CON CAMA SE NECESITA, tratar Ayacucho 890. v14

COCINERO PARA ALMACEN SE NECEsita, Arenales 1302. v14

COCINERA CON CAMA SE NECESITA, Rivadavia 6127. v15

COCINERA SE NECESITA PARA CORTA familia, Río IV 1848. v14

COCINERA Y MUCAMA SE NECESITAN, Rivadavia 5857, buen sueldo v15

COCINERA FORMAL PARA EL CAMpo se necesita, Cangallo 2714 v15

COCINERA SE PRECISA, MORENO 1484. v14

COCINERA, SE NECESITA, FLORIDA 126, altos v14

COCINERA JOVEN SE PRECISA PARA corta familia, Avellaneda 2611, Flores. v14

COCINERA Y MUCHACHA DE 14 A 16 años se necesitan, C. Pellegrini 1145 v14

COCINERA JOVEN CRIOLLA, CON CAma, corta familia, necesito, Maza 1242 v16

COCINERA PERMANENTE PARA UNA estancia, se necesita, Talcahuano 1086. v15

COCINERA BUENA SE PRECISA, PAMpa 3131, se le pagará buen sueldo. v16

COCINERA Y PARA ALGUNOS OTROS quehaceres se necesita, con cama, sueldo 45 $, Humberto I 2818. v14

COCINERA CON CAMA, QUE QUIERA ir á fuera por la temporada, se precisa, Solís 170 de 8 a. m. á 1 p. m.

COCINERA SE PRECISA, UNA QUE entienda sus obligaciones completamente, con recomendaciones, Colombres 149.

COCINERA CON CAMA, QUE SEPA su obligación, se necesita, Alvarez 2372, sueldo 40 $. v15

CASERO POR LA TEMPORADA, buena recomendación, se necesita, Talcahuano 1086. v15

COCINERA PARA EL TIGRE, MUJER formal, que sepa su obligación. Se necesita, Humberto 1695.

COCINERA JOVEN, CON CAMA Y REcomendaciones se necesita, Cangallo 1781.

COCINERA BIEN RECOMENDADA para corta familia se necesita, Rivadavia 3847.

COCINERA JOVEN QUE SEPA SU obligación se precisa para corta familia, sueldo $ 50, Bolívar 1525.

COCINERA SE NECESITA CON CAMA, en Bernal, tratar en Bernal F. C. Sud, [illegible]

SERVICIO DOMESTICO PEDIDO

COCINERA SOLTERA CON CAMA, SE precisa, para familia inglesa, 3285 Sucre, Belgrano, R. v15

COCINERA NECESITO CON CAMA PAra tres personas, cocina sencilla, Humahuaca 1088. v14

COCINERO SE PRECISA, PRACTICO, para fonda, sueldo 90 pesos, Australia 1500, Barracas al Norte. v14

COCINERO PARA FONDA SE NECESIto, práctico, se prefiere italiano, sueldo 80 $, Australia 1500, Bcas. al Norte. v15

COCINERA Y pequeños QUEHACERES, italiana ó francesa, con preferencia recién llegada, buen trato y sueldo se necesita, Victoria 3156.

COCINERA JOVEN, CON CAMA, Y PAra otros quehaceres, se necesita en Flores, Prov. Unidas 2540, cerca plaza, sueldo 50 $. v15

COCINERA VASCA O ITALIANA SE precisa, con buenas referencias, para ir á Mar del Plata, se paga buen sueldo, Montes de Oca 1425. v16

COCINERA española, SOLA, CON CAMA se necesita, en casa de buena familia, se prefiere valenciana, madrileña ó catalana, sueldo 50 $, Carabobo 230, Flores, de 9 á 11 a. m. v14

COCINERO O COCINERA, SE PRECISA, bueno, para familia particular, prefiéndose hombre, presentarse día hábil, entre las 10 a. m. y medio día ó entre 2 p. m. y 4 p. m. Bartolomé Mitre 682. v15

COCINERA CON REFERENCIAS PARA cocina sencilla, se precisa para corta familia, se prefiere que conozca cocina italiana, dirigirse, Billinghurst 1669, de 9 á 11 ó de 4 á 5 hoy.

DAMA DE campaña SE NECESITA QUE sepa coser, sin cama, Victoria 1330, depart. 5. v17

HOMBRE FORMAL PARA TODO SERvicio, que sepa de cocina se precisa, Independencia 2265; para tratar de 4 p. m. en adelante.

LAVANDERA O SIRVIENTA, SE PREcisa, Belgrano 299, restaurant. v15

LAVANDERA COMPETENTE PARA taller de planchado, se paga 2.50 $, Av. Quintana 248.

MUCHACHA SE PRECISA, MORENO 3082.

MUCHACHA PARA TODO TRABAJO, se necesita, Bermejo 463. v15

MUCAMA JOVEN SE NECESITA corta familia, dirigirse Soler 611. v15

MUCAMO MUCHACHO PRACTICO, NEcesito sin pretensiones, Méjico 461.

MUCHACHA DE 14 á 16 años, española, se necesita, Brandsen 1263.

MUCHACHO SE NECESITA PARA MANdados, de 12 á 15 años, R. Peña 60.

MUCHACHA O MUCHACHO SE PRECIsa de 12 á 14 años, Cerrito 154.

MUCHACHA DE 10 A 12 años, PRECISO, 12 $, Maipú 721.

MUCAMA PARA POCO TRABAJO, SE necesita, Junín 254.

MUCHACHO PARA LIMPIEZA SE precisa, Bolívar 481.

MUCHACHO DE 17 años, SE NECESITA, Corrientes 2180.

MUCAMO PARA COMEDOR Y CONSULtorio, se precisa, Cangallo 1373.

MUCHACHO PRECISASE, LIMPIEZA Y mandados, Callao 904.

MUCHACHO SE NECESITA, SUIPACHA 554, depto. 55.

MUCAMO PRACTICO, PARA CASA DE pensión, preciso, Callao 326, altos.

MUCHACHO SE PRECISA, VALENTIN Gómez 515.

MUCHACHA SE NECESITA PARA UN matrimonio, Bulnes 646, dep. C.

MUCHACHA RECIEN VENIDA DE 14 A 16 años, se precisa, Chile 1492. v15

MUCHACHA española, SE NECESITA, Yatay 77. v16

MUCHACHA Y SIRVIENTA, SE NECEsitan, Guatemala 1694.

MUCAMO GENERAL SE NECESITA, recomendado, Montevideo 1318.

MUCHACHO BUENA ROPA PARA servicio, se necesita, Montevideo 1318.

MUCAMA SE NECESITA, RIVADAVIA 6127. v15

MUCHACHA SE NECESITA PARA MAtrimonio solo, Pavón 2810. v14

MUCHACHO DE 12 A 15 años NECESIto para mandados, Almagro 784. v15

MUCAMA QUE SEPA BIEN SU DEBER, necesito, Av. Alvear 2650. v14

MUCAMA SE NECESITA, CARLOS CALvo 2239, tratar de 1 á 4 p. m. v15

MUCAMA Y COCINERA CON CAMA, se necesita, Santa Fe 2806. v14

MUCAMA SE NECESITA, OMBU 254. v14

MUCHACHA NECESITO, SERVICIO matrimonio solo, Belgrano 3615. v14

MUCHACHA PRECISA MATRIMONIO sin hijos, buen trato, Sarmiento 2262.

MUCHACHA SE PRECISA PARA SIRvienta, se paga 20 pesos, Acevedo 862. v14

MUCHACHA PARA SERVICIO DE MAtrimonio se necesita, Serrano 1371. v15

MUCHACHA PARA JUGAR CON LOS niños se necesita, Treinta y Tres 112. v15

MUCHACHA PARA MATRIMONIO SOLO, se necesita, San Eduardo 1936, Floresta. v16

MUCHACHA SE NECESITA para SERvicio de corta familia, sueldo 25 $; San José 625.

MUCHACHA SE NECESITA PARA CUIdar una nena y pequeños quehaceres de casa, Honduras 960.

MUCHACHO PRACTICO EN LOS quehaceres de casa, se necesita, Tucumán 1335, dep. A.

MUCAMA CON RECOMENDACION, 45 pesos de sueldo, se precisa, Belgrano 1468.

MATRIMONIO, que HOMBRE TRABAJE afuera, se da pieza y 20 $ á la mujer, Constitución 1511.

MUCHACHO O MUCHACHA DE 10 A 11 años para limpieza y mandados se necesita, Provincias Unidas 5170, Flores.

MUJER FORMAL, PARA TODO TRABAjo, se necesita, Tucumán 1439, sueldo $ 35.

MUCAMA DE ADENTRO SE NECESITA con buenas recomendaciones, tratar de 10 en adelante, Esmeralda 158.

MUCHACHA PARA TODO TRABAJO SE precisa, para corta familia, B. Mitre 3460, piso 1o., letra B. v16

MUCHACHA SE NECESITA PARA TODO servicio, matrimonio solo, Alsina 1160, dep. 2.

MUCHACHO PARA LAVAR ESCALERA de 14 á 16 años se necesita, Santa Fe 2679.

MUCHACHA DE 15 A 16 años SE NEcesita para matrimonio solo, Victoria 1634, dep. 24.

MUCAMA COMPETENTE, PARA CUIdar una señora enferma se necesita, Sgo. del Estero 243.

MUCHACHA PARA SIRVIENTA SE necesita, Chacabuco 129, 2o. piso, derecha.

MUCHACHA de 14 á 15 años, SE NECEsita, corta familia, Alsina 730, dep. 12, segundo piso.

MATRIMONIO ITALIANO NECESITA sirviente prefiere italiano, Belgrano 357. v15

MUCHACHA SE NECESITA PARA corta familia, Federico Lacroze 3216, Colegiales.

MUCHACHA DE 15 A 18 años COMO mucama para corta familia, se necesita, Moreno 2718.

MATRIMONIO SE NECESITA, EL PAra portero y limpieza y ella que entienda de cocina, calle Callao 292, piso 1o.

MUCHACHA PARA TODO TRABAJO SE precisa, con excelentes recomendación, Carlos Pellegrini 1051. v15

MUCHACHO ALGO PRACTICO EN quehaceres de casa y jardín, se precisa, Victoria 3724. v15

MATRIMONIO, COCINERA Y PEON, se precisa, se prefiere italiano, sueldo 60 pesos B. de Irigoyen 1374.

MUCHACHA DE 12 A 16 años, SE NECEsita, para todo servicio, sueldo, casa y comida, Federico Lacroze 3023. v15

MUJER FORMAL SE PRECISA PARA cocina y otros quehaceres, ocurrir Entre Ríos 1732. v15

MUCHACHA DE 15 años PARA CUIdado de una nena se necesita, Cangallo 1012.

MUCHACHO SE OFRECE PARA LIMpieza ó mandados, de 17 años, Independencia 469, pieza 15

MUCHACHO PARA QUEHACERES DE casa se necesita, se la viste y educa, Arcos 2355.

MUCHACHA SE PRECISA, PARA CUIdar solamente de día una nena, Piedras 1373. v14

MUCHACHA DE 13 A 15 años SE NEcesita para cuidar nenes, Alvarez 2544, Palermo. v14

MUCHACHA de 12 á 16 años, PARA servir á matrimonio, se precisa, Rivadavia 4237. v14

MUCHACHA PARA MATRIMONIO SOLO, se precisa, trato de familia, San Juan 2299.

MUCHACHA DE 12 A 14 años PARA corta familia se necesita, B. Mitre 3496. v14

MUCHACHA DE 14 A 20 años, SE PREcisa, para corta familia; hay muy poco trabajo, Méjico 2544. v14

MUCHACHA DE 12 A 14 años, SE NEcesita para una familia de 3 personas, hay cocinera, Larrea 1364. v15

MUCHACHO DE 15 A 20 años PARA limpieza, familia de tres personas, sueldo 30 $, se precisa, Tucumán 3145. v14

SERVICIO DOMESTICO PEDIDO

MUCHACHO JOVEN PARA EL SERVIcio de matrimonio solo, se necesita, Paso 772. v15

MUCHACHA DE 10 A 15 años SE NEcesita para pequeño trabajo, buen sueldo, Libertad 261. v14

MUCHACHA PARA SERVICIO DE CAsa de poca familia se necesita, Manzilla 1818. v14

MUCHACHA PARA SERVICIO CORTA familia, se precisa, Membrillar 83, Flores. v14

MUCAMA DE COMEDOR, SE NECESIta, para familia inglesa á una hora de tren de la ciudad, tratar 1960 Cuba, Belgrano, tranvía pago.

MUCHACHA DECENTE DE 12 A 14 años, se necesita para compañía y servicio, trato de familia, Blanco Encalada 3441, Belgrano. v16

MUCHACHO DE BUENA PRESENCIA, de 13 á 16 años, para quehaceres, casa familia, buen trato y posible porvenir se necesita, Moreno 1112, lunes 8 á 10 a. m.

MUCHACHA SE PRECISA PARA EL cuidado de dos niños y otros pequeños quehaceres, hay dos sirvientas más, sueldo 30 $, Coronel Díaz 363. v15

MUCAMA GENERAL PARA CORTA familia, que sepa planchar bien ropa de almidón, se necesita, Bustamante 1762, 40 á 45 $.

MUCHACHO RECOMENDADO DE 16 A 18 años, para limpieza, casa particular, se necesita, Belgrano 2723, de 9 y media á 11 a. m.

MATRIMONIO SE NECESITA, EL MArido para mucamo, ella para lavar y planchar ropa blanca; ocurrir, Suipacha 842, Hotel Lario. v16

MUCHACHA O SIRVIENTA SE PRECIsa para ayuda del servicio doméstico de familia, buen trato, Freyre 827, Colegiales. v14

MUCHACHA DE 12 á 15 años PARA ayudar á los quehaceres domésticos en casa de matrimonio solo, se necesita, Billinghurst 442. v14

MUCHACHA DE 12 A 16 años PARA EL servicio de una corta familia, se necesita, dirigirse Avenida Mayo 662, á medio día. v14

MUCHACHO NECESITO, PEON DE COcina de familia, indispensable conozca bien el centro y tenga quien responda por él, sueldo 20 $, casa y comida, Cochabamba 2353.

MUCHACHO de 13 á 14 años PARA mucamo que tenga ropa y recomendaciones, se necesita, Bdo. de Irigoyen 1395, tratar de 8 á 9 a. m., solamente. Inútil presentarse si no es presentado por sus padres. v15

MATRIMONIO SE NECESITA PARA UNA estancia muy cómoda, la mujer con familia de servicio útil, para la cocina de familia y demás atenciones de la casa. El marido que entienda de herrería y carpintería rústica de campo ó haya trabajado en fábrica de carros, prefiriendo entienda algo de mecánica y molinos, Santa Fe 1848. v14

Niñera DE 13 A 15 años, SE NECESITA, Juramento 3023, Belgrano. v15

Niñera JOVEN, PARA CUIDAR niñito, se necesita, Estados Unidos 3439. v16

NECESITASE UNA MUJER PARA atender tres niñas durante el día, Moreno 1935, D.

NECESITO MUCHACHA PARA AYUdar quehaceres domésticos, sueldo $ 30, Defensa 335, 2o., izquierda.

NECESITASE SIRVIENTA ARGENTINA que sepa algo de cocina, sueldo 35 $, Andes 921.

Niñera PARA CUIDAR DOS niños QUE sepa su obligación y que quiera ir un mes á Mar del Plata, se necesita, Treinta y Tres 112. v15

PEON DE COCINA SE NECESITA PARA pequeño hotel, Perú 571.

PRECISO PEON DE COCINA, BOEDO 309. v15

PEON DE COCINA SE PRECISA, DE 16 á 20 años, Montevideo 26.

PEON JOVEN NECESITO PARA LIMpieza, sueldo 20 $, Santa Fe 2574.

PEON DE COCINA SE PRECISA, MEJIco 302. v14

PARA TODO TRABAJO MENOS COCIna, con buen sueldo se necesita sirvienta de buena presencia, Pueyrredón 1143

PORTEROS Y LIMPIEZA DE ESCUELA, se necesitan dos con preferencia hermanos, sueldo 60 $ cada uno y pieza, Asamblea 137, tomar el 19.

SIRVIENTA PARA CORTA FAMILIA, se necesita, Constitución 1326.

SIRVIENTA SE NECESITA PARA CORta familia, sueldo 25 $, San José 625.

SE PRECISA COCINERA DE PROFEsión, joven, B. de Irigoyen 1136.

SIRVIENTA QUE ENTIENDA ALGO DE cocina, se precisa, Piedras 380.

SIRVIENTA SE PRECISA, PIEDRAS 711, 1er. piso.

SIRVIENTA SE PRECISA PARA CASA de pensión, buen sueldo, Cerrito 58.

SE NECESITA COCINERA ITALIANA O francesa, Florida 411.

SIRVIENTA QUE SEPA COCINAR preciso, Callao 324. v15

SIRVIENTA PARA TODO TRABAJO se necesita, E. Unidos 1314.

SIRVIENTA JOVEN, SIN CAMA, QUE viva cerca, 35 $, Pozos 218.

SIRVIENTA SE NECESITA, SIN CAMA, Junín 1294.

SE PRECISA PEON DE COCINA Y muchacha recién venida, Venezuela 2800.

SIRVIENTA JOVEN, SIN PRETENSIOnes se precisa, Méjico 783, derecha.

SIRVIENTA QUE SEPA COCINAR, SE necesita, B. Mitre 1960.

SIRVIENTA PARA TODO SERVICIO, se precisa, Rivera 1311. v16

SE NECESITA MUCHACHO PARA peón de cocina, Herrera 556. v16

SIRVIENTA ITALIANA SE NECESITA, Venezuela 3222.

SIRVIENTA QUE ENTIENDA DE COCIna se necesita, Bmé. Mitre 2416.

SIRVIENTA SE NECESITA, ESPERANza 470, Floresta; buen sueldo. v15

SIRVIENTA SE PRECISA, PARA CORta familia, Gallo 554. v15

SIRVIENTA SE NECESITA, ALSINA 2954.

SIRVIENTA JOVEN SE NECESITA, M. de Oca 1687. v15

SIRVIENTA JOVEN, RECIEN VENIDA, para corta familia preciso, Agrelo 3647.

SIRVIENTA PARA CORTA FAMILIA se precisa, Entre Ríos 1408, 3o., izq.

SE NECESITA UNA SIRVIENTA QUE sepa cocinar, Libertad 279. v16

SE PRECISA MUCHACHA DE 13 A 15 años, Victoria 974.

SE DA PIEZA EN CAMBIO DE POCO servicio, Carmen 35.

SE PRECISA PEON PARA COCINA, Pozos 126, piso 1o.

SE NECESITA CHICA DE 14 A 15 años, Méjico 836.

SIRVIENTA O MUCHACHA PARA CORta familia se precisa, Melo 784. v15

SE PRECISA PEON DE COCINA, PRACtico, C. Pellegrini 188.

SIRVIENTA QUE SEPA COCINAR, SE necesita, Méjico 1272. v15

SE NECESITA UNA SIRVIENTA, Canning 1189.

SIRVIENTA SE NECESITA, BELGRANO 2980. v15

SE PRECISA MUCAMA O niñera, joven, de 18 años, Yatay 245. v15

SIRVIENTA española, SE NECESITA, Yatay 77. v16

SIRVIENTA RECOMENDADA, SE NECEsita, 3 de Febrero 2161, Belgrano. v16

SE PRECISA SIRVIENTA PARA TODO trabajo, B. Mitre 656, 2o. piso.

SE NECESITA PORTERO CON RECOmendaciones, Alberti 438.

SIRVIENTA SE PRECISA PARA CORTA familia, Lavalle 3034. v16

SE NECESITA SIRVIENTA ITALIANA, Cevallos 538. v15

SIRVIENTA QUE SEPA ALGO DE COcina, se precisa, Azul 190, Floresta.

SIRVIENTA CON CAMA SE NECESITA, San Juan 1566, sueldo 40 $.

SIRVIENTA NECESITO, CEVALLOS 1252 sueldo 40 $. v15

SIRVIENTA CON CAMA, QUE SEPA COcinar, se necesita, Thames 2185. v15

SIRVIENTA SE NECESITA PARA CORta familia, Azul 32, Flores. v14

SIRVIENTA PARA MATRIMONIO, SE precisa, Rivadavia 4237. v14

SIRVIENTA SE PRECISA, LORIA 651. v14

SIRVIENTA CON CAMA PARA TODO servicio, se necesita, Liniers 1861. v14

SE NECESITA SIRVIENTA JOVEN para matrimonio solo, Alsina 2599. v15

SE PRECISA SIRVIENTA, SIN CAMA, Méjico 759. v14

SE NECESITA SIRVIENTA POR MEDIO día, Rivadavia 2150. v15

SE NECESITA SIRVIENTA, Carlos Pellegrini 1365.

SIRVIENTA SE NECESITA, RIVADAvia 6127. v15

SE NECESITA SIRVIENTA CON CAMA, Viamonte 1861. v14

SE PRECISA UNA SIRVIENTA, SE prefiere italiana, Cucha Cucha 2811. v15

SIRVIENTA SE NECESITA, QUE entienda bien de cocina, Suipacha 743. v14

SIRVIENTA SE PRECISA, CON O SIN cama, Almagro 148. v14

SIRVIENTA SE NECESITA, AYACUCHO 565. v14

SE PRECISA SIRVIENTA PARA TODO trabajo, poca familia, San Juan 1058. v14

SERVICIO DOMESTICO PEDIDO

SE NECESITA SIRVIENTA JOVEN PARA corta familia, Castro Barros 3[illegible]. v14

SE NECESITA SIRVIENTA PARA TODO trabajo menos la cocina, Juncal 2[illegible]. v14

SE NECESITA SIRVIENTA QUE ENtienda de cocina, tratar Solís 1[illegible]. v14

SIRVIENTA QUE SEPA BIEN COCINAR se necesita, sueldo 45 $, Boedo 4[illegible]. v14

SIRVIENTA QUE ENTIENDA DE COCIna se necesita, Ayacucho 1116. v14

SIRVIENTA NECESITASE, MATRIMOnio solo, sueldo 20 $, E. Unidos [illegible].

SIRVIENTA PARA TODO TRABAJO SE necesita, personalmente, Charcas [illegible].

SIRVIENTA QUE ENTIENDA DE COCIna, se necesita, Azcuénaga 1548. v14

SE NECESITA señora JOVEN PARA corta familia, sin cama, San Martín 958. v15

SE PRECISA SIRVIENTA PARA CORta familia, se paga bien, Chiclana 3361. v15

SIRVIENTA NECESITA CORTA FAMIlia, italiana, buen sueldo, Irala 115. v15

SIRVIENTA SE NECESITA, MUJER formal, para todo trabajo, Canning 2450. v15

SIRVIENTA SE NECESITA SOLER 611, corta familia sin chicos, tranvías 25, 67, 68 llegan á la puerta. v15

SE NECESITA UNA MUCHACHA PARA los quehaceres en una casa, de 14 á [illegible] años, Almagro 915.

SIRVIENTA CATALANA QUE SEPA cocinar bien, se necesita, Gral. Urquiza 370.

SE NECESITA MUCAMA QUE SEPA planchar, Bogotá 2601 esquina Bolivia, Flores. v15

SIRVIENTA RECOMENDADA QUE SEPA cocinar para corta familia, sueldo 40 $, se precisa, Boedo 1123.

SE NECESITA SIRVIENTA QUE SEPA cocinar y otros quehaceres, que vaya á Mar del Plata, Cochabamba 680. v15

SIRVIENTA FORMAL PARA TODO SERvicio, se precisa, Lima 294, 2o. piso, 40 $ sueldo. v15

SIRVIENTA QUE ENTIENDA DE COCIna se precisa no muy joven, tratar de 10 en adelante, Córdoba 1893.

SE NECESITA COCINERA Y MUCAMA para casa de pensión sin cama, Chacabuco 635.

SIRVIENTA SE NECESITA PARA SERvicio de señora sola, San Eduardo 1838, Flores. v16

SIRVIENTA SE NECESITA EN CASA de corta familia, Bucarelli 2887, Villa Urquiza. v15

SIRVIENTA QUE SEPA ALGO DE COCIna, para familia, se precisa, sueldo 45 pesos, C. Calvo 1349.

SIRVIENTA ACTIVA, PREFERIBLE italiana, que entienda de cocina, buen sueldo, se precisa, Victoria 3702. v16

SIRVIENTA QUE SEPA ALGO DE costura se necesita, Gral. Paz 1530, sueldo 40 $.

SIRVIENTA PARA TODO TRABAJO se necesita, que sepa cocina, Estados Unidos 2383, panadería. v16

SIRVIENTA SE NECESITA, MATRIMOnio solo, Díaz Vélez 741, dep. alto, derecha. v15

SE NECESITA SIRVIENTA CON RECOmendaciones; hay otra sirvienta, Lavalle 818, 1er. piso.

SIRVIENTA CON CAMA, PARA TODO servicio, 3 de familia, se necesita, Costa Rica 263.

SE PRECISA SIRVIENTA PARA TODO servicio, tratar Pueyrredón 652, dep. 11 v15

SIRVIENTA QUE SEPA DE COCINA se necesita con cama y recomendaciones, Cangallo 1781.

SE NECESITA SIRVIENTA DE 15 A 16 años para matrimonio solo, Bmé. Mitre 1581, piso 8o.

SIRVIENTA SE NECESITA, SANTA FE 1529, sueldo 45 $, tratar después de las 9 a. m.

SIRVIENTA O MUCHACHA SE NECESIta para corta familia, Membrillar 83, Flores.

SE PRECISA SIRVIENTA PARA TODO servicio, con cama y recomendación, que sepa cocina, sueldo 40 $, Rincón 1044. v14

SIRVIENTA PARA TODO TRABAJO de casa se necesita con buenas recomendaciones, Córdoba 2399.

SE NECESITA MUJER FORMAL PARA TODO servicio en corta familia, Segurola 176, Floresta. v15

SE PRECISA MUCHACHO PARA TODO trabajo, de 12 á 14 años, 15 á 20 $, Pueyrredón 665.

SIRVIENTA PARA MATRIMONIO, SE necesita, sueldo 40 $, Camacuá 371, Flores.

SE PRECISA SIRVIENTA DE 13 A 14 años, para matrimonio, Estados Unidos 768, dep. 9.

SIRVIENTA SIN PRETENSIONES, PAra cocina, preciso, buen trato, Federico Lacroze 2864. v15

SIRVIENTA PARA TODO TRABAJO SE necesita, sueldo 40 $, Fray Cayetano 501, Flores.

SE PRECISA SIRVIENTA PARA LA limpieza de cocina y otros quehaceres, 30 $ sueldo, Rivadavia 1128.

SE PRECISA señorita INGLESA DE NIñera, con buenas recomendaciones, Alvarez 3468, Palermo. v15

SIRVIENTA QUE ENTIENDA DE COCIna, con cama, se necesita, Cramer 2141, Belgrano. v15

SE NECESITA MATRIMONIO PARA EL campo, con recomendaciones, sueldo 80 pesos por mes, ocurrir Sgo. del Estero 1421.

SIRVIENTA PARA MATRIMONIO, PAra todo servicio se necesita, Moreno 3304.

SIRVIENTA PARA TODO TRABAJO MEnos cocinar preciso, Palermo 468, Palermo. v14

SIRVIENTA PARA COCINA Y OTROS quehaceres se necesita para familia de 3 personas, Godoy Cruz 2441. v14

SIRVIENTA PARA COCINA, LIMPIEZA de afuera y lavar, preciso, Isabel la Católica 632. v14

SE NECESITA MUCHACHA DE 12 A 14 años, para matrimonio solo, Santa Fe 1279. v14

SIRVIENTA española O ITALIANA PREciso, de 14 á 16 años, Tramway 2036, Flores. v15

SIRVIENTA QUE SEPA COCINAR, SE necesita, buen sueldo, Amenábar 3314, esquina Manuela Pedraza, Belgrano. v14

SIRVIENTA SE NECESITA PARA CORta familia, Pérez 650, entre Méjico y Agrelo. v14

SIRVIENTA SE NECESITA, CASA VAS-co-española, Provincias Unidas 3860 (Floresta). v15

SE NECESITA MATRIMONIO ITALIAno, la mujer lavandera y el hombre para todo trabajo, Alberti 923. v15

SIRVIENTA CON RECOMENDACION, para matrimonio solo, se necesita, calle Ramón L. Falcón 1562. v14

SE NECESITA COCINERA QUE SEPA lavar y otro trabajo, Pampa 2451, Belgrano. v15

SIRVIENTA SE NECESITA PARA FAmilia alemana, 3 de Febrero 2238, Belgrano. v14

SIRVIENTA QUE ENTIENDA DE COcina, se precisa para corta familia, Alsina 347. v14

SE NECESITAN DOS SIRVIENTAS SIN pretensiones, una cocinera y otra mucama, Alte. Brown 1445, Boca. v14

SIRVIENTA PARA LOS QUEHACERES de un matrimonio solo, se necesita, Yerbal 820, Caballito. v14

SE NECESITA MUCHACHA DE 12 A 16 años, para corta familia, Chacabuco 1330. v14

SIRVIENTA PARA TODO TRABAJO, se paga buen sueldo, se precisa, San Juan 1899, Flores. v14

SIRVIENTA SE NECESITA PARA AYUdar en los quehaceres de la casa, Cabildo 1268, Belgrano. v14

SIRVIENTA QUE SEPA ALGO DE COcina, se precisa para matrimonio solo, Victoria 1355. v14

SIRVIENTA QUE ENTIENDA DE COCIna, se necesita, calle Morón 2544, Flores, sueldo al principio, $ 40. v14

SIRVIENTA TODO TRABAJO de familia se precisa, Guanacache 4191, Villa Urquiza. v14

SE PRECISA UNA señora ANCIANA DE 40 á 50 años para cocina muy sencilla y pequeño quehacer, Constitución 2598. v14

SIRVIENTA JOVEN, española QUE SEPA un poco de cocina, para matrimonio solo se precisa, Independencia 3036, depto. 5. v14

SE NECESITA MATRIMONIO SIN HIjos para una estancia, él jardinero y otras ocupaciones y ella cocinera y otros quehaceres, tratar Carlos Calvo 879. v15

SIRVIENTA SE NECESITA, SUELDO 40 pesos, que sepa cocinar, Falcón 1538, á una cuadra de Rivadavia 6000, presentarse hoy todo el día solamente.

SE PRECISA UNA SIRVIENTA EN LA calle Salón 450, Barracas al Norte, con recomendaciones y que se entienda algo de cocina. v16

SIRVIENTA JOVEN SE PRECISA, CAsa de corta familia, sueldo 30 $, Provincias Unidas 1233, altura Rivadavia número 5700. v15

SIRVIENTA PARA TODO SERVICIO, que entienda algo de cocina, se necesita para tres personas, [illegible] 2387, departamento 4. v16

SERVICIO DOMESTICO PEDIDO

SIRVIENTA PARA MATRIMONIO POco trabajo, que sepa cocinar, se precisa, Hortiguera 250, Caballito, empieza en Rivadavia 5800. v15

SIRVIENTA PARA TODO TRABAJO, con cama, recomendada, se necesita para corta familia de personas mayores, Canning 2312.

Señora SE PRECISA PARA ENCARGARse por un tiempo del cuidado de 2 chicos y hacer la comida al padre, Córdoba 2862. v14

SIRVIENTA SE NECESITA PARA TODO trabajo y que sepa de cocina para corta familia, sueldo de 35 á 40 $, H. Irigoyen 279, 1er. piso, derecha. v15

SE NECESITA MUJER FORMAL PARA el servicio de un matrimonio, para ir al Chubut, se le dará buen trato y buen sueldo, tratar Juncal 2980. v15

SIRVIENTA PARA TODO TRABAJO, se necesita, Malvinas 159, inútil presentarse sin buenas recomendaciones, tranvía pago. v14

SIRVIENTA QUE ENTIENDA BIEN DE cocina, se necesita, Malvinas 156, inútil presentarse sin buenas recomendaciones, buen sueldo, tranvía pago. v14

SIRVIENTA SE NECESITA, PARA TODO trabajo de corta familia inglesa, inútil presentarse sin referencias, San Eduardo 1850, Flores. v14

SIRVIENTA española SIN CAMA, QUE sepa cocinar, se necesita, Bdo. de Irigoyen 1395, tratar de 8 á 9 a. m. Inútil presentarse si no sabe limpieza de cocina, sueldo 45 $. v14

UN HOMBRE VIUDO PRECISA PERSOna formal de edad para gobernar y cuidar la casa, extranjera, buen trato, pieza, sueldo 15 $, Leonés 3847, Chacarita, por carta. v15

SERVICIO DOMESTICO OFRECIDO

AMA SE OFRECE PARA CRIAR EN SU casa, Alsina 2567. v14

AMA DE LECHE SE OFRECE PARA criar en su casa, Alsina 1349.

AMA DE CRIA SE OFRECE PARA criar un niño, Defensa 1563. v15

AMA SE OFRECE, LECHE DE 2 MEses, Santa Rosalía 1125.

AMA CON LECHE DE 3 DIAS, ABUNdante, se ofrece, Méjico 1891. v15

AMA SE OFRECE, LECHE DE DOS MEses, Esteco 1732. v15

AMA DE LECHE SE OFRECE PARA criar en su casa, Agrelo 3264. v14

AMA SE OFRECE, LECHE de 15 DIAS, para criar en su casa, Boedo 251. v14

AMA SE OFRECE, TAGLE 2473. v16

AMA JOVEN Y ROBUSTA SE OFRECE, leche de dos meses, Arenales 1824.

AMA SE OFRECE leche de un mes, primeriza, tratar Gabilán 336, Flores. v14

AMA SE OFRECE, PRIMERIZA, LEche de 8 días, certificado médico, buena presencia, Talcahuano 880.

AMA DE LECHE, SE OFRECE PARA la casa del niño, es joben y de buena presencia, Brasil 1601.

AMA SE OFRECE PARA CRIAR EN su casa, Ramón L. Falcón 4177, Floresta, dpto. 3, leche de 2 meses. v15

AMA CON LECHE FRESCA Y ABUNdante, se ofrece para afuera, Humberto 2369. v15

AMA DE LECHE SE OFRECE, española, de cuatro meses, recién llegada, sin pretensión, Rafaela 3591, Floresta. v15

AMA SE OFRECE, SIN PRETENSIOnes, leche de dos meses, con abundancia, Castro Barros 483. v15

AMAS INSPECCIONADAS ASISTENCIA pública ofrece casa nodriza, Junín 277, U. T. 1414, Libertad. v15

AMA SE OFRECE PARA CASA DEL NIño, leche buena, Vidt 1051, dep. 21, Palermo. v14

AMA DE LECHE SE OFRECE, JOVEN y robusta, leche buena y abundante de 4 meses, Sáenz Peña 523, pieza 17. v14

AMA SE OFRECE PARA CRIAR UN niño á mamadera ó de despecho, Sarmiento 2955, pieza 13. v17

AMA CON LECHE DE UN MES, JOVEN y sin hijos se ofrece para la ciudad ó campaña, Cevallos 953. v14

AMA ITALIANA SE OFRECE, LECHE abundante de 3 meses para criar un chico en su casa, Caseros 2442. v14

AMA ROBUSTA, española, sin niño, se ofrece con leche abundante de 4 meses, Estados Unidos 458. v14

AMA DE LECHE SE OFRECE PARA criar en su casa, leche de un mes, Independencia 1687. v14

AMA SE OFRECE PARA CRIAR, ESPAñola, de 20 años, leche de 2 meses, calle Ambato 51, Buenos Aires. v15

AMA SE OFRECE CON BUENA leche de 3 semanas, de buena presencia, calle Viamonte 1029. v14

AMA DE LECHE, DENTRO O FUERA, se ofrece, Campichuelo 368, y Ferrari. v14

A CRIAR EN CASA UN niño, SE OFREcen dos señoras solas, sin pecho; dirigirse señora María, Rondeau 1589. v14

AMA OFRECESE PARA CRIAR UNA criatura á media leche y para tenerla desde la mañana á la noche; tratar Ituzaingó 384. v15

AMA DE LECHE SE OFRECE PARA criar un chico en su casa, de 3 á 4 meses ó dar el pecho 3 veces por día, B. Irigoyen 1342, pieza 14. v15

AMA ITALIANA, TOMARIA CRIATURA para criar en su casa, con leche de 3 días, sin pretensiones, dirigirse almacén de E. López, Villa Ballester. v16

AMA DE LECHE SIN CHICO se ofrece para criar en su casa, por carta ó personal á B. de De Luca, Hornos 1741, Barracas al Norte. v15

AMA ITALIANA DE 28 años SE OFREce para ciudad ó campo, leche abundante y analizada, tiene certificado de la casa de nodrizas, el chico tiene 2 meses, calle Freire 3171, Belgrano. v15

COCINERA JOVEN DEL PAIS SE ofrece con cama, Andrés Arguibel 2120. v14

COCINERA SE OFRECE PARA LA CApital, Saavedra 536.

COCINERA SE OFRECE MUY PRACTIca y con informes, Medrano 350. v16

COCINERA ARGENTINA SE OFRECE, sin cama, Montevideo 858.

COCINERA SE OFRECE, española, CON buena recomendación, Carranza 1585.

COCINERA DE PROFESION, española, se ofrece, B. Mitre 1840.

COCINERA, SE OFRECE, PRACTICA para todo trabajo, Moreno 1081. v15

COCINERA ARGENTINA, SE OFRECE, sueldo 60 $, Laprida 1634.

COCINERA, BUENA, SE OFRECE, SUELdo 60 á 70 $ Uruguay 972. v15

COCINERA SE OFRECE, CON RECOmendación, Brasil 1762.

COCINERA O MUCAMA GENERAL SE ofrece, con buenos informes, Uruguay 266. v14

COCINERA VIUDA española, CON UN varón de 9 años, se ofrece, Bdo. de Irigoyen 160, hotel. v14

CASEROS, SE OFRECE MATRIMONIO vasco-español, buenas recomendaciones, Méjico 1365, comedor. v14

COCINERA DEL PAIS CON CAMA, SE ofrece para corta familia, Venezuela 4081, sueldo 50 $.

COCINERO SE OFRECE PARA ALMAcén ó restaurant, dirigirse Acevedo 233. v15

COCINERO ITALIANO, PRACTICO, para fonda se ofrece, calle M. Pedraza 2623. v15

COCINERA SE OFRECE española señora sola con recomendaciones, Canning 1012 entre Lerma y Rivera. v15

COCINERO SE OFRECE, PARA FONDA ó almacén; dirigirse por carta ó personalmente, Billinghurst 383. v15

COCINERA SE OFRECE Y OTROS quehaceres, con buenas recomendaciones, para corta familia, Venezuela 1344. v14

COCINERA SE OFRECE BIEN RECOmendada, sin cama, Mompox 1612, 1o. piso, izquierda, esquina á Garay, una cuadra de Entre Ríos. v14

COCINERA PARA COCINA SENCILLA, se ofrece, recomendada, para matrimonio solo ó corta familia, Méjico 659, pieza 7. v14

CASEROS, MATRIMONIO ITALIANO decente y formal, con óptimas referencias de familias notables, se ofrece, Arrendataria casa Maza 640. v14

COCINERA Y REPOSTERA CON CERtificado de casa de primer orden, sabe cocina inglesa, francesa, italiana, alemana y española, y helados, Solís 289.

COCINERA DE PROFESION, REPOSTEra, se ofrece para casa corta familia, sueldo 70 $, sino, con cama, Juncal 2752, entre Coronel y Bulnes. v15

DOS SIRVIENTAS SE OFRECEN PARA corta familia, entienden de cocina, tratar Chacabuco 942. v14

DESEA COLOCARSE UNA señorita VASca, en casa particular, para costurera, dirigirse Cerrito 56. v14

DESEO CUIDAR DOS niños EN COMODA casa quinta, Nueva York 3585, Villa Devoto. v14

DOS JOVENES españoles, RECIEN VEnidos, se ofrecen para cualquier trabajo, Provincias Unidas 115. v15

DESEA COLOCARSE UN MATRIMONIO sin hijos, para ciudad ó campaña, de 32 y 30 años, respectivamente, Progreso 1125.

ESTANCIEROS, MATRIMONIO FORMAL con buenas recomendaciones, busca colocación en una estancia. El marido como ayudante del mayordomo y ella como cocinera, cartas por Comerciante, Paseo de Julio 429. v14

SERVICIO DOMESTICO OFRECIDO

ENCARGADO PARA CASA DE DEPARtamentos ó de escritorios, se ofrece, garantías y referencias, San José 1[illegible]. v15

HOMBRE de 40 años CON BUENA REcomendación, se ofrece para portero ó cualquier otro trabajo, E. Ríos 3133.

HOMBRE FORMAL ITALIANO SE ofrece como casero ó portero, casa particular, consultorio ó escritorio, buenas recomendaciones, ocurrir C. D., San Juan 2942, pieza [illegible]. v14

HOMBRE FORMAL CON RECOMENdaciones á satisfacción, se ofrece para portero de casa de escritorios ó particular, sabe bien su obligación, por carta á V., Lima [illegible], Filiberto [illegible]. v17

JEFE DE COCINA, COMPETENTE PAra casa de familia, se ofrece con recomendaciones de honradez y competencia, Alberti 526, C. M.

JOVEN español, DE BUENA PRESENcia, se ofrece para lacayo, con buenas recomendaciones, casa particular, dirigirse por carta ó personalmente, Charcas 1431. v14

LAVANDERA SE OFRECE PARA SU casa ó afuera, Venezuela 3852. v14

LAVANDERA SE OFRECE POR DIA, O en su casa, Rivera 118.

LAVANDERA SE OFRECE POR DIA, Chile 1972. v15

LAVANDERA SE OFRECE 3 DIAS POR semana, para casa de familia, Lima 150. v15

LAVANDERA SE OFRECE PARA LAvar en su casa ropa de hombre ó casa particular, Vieytes 470. v15

MUCHACHA RECIEN VENIDA SE ofrece, Castro Barros 830. v14

MATRIMONIO SE OFRECE PARA TODO trabajo, Charcas 1481. v14

MUCAMA JOVEN SE OFRECE, General Urquiza 776. v14

MUCAMA SE OFRECE, PAVON 3449. v15

MUCHACHA DE 14 A 15 años SE ofrece para niñera, Victoria 1376, pieza 10.

MOCITO SE OFRECE PARA MUCAMO de consultorio, escribir Méjico 1242.

MUCAMA SE OFRECE CON RECOMENdaciones, Chile 350. v15

MUCHACHO SE OFRECE DE 17 años, Defensa 819. v15

MOZO DE CUARTO PRACTICO, de 22 años, ofrécese, Viamonte 325, A. P.

MUCHACHA española, DE 12 A 13 años, recomendada, se ofrece, San Juan 3623. v15

MUCAMA SE OFRECE, VENEZUELA 1676. v15.

MUCAMA O niñera, SE OFRECE, EL Cano 4954, La Paternal.

MUCAMA SE OFRECE, CON BUENAS recomendaciones, Humberto 1o. 1860.

MUCAMA O COCINA SENCILLA SE ofrece, Salta 1931.

MUCHACHA SE OFRECE PARA TODO trabajo, Guardia Vieja 371. v15

MUCAMA O COCINERA SE OFRECE con buenos informes, Bulnes 2081. v16

MUCHACHA SE OFRECE PARA niñera ó para matrimonio solo, Perú 414.

MUCAMA SE OFRECE, SABE COSER Y planchar, Australia 1048. v14

MUCHACHA SE OFRECE PARA TODO servicio menos cocina, Sarmiento 3650.

MATRIMONIO SIN HIJOS, JOVEN, SE ofrece, cocinera y jardinero, Perú 1193. v15

MUCAMA DE ADENTRO, CON RECOmendación, se ofrece, Paraguay 1379. v17

MUCHACHO se OFRECE PARA CUALquier trabajo, Alsina 1318, pieza 8. v15

MUCHACHO RECIEN VENIDO DE 15 años, se ofrece para casa de familia; Moreno 1902.

MATRIMONIO SIN HIJOS, SE OFRECE ella cocinera y él para cualquier trabajo, B. Mitre 2762.

MATRIMONIO SE OFRECE PARA cuidar casa, porteros ó mucamos, San Juan 963, depart. 5o. v16

MUCHACHA Y SIRVIENTA RECIEN venida para corta familia, sin pretensiones, se ofrecen, Patagones 2147.

MUCAMA DE ADENTRO SE OFRECE para familia, Esteco 2462, entre Cabildo y General Paz. v16

MUCAMA SE OFRECE, TIENE BUENA presencia, sabe coser, lavar y planchar, Corrientes 1253, pieza 8.

MUCAMA DE COMEDOR O DE ADENtro, se ofrece, sabe su obligación, tiene buenas recomendaciones, Junín 1264. v15

MATRIMONIO SIN FAMILIA, español se ofrece, saben leer y escribir los dos, Cochabamba 980.

MUCAMO PARA CASA DE PENSION O particular se ofrece, Méjico 1242, sabe servir la mesa.

MATRIMONIO español, JOVEN, SE ofrece para todo trabajo, ciudad ó campo, Lima 1939.

MUCAMA SE OFRECE, FORMAL, menos cocina, todo trabajo, B. de Irigoyen 1322.

MUCHACHO SE OFRECE, PARA PEON de cocina de fonda y limpiar patios; por carta, Arenales 3735.

MUCHACHO DE 14 años SE OFRECE para cualquier trabajo, Boulogne sur Mer 235.

MUCAMA DE CONSULTORIO SE ofrece, sabe su obligación, sabe leer y escribir, 25 de Mayo 565.

MUCAMA vasco-española SE OFRECE para ciudad ó campo, Callao 1429, al fondo. v15

MATRIMONIO ALEMAN, SE OFRECE, cocinera buena y mucamo, algo castellano, dirigirse á Ender, 25 de Mayo 447.

MUCAMA PRACTICA, SOLO PARA comedor ó piezas de adentro, se ofrece, Malabia 1069, por carta. v16

MUCHACHA SE OFRECE, PARA COCInera y algún trabajo más, Guardia Vieja 871. v15

MUCAMA COMPETENTE, SE OFRECE, va al campo; tratar en la misma casa de los patrones, Callao 1285. v15

MUCAMA SE OFRECE, española, SABE su obligación, buenos informes, Belgrano 739, pieza 10. v15

MUCHACHA DE 16 años SE OFRECE para matrimonio solo, Vieytes 1913, Barracas. v14

MUCAMA SE OFRECE CON RECOMENdaciones, también va á fuera, Sáenz Peña 533, pieza 17. v14

MUCAMA DE ADENTRO SE OFRECE, competente en su obligación, desea colocarse en Belgrano, Quesada 2510. 15

MUCAMA Y SIRVIENTA SE OFRECEN juntas, por carta ó personalmente, O'Gorman 762, Avellaneda. v14

MUCHACHO DE 18 años, SE OFRECE, para todo trabajo, entiende un poco de cocina, Alsina 1263, pieza 6. v14

MUCAMA SE OFRECE CON RECOmendaciones, para hotel, Constitución 2566. v14

MUCHACHA JOVEN, SE OFRECE para todo trabajo y corta familia, sin pretensión, Junín 1785. v14

MUCAMA SE OFRECE PARA CORTA familia, sabe lavar y planchar, Paseo Colón 823. v14

MUCAMA SERIA SE OFRECE CON buenas recomendaciones, Defensa 845, pieza 8. v14

MUCAMA DE ADENTRO JOVEN, SE ofrece recomendada, por carta ó personalmente, R. Peña 459. v14

MUCAMA FORMAL SABE SU OBLIGAción, se ofrece, ó para todo siendo dos personas de edad, calle Brasil 628, dep. 10. v15

MOZO español FUERTE, SE OFRECE para peón de cocina ó patios, por carta solamente, Deán Funes 594.—B. Cortán. v15

MUCHACHA SE OFRECE PARA niñera de niños grandes, aprendiza de planchadora ó para matrimonio solo, Córdoba 527. v15

MUCAMA DE BUENA PRESENCIA SE ofrece recomendada, Cayla 90, plaza Las Heras, va al campo, sabe su obligación. v16

MUCHACHA española DE 16 años, recién venida, sabe coser un poco, se ofrece para niñera ó mucama, Bernardo de Irigoyen 347.

MATRIMONIO español, SE OFRECE práctico para todo trabajo, ella buena cocinera y costurera, tratar, Venezuela 436, piso 1o.

MATRIMONIO JOVEN, SIN HIJOS SE ofrece, mucamos, para casa de pensión ó hotel, sabiendo su obligación, con recomendación, Rivadavia 1376, piso 2o.

MATRIMONIO JOVEN, SIN HIJOS, ESpañol, se ofrece, él quintero y jardinero, ella cocinera, sabe lavar y planchar, para un pueblo cercano á la capital, Falucho 48.

MATRIMONIO SE OFRECE, BUENA COcinera y él para quintero, cochero ó jardinero, buenos certificados, Guifrán 484, Avellaneda, Piñeiro. v15

MATRIMONIO español, SIN HIJOS, SE ofrece para cuidar casa ó quinta ú otro trabajo, sin pretensiones, Carlos Pellegrini 282, 2o., izquierda. v15

MUCAMA DE PROFESION, SE OFREce para Mar del Plata, ciudad ó para hotel, dirigirse por carta M. R., Rincón 1289. v15

MATRIMONIO ITALIANO (PIAMONtés), se ofrece, ella cocinera, él peón menos quinta y para el campo, Paseo de Julio 1230. v15

MUCAMA DE COMEDOR O DE ADENtro se ofrece, buena presencia, dirigirse por carta ó personalmente, Ituzaingó 433. v14

MATRIMONIO SIN HIJOS, RECIEN llegado, se ofrece, para mucamos ú otros quehaceres, sin pretensiones, para ciudad ó campo, Sáenz Peña 1283, P. B. v15

MATRIMONIO QUINTERO Y PARA la multiplicación de eucaliptus, la esposa cocinera, referencias á satisfacción, se ofrece, Entre Ríos 746. v15

SERVICIO DOMESTICO OFRECIDO

MATRIMONIO SE OFRECE, ELLA COcinera ó mucama, él mucamo ó portero, con recomendaciones, Bmé. Mitre [illegible], restaurant A. B.

MUCHACHO SE OFRECE DE 14 años para cualquier trabajo, español, y una lavandera, calle Brasileño 681, Adrogué, F. C. Sud. v15

MATRIMONIO SIN HIJOS DE 24 años, se ofrece, español formal, ella cocinera y él para cualquier trabajo, Catamarca 2401.

MATRIMONIO AUSTRIACO SE OFRECE, ella cocinera, él quintero, con recomendaciones, dirigir carta, Loreto 2247, Belgrano. v14

MUCAMA PRACTICA O AFICIONADA, cocinera joven y con buenos informes, se ofrece, dirigirse por carta solamente, Rivadavia 1885, hotel Savoia. v14

MATRIMONIO SE OFRECE PARA colocar casa ó escritorio con recomendación, por carta M. L., Esmeralda 865, Administrador. v15

MUCHACHO DE 14 años, español, se ofrece para trabajo liviano, pudiendo ir á comer y dormir á su casa, Cevallos 331, altos. v14

MATRIMONIO JOVEN DE ALTA ITAlia, él quintero, jardinero y mucamo, ella cocinera, mucama, fonda Re Umberto, Rivadavia 6770, Flores. v15

MUCAMA DE ADENTRO, SE OFRECE con recomendaciones y buena presencia, sabe coser y planchar, sueldo de 45 á 50 $, dirigirse Progreso 1187, P. L. v14

MATRIMONIO SIN HIJOS, EL CARPINtero y otros quehaceres, ella trabajo liviano, para la capital ó campaña, Carlos Calvo 1834. v14

MATRIMONIO SE OFRECE, MUCAMOS de hotel ó particular, él tiene certificado de cantinas, cuidar casa durante el verano, por carta Rivadavia 1190, [illegible] 608.

MATRIMONIO CON HIJA DE 17 años se ofrece, como quintero, cocinera y mucama, piden pieza, tienen recomendaciones, por carta quinta de Francisco Lombarda, Adrogué, F. C. S. v14

MATRIMONIO SIN HIJOS PARA ESTANcia, él quintero y otros trabajos y ella cocina y otros quehaceres, con recomendación, para tratar de 8 a. m. en adelante Carlos Calvo 879. v15

MATRIMONIO AUSTRIACO CON BUEnas recomendaciones, busca colocación en el campo, ella buena cocinera y él para cualquier trabajo, dirigirse á Austriana, Paseo de Julio 420. v15

MUJER española, RECIEN VENIDA, formal y de toda confianza, se ofrece para lavar ropas, limpiar pisos y demás quehaceres de casa de poca familia, tratar Reconquista 761.

MATRIMONIO SE OFRECE, EL COCInero, repostero de primer orden, la señora para mucama ó lavar y planchar, inmejorables certificado de competencia y honradez, para ciudad ó campo, por carta á R. J. F., Alsina 1137. v14

MATRIMONIO RECIEN LLEGADO, de 38 años y chica de 16 de toda confianza, se ofrece para casa formal sin pretensiones con recomendaciones y garantías, Cangallo 888, cafetín del Club Argentino de Ajedrez.

Niñera SE OFRECE, CHARCAS 2354. v14

Niñera PARA MAR DEL PLATA SE ofrece con muy buenos informes, Rivadavia 5973, U. T. 282, Flores. v14

OFRECESE MATRIMONIO FORMAL, ella para cocina, él para limpieza de escritorio ó mandados ó corredor, bien práctico, tanto en la capital como para afuera, Tucumán 2362, pieza 8. v15

SE OFRECE UNA MUCAMA PARA adentro, Alsina 944.

SIRVIENTA SE OFRECE, calle RIOJA 1298.

SIRVIENTA SE OFRECE O MUCAMA, Garay 3231. v16

SE OFRECE SIRVIENTA PARA TODO trabajo, Estivao 38, Caballito. v16

SIRVIENTA PARA CORTA FAMILIA se ofrece sin cama, Venezuela 436. v15

SE OFRECE LAVANDERA PARA CASA de familia, Victoria 2502.

Señora PARA LAVAR POR DIA, se ofrece, Yatay 245. v16

SIRVIENTA SE OFRECE PARA TODO trabajo, Diamante 728. v15

SIRVIENTA SE OFRECE PARA TODO trabajo, Salguero 247, altos.

SE OFRECE SIRVIENTA PARA TODO trabajo, española, Balcarce 778. v14

SE OFRECE MUCAMA DE ADENTRO con recomendaciones, Lima 310. v14

SE OFRECE COCINERA PARA CORTA familia, Sáenz Peña 532. v14

SE OFRECE AMA española, CON BUEna leche, Cochabamba 786. v15

SE OFRECE SIRVIENTA DE 22 años, para todo trabajo, Bermejo 881. v15

SIRVIENTA SE OFRECE, SAENZ Peña 473, pieza 27. v14

SE OFRECE señora FORMAL PARA corta familia, Liniers 1336. v15

SE OFRECE señora PARA TODO SERvicio, Martín García 644. v14

SIRVIENTA SE OFRECE, SARMIENTO 2988. v14

SIRVIENTA FORMAL, ENTIENDE DE cocina, se ofrece, Rioja 1286. v14

SIRVIENTA SE OFRECE PARA TODO trabajo, Bmé. Mitre 1419, dep. 9 v14

SE OFRECE AMA, LECHE DE TRES meses, Santa Rosalía 259. v14

SE OFRECE señora VASCA, COCINA sencilla, Perú 1584. v14

SE OFRECE SIRVIENTA PARA CORTA familia, Yatay 861, dep. 6. v16

SE OFRECE LAVANDERA Y PLANchadora, Santa Fe 1763. v14

SE OFRECE AMA DE LECHE PARA criar en su casa, Chile 2150. v14

SIRVIENTA SE OFRECE, CALLE Beruti 2436, Palermo. v14

SE OFRECE SIRVIENTA española, INformes Bmé. Mitre 3155, ciudad. v14

SE OFRECE COCINERA PARA CAMPO ó ciudad, Independencia 1985. v14

SE OFRECE MUCHACHA, PIEDRAS 499 v15

SE OFRECE LAVANDERA PARA CASA particular, Montañeses 891, Belgrano.

SIRVIENTA española RECIEN VENIDA se ofrece, Montes de Oca 2079, dep. 22. v14

SE OFRECE MUCHACHA PARA TODO servicio, menos cocina, Yatay 1037. v15

SIRVIENTA SE OFRECE PARA CUALquier trabajo, B. de Irigoyen 1312. v14

SIRVIENTA JOVEN SE OFRECE PARA corta familia, Alsina 1349, pieza 8. v14

SE OFRECE LAVANDERA PARA LAVAR y repasar sin cama, Venezuela 436. v14

SIRVIENTA señorita FORMAL, SE ofrece, para corta familia, San Carlos 3523. v15

SE OFRECE señora PARA TODO SERvicio menos cocina, Venezuela 3086. v16

SE OFRECE SIRVIENTA PARA TODO trabajo de corta familia, Perú 1567. v17

Señora CON niño DE 5 MESES, SE ofrece para servicio, Caseros 1957. v16

SIRVIENTA SE OFRECE PARA TODO trabajo menos cocina, Herrera 10. v16

SIRVIENTA SE OFRECE, SABE DE COcina, para corta familia, buenos informes, Pozos 719.

SIRVIENTA española, SE OFRECE PAra todo trabajo, sueldo 40 pesos, Amenábar 2164. v15

SE DESEA COLOCAR UNA MUCHACHA de 14 años de niñera, otro trabajo, B. de Irigoyen 1041.

Señora española RECIEN VENIDA, con niño de 8 años, se ofrece para ciudad ó campo, Bolívar 1220. v16

SE OFRECEN DOS SIRVIENTAS QUE entienden de cocina, para matrimonio, Chacabuco 958. v15

Señora SE OFRECE PARA TRABAJAR dos ó tres días por semana, San José 1808. v16

SE OFRECE SIRVIENTA PARA TODO trabajo, niñera ó mucama, Cochabamba 930.

SE OFRECE MUCAMA O SIRVIENTA, sabe su obligación, para todo trabajo, Piedras 1266.

SIRVIENTA SE OFRECE, PARA MUCAma de adentro ó comedor, Venezuela 270, pieza 5, con buenas recomendaciones.

Señora española, SERIA, SE OFRECE para todo trabajo, recomendada, San Salvador 880. v15

SE OFRECE MATRIMONIO ITALIANO, sin hijos, para todo trabajo, Alberti 922, pieza 12. v16

SE OFRECE PARA niñera O MUCAMA, muchacha española, recién venida, de 16 años, Defensa 169, pieza 18. v15

SE OFRECE UN MUCHACHO DE [illegible] años con buenas recomendaciones, para cualquier trabajo, Belgrano 3538.

SE OFRECEN UNA señorita PARA NIñera y un muchacho de 14 años para mandados, calle Moreno 1157.

SE OFRECEN PADRE E HIJA ITALIAnos para quintero y jardinero y mucama, ocurrir 25 de Mayo 246.

SIRVIENTA SE OFRECE española DE edad, con recomendaciones, con cama, Paraguay 1075.

SE OFRECEN DOS SIRVIENTAS PARA todo trabajo, saben cocinar, sin cama, Moreno 2115.

SE OFRECE AMA, DE LECHE DE UN mes, recién venida, 30 años de edad, Triunvirato 2756.

SE OFRECE SIRVIENTA DE [illegible] años de edad, en Villa Ortúzar, calle Triunvirato 3766.

SERVICIO DOMESTICO OFRECIDO

SE OFRECE [illegible] de adentro [illegible] recomendaciones [illegible] Triunvirato. v15

SE OFRECE [illegible] COMO [illegible] solo, Alsina [illegible] v15

[illegible] SIRVIENTA JOVEN PARA [illegible] v15

[illegible] español CON [illegible] v17

[illegible] PARA DE LECHE PARA [illegible] del niño, Ramadas [illegible]

SIRVIENTA española RECIEN VENIDA [illegible]

[illegible] SOLA, BUENA PRESENCIA, SE ofrece para todo trabajo de familia, Constitución 301. v15

SE OFRECE VARA TRABAJAR [illegible] días por semana, San José [illegible]

Señorita SE OFRECE COMO DAMA DE compañía ó costurera, para casa de familia decente, Oro [illegible]

Señora SERIA, española PARA CUIDAR poca familia, [illegible] Independencia 1341. v15

SE OFRECE señora DE EDAD PARA la cocina, familia de corta familia, Constitución 2782. v14

[illegible] SE OFRECE PARA CUIDAR [illegible] dirigirse á Humahuaca 1917 [illegible]

SIRVIENTA SE OFRECE CON CHICA de [illegible] años, sabe de cocina, corta familia, [illegible] v14

Señora SE OFRECE PARA CASA DE corta familia, de cocinera, con pieza para el marido, Caseros 902. v15

SIRVIENTA SE OFRECE PARA TODO trabajo de corta familia, Vidt 1051 [illegible] Palermo. v14

SIRVIENTA SE OFRECE PARA TODO [illegible] sabiendo de cocina, sin pretensiones, Martín García 844. v14

[illegible] SE OFRECE PARA CUIDAR [illegible] italiana, á Mar del Plata [illegible] v14

Señora FORMAL PARA TODO TRABAJO se ofrece, sin pretensiones, tiene un niño ó media ama, Venezuela 836. v15

SIRVIENTA PARA TODO SERVICIO SE ofrece para matrimonio solo para ciudad ó campo, San Juan 910. v14

SE LAVA CUALQUIER CLASE DE ROPA y se da pensión en casa familia, Chile 1280, pieza 6. v14

SIRVIENTA SE OFRECE PARA TODO trabajo menos cocina, calle Paso 74, pieza 10. v14

SE OFRECE señora FORMAL PARA cuidar un niño de despecho, Estomba 3540, Luis M. Saavedra. v15

SE OFRECE SIRVIENTA española PAra corta familia, sabe de todo un poco, con recomendación, Méjico 313. v14

Señora SE OFRECE PARA COSER EN casa pensión, Moreno 1619, dpto. 26 y 27. v14

Señorita DECENTE Y MUY BIEN REcomendada, se ofrece para mucama de matrimonio solo, ó niñera, Andes 641. v14

SE OFRECE COCINERA española, CON referencias formal, para la ciudad ó Mar del Plata, Suipacha 827. v14

SE OFRECE COCINERA FORMAL CON buenas recomendaciones, sabe su oficio, [illegible] Garay 1027. v15

SE OFRECE PARA TRABAJO DE FAmilia, italiano, recién llegado, Andes 286, carpintería. v14

SE OFRECE MATRIMONIO JOVEN SIN [illegible] para cuidar casa, dirigirse á L. A. V. por carta calle Humboldt 288. v15

SE OFRECE AMA CON LECHE DE 3 meses, abundante, para criar en casa del niño, para tratar Larrea 466. v14

SE OFRECE MATRIMONIO ITALIANO, San José 1827, ó para casa ó para quinta. v14

SE OFRECE COCINERA DE PROFEsión, vasca española, Ayacucho 1549. 1549. v14

SE OFRECE COCINERA PARA CORTA familia y otros quehaceres de la casa, Humberto 1 639, pieza 13. v14

SE OFRECE MUCAMA RECIEN VENIda, sabe su obligación, es práctica, Bolívar 210. v14

SE OFRECEN DOS JAPONESES DE 18 años para mucamos, Ituzaingó 325, pieza 59. v14

SE OFRECE BUENA COCINERA ó ama de llaves alemana para el campo ó la ciudad, sueldo 20 pesos, calle Lavalle 2656. v14

Señora CON HIJO EMPLEADO DESEA cuidar casa ó pieza á cambio de corto servicio, 24 de Noviembre 823, "M. O." v14

SE OFRECE JOVEN PARA MUCAMA de adentro ó para todo servicio, no plancha ni cocina, Esmeralda 630, pieza 33. v14

SIRVIENTA PRACTICA Y CON BUENOS informes se ofrece, dirigirse por carta ó personalmente, Vieytes 301, panadería. v14

SE OFRECE UNA SIRVIENTA PARA todo trabajo, española, recién venida, prefiere casa de poca familia, Charcas 4776. v15

Señora SERIA CON niña de 12 años y un varón de 9, se ofrece para cuidar una casa, ofertas por cartas J. G., señora, Washington 1797, Saavedra. v14

SIRVIENTA RECIEN VENIDA, ITALIAna, se ofrece para todo trabajo menos cocina, San Ramón 3469, Villa Soldati, F. C. P. v15

SE OFRECE SIRVIENTA, RECIEN VEnida, para mucama ó para todo trabajo, muchacha joven y española, Venezuela 574. v14

SE OFRECE señorita FORMAL, ITALIAna, para acompañar familia distinguida, para Europa, como gobernanta de niños, Maipú 635. v23

SE OFRECE COCINERA ARGENTINA, con chica de 3 años y medio, para campo, para persona sola ó matrimonio, Dean Funes 1843. v15

SE OFRECE AMA DE LECHE CON muy buenas recomendaciones de particulares y Asistencia Pública, robusta y abundante, Pavón 333, Avellaneda. v14

SE OFRECE señora CON UNA CHICA DE 3 años ó para cuidar una casa para cocinera, dirigirse por carta á Elena Medina, Corrientes 1763. v14

Señora ALEMANA, HABLA español SE ofrece como gobernanta ó cuidar niño de 2 años en adelante, Av. de Mayo 575, A. B., 25. v23

SE OFRECEN MADRE E HIJA DE 17 años, vascas para todo trabajo de una casa sencilla, tienen buenos informes, Victoria 1144. v14

SE OFRECE señora SOLA, EXTRANJEra, para trabajo doméstico, sabe costura, dándole pieza y sueldo, S. del Estero 115. v15

SIRVIENTA QUE ENTIENDE DE COcina se ofrece para corta familia ó personas mayores, tratar 24 de Noviembre 1953, no atiende por carta. v14

SE OFRECE UN MATRIMONIO SIN hijos, ella cocinera ó mucama, él para mucamo ó portero, españoles, Guatemala 1320. v17

SE OFRECE UNA MUJER FORMAL argentina, para cocina sencilla y corta familia, con cama, Villa Crespo, Vírgenes 121, dirigirse por carta. v14

Señora JOVEN SE OFRECE PARA todo trabajo, entiende de cocina, con buenas recomendaciones, dando pieza al marido, Estados Unidos 767, pieza 12. v14

SE OFRECEN DOS MUCHACHAS hermanas una de 12 y otra de 13 años para niñeras ó matrimonio solo, California 678. v14

SE OFRECE AMA, LECHE DE 14 días, recién venida, española, tratar por carta ó personalmente, Colpayo 478 (Caballito). v14

SE OFRECE UNA MUCAMA DE ADENtro ó para costura y plancha, persona formal y con buenos certificados, dirigirse Córdoba 473. v14

Señorita SE OFRECE PARA COCINA sencilla, dirigirse por carta ó personalmente; tiene recomendaciones, sin pretensiones, Remedios 3526, C. C. v14

SE OFRECE JOVEN madrileña, RECIEN venida, para el servicio de cocina y demás quehaceres, La Madrid 1644, Barracas al Norte. v15

SE OFRECE BUENA COCINERA POR poco sueldo con tal de tener un chico de 6 años con ella, y una mucama, las dos juntas, saben bien su obligación, Agüero número 132. v14

SE OFRECE HOMBRE JOVEN VASCOespañol con buenas recomendaciones para mucamo ó portero ó cualquier otro trabajo, calle Matheu y Alsina 2404, Hotel y Restaurant Rivadavia. v14

SE OFRECE señora FORMAL, ARGENtina, de 40 años para servicio de persona sola, campo ó pueblo cerca de la capital, es de respeto y con recomendaciones, Senillosa 221. v14

SE OFRECE COCINERA Ó MUCAMA con buenas garantías personales, desea casa [illegible] pieza para su marido á cambio de menos sueldo, Belgrano 1476, pieza 2. v15

Señora JOVEN, ALEMANA, DE MUY buena educación, desea colocarse como señora de compañía ó para enseñar alemán á niños de buena casa, solamente de día, dirigirse á Luna Kremski, Posadas 1430. v16

Señora FORMAL de BUENA PRESENcia y de toda confianza, teniendo buenos certificados, se ofrece para el cuidado de casa de persona sola, para la ciudad ó las provincias, dirigirse á D. G. Courrier de la Plata. v16

SE OFRECE MATRIMONIO PARA HOtel, él mozo de comedor y ella mucama [illegible]

SERVICIO DOMESTICO OFRECIDO

SE OFRECE UN MATRIMONIO VASCO [illegible] recomendaciones [illegible] y además [illegible] muchachas vasco-[illegible] buenas recomendaciones para mucamo ó de comedor, ó de adentro, calle Matheu y Alsina 2404, Hotel y Restaurant Rivadavia. v14

UNA BUENA AMA SE OFRECE CON buena leche, para la ciudad ó campo, Perú 1952. v14

LICITACIONES

LICITACION — SE LLAMA A LICITAción para la compra de motores, calderas, trasmisiones, instalaciones eléctricas y maquinarias, todo en buen uso, se pueden ver todos los días en la calle Vieytes No. 1161. Las propuestas serán abiertas el día 30 del corriente mes á las 2 p. m. en la calle Cochabamba 828, reservándose el derecho de aprobarlas ó rechazarlas. v15

LLAMASE A LICITACION PARA LA impresión del diario de sesiones, órdenes del día, actas y registro municipal del Honorable Concejo Deliberante, de acuerdo con los respectivos pliegos de condiciones que los interesados pueden consultar en la oficina Mesa de Entradas todos los días de 1 á 5 p. m. Las propuestas se abrirán en la secretaría á presencia de los interesados que concurran el día 18 del corriente á las 3 p. m.—Buenos Aires, Enero 13 de 1912.—El secretario. v12

LICITACION — LLAMASE A LICITACION por el término de 15 días á contar desde el 6 del corriente para la construcción de dos pabellones en el hospital Patrona V. de Cordero, de San Fernando, de acuerdo con el pliego de condiciones y planos que se facilitarán á los interesados en la administración del hospital en San Fernando previo depósito de la suma de 200.00 pesos m|n de c|l. Las propuestas deberán ser presentadas en sobres cerrados el día 31 del corriente á las 10.30 a. m. en la administración del hospital y se abrirán en presencia de los interesados que concurran. Para informes de esta licitación recurrir á los ingenieros Artaza y Marino, Florida 248, escritorio 24 Buenos Aires. v19

LICITACION MUNICIPAL—SUMINISTRO de corriente eléctrica para el servicio público—Por disposición del señor intendente municipal, coronel Felipe Gould, llámase á licitación pública y escrita para el suministro de corriente eléctrica con destino al alumbrado público de la ciudad, bajo las condiciones que determina el respectivo pliego de condiciones que obra en secretaría á disposición de los interesados. La licitación tendrá lugar en el despacho de la intendencia el día 15 de Enero próximo, á las 10 a. m., debiendo presentarse las propuestas bajo sobre cerrado y escritas en un sello municipal de cien pesos.—Rosario, Noviembre 16 de 1911.—Isaías R. Coronado, secretario. v15en

MINISTERIO DE AGRICULTURA —División de ganadería.—Llámase á licitación pública por el término de quince días para la provisión de forrajes destinados á la alimentación de los animales del lazareto cuarentenario y embarcadero de exportación del puerto de la capital, durante el año 1912. Las propuestas se presentarán cerradas, en sello de cinco pesos moneda nacional, acompañadas de un recibo de depósito en el Banco de la Nación por quinientos pesos moneda nacional, en la división de ganadería, Rivadavia 827, el sábado 27 del corriente, á las Buenos Aires, Enero 10 de 1912. Alberto J. Paz secretario. v27

MUNICIPALIDAD DE MATANZA — Licitación para el alumbrado público. — Llámase á licitación pública por el término de treinta días, para el suministro de corriente eléctrica con destino al alumbrado público de los pueblos de Ramos Mejía y de San Justo, y cuyo pliego de condiciones á que deben ajustarse los interesados, puede consultarse todos los días hábiles, de 9 á 11 a. m., en la secretaría de la intendencia municipal, que tiene su asiento en San Justo. Las propuestas serán presentadas bajo sobres cerrados, los que serán abiertos en acto público, el día 5 de Febrero, á las 10 a. m.—Ramón Quiroga, secretario. v20

MINISTERIO DE AGRICULTURA, DIVIsión de ganadería.—Licitación: Llámase á licitación pública por el término de treinta días para la provisión de fluidos garrapaticidas para uso en los bañaderos oficiales de ganado, durante el año 1912, de acuerdo con el pliego de condiciones que pueda consultarse en la división de ganadería. Las propuestas deberán hacerse únicamente por cualquiera de los siguientes fluidos que han sido aprobados en los ensayos practicados por la división de ganadería: Matatik, Garrapatol-Cohin y Sarnol Triple. Las propuestas se presentarán en pliegos cerrados extendidos en un sello de cinco pesos, acompañadas de un recibo de depósito en el Banco de la Nación por quinientos pesos moneda nacional, en la división de ganadería, Rivadavia 827, el lunes 29 de Enero de 1912 á las 2 p. m., fecha en que se procederá á la apertura por el señor escribano mayor de gobierno en presencia del jefe de la división é interesados que concurran.—Buenos Aires, Diciembre 27 de 1911. v28e

NAVEGACION Y FERROCARRILES

COMPAÑIA ARGENTINA DE NAVEGAción (Nicolás Mihanovich) Lda.
LINEA DEL SUR
VAPOR NACIONAL "Rawson"
Saldrá con pasajeros y carga para Río Gallegos el día 30 de Enero de 1912, haciendo escalas en los siguientes puertos:
SAN ANTONIO (OESTE)
MADRYN
CAMARONES
COMODORO RIVADAVIA
DESEADO
SAN JULIAN
SANTA CRUZ y
RIO GALLEGOS.
Para informes, dirigirse á la administración, calle 25 de Mayo esquina Cangallo. v30

TRAFICO INTERNACIONAL A CHILE—Aviso al público. Se avisa al público, que el ferrocarril Trasandino Chileno ha comunicado á esta empresa que desde la fecha hasta nuevo aviso, los boletos correspondientes al recorrido sobre dicha línea serán expedidos condicionalmente y llevarán la salvedad siguiente: "Sin responsabilidad para la empresa en casos de suspensión del tráfico en el ferrocarril. Trasandino Chileno". Gerencia, Ferrocarril Buenos Aires al Pacífico, Calle Florida 783. v15

VIAJES POR EUROPA Y ALREDEDOR del mundo — Thos Cook y Sons, tienen el honor de informar al público que, realizando un anhelo, muchas veces manifestado por los turistas argentinos, han abierto una sucursal en esta capital, calle Florida 740. Pasajes combinados y simples á los precios los más ventajosos. Por los primeros, especiales para turistas, se obtiene el derecho, desde el día de la partida hasta la escala última del itinerario, á que la empresa corra con todos los gastos de traslación, estadías y anexos, como ser: vapores, ferrocarriles, hoteles, coches, guías, etc., etc. La "Revista de Viajes", se envía gratuitamente á todo interesado que la solicite á nuestras oficinas. Se confecciona toda clase de itinerarios, se preparan presupuestos y se proporciona toda clase de informes sin cargo alguno. v14

BANCOS Y COMPAÑIAS ANONIMAS

BANCO DE LA NACION ARGENTINA, fundado en 1891. Casa central: Buenos Aires, calle Rivadavia 363 al 399 y Reconquista 15 al 25.

Capital	$ m|n 117.179.009.24
Reservas	oro 8.804.171.20

Sucursales y agencias en la capital: Belgrano (Cabildo 1900), esquina Sucre; Boca del Riachuelo (A. Brown 1101); Flores (Rivadavia 7000) esq. Pedernera, con agencia en los Nuevos Mataderos; No 1, Montes de Oca 4699, esquina California 1101; No. 2, Entre Ríos 1201 esq. San Juan 1862; No. 3, Corrientes 3399 esquina Gallo 401; No. 4, Bernardo de Irigoyen 920; No. 5, Rivadavia 2828; No. 6, Santa Fe 2136; No. 8, Atacama 1090 al 92 esquina Canning; No. 9, Caseros 2933.

Oficina de cambio: en el Hotel de Inmigrantes (dársena Norte).

Oficina de depósitos judiciales, en el Palacio de Justicia.

TASA DE INTERES

El Banco COBRA:	Al año
Por adelantos en cuenta corriente	7 ½ %
Por descuentos de pagarés de comercio y letras de pago íntegro hasta 6 meses de plazo	convencional
Por descuentos de letras con amortización	7 %
ABONA:	
Por depósitos en cuenta corriente de particulares	1 %
Por depósitos á plazo fijo de 90 días	3 ½ %
Por depósitos á plazo fijo de 180 días	4 %
Por depósitos en Caja de Ahorros, hasta $ 10.000 después de 60 días	4 %

Horas de oficina: de 10 a. m. á 3 p. m. Sábados: de 10 á 12 m.

El Banco de la Nación argentina vende letras de cambio sobre Alemania, Austria-Hungría, Inglaterra, Francia, España, Italia, Suecia, Noruega, Rusia, Portugal, Finlandia, Bélgica, Holanda, Suiza, Turquía, Servia, Rumania, Grecia, Bulgaria, Asia, Africa, Oceanía, Estados Unidos de Norte América, Canadá, Chile, Bolivia, Brasil y República O. del Uruguay y Paraguay. 1o. de Abril de 1911.

BANCO HIPOTECARIO NACIONAL — Se previene al público, que de conformidad con el artículo 12 de la ley 8172 de fecha Septiembre 7 de 1911, los títulos de la cédula hipotecaria argentina 6 o|o, que sigue emitiendo el Banco Hipotecario Nacional desde el 1o. de Enero de 1912 en adelante, dejarán de llevar la firma del escribano. Llevarán el sello de la República, la fecha de su emisión y en facsímil la firma del presidente del Banco, de uno de los directores y del secretario.—Buenos Aires, Noviembre [illegible] de 1911.—[illegible]

BANCOS Y COMPAÑIAS ANONIMAS

BANCO FRANCES DEL RIO DE LA Plata. 157 Reconquista. Asamblea general ordinaria del 27 del Enero de 1912.—De acuerdo con el artículo 17 de los estatutos de la sociedad, el directorio convoca á los señores accionistas para la asamblea general ordinaria que se verificará el 27 de Enero de 1912, á las 4.30 de la tarde en su local, Reconquista 157, Buenos Aires.

ORDEN DEL DIA

1o. Lectura y aprobación de la memoria y del balance correspondiente al ejercicio 1911; 2o. lectura del dictamen del síndico; 3o. dividendo á distribuir; 4o. nombramiento de cinco directores titulares, en reemplazo de los señores L. Bonnet, A. Soulignac, E. Aubine, J. Berthet, que terminan su mandato y del señor J. Gaspar que ha renunciado; y de tres directores suplentes, de un síndico y de un síndico suplente; 5o. designación de dos accionistas para aprobar y firmar el acta de la asamblea. Los señores accionistas que deseen asistir á la asamblea ó hacerse representar en ella, deberán depositar sus acciones ó el recibo del depósito exigido por el art. 16 de los estatutos, en el Banco Francés del Río de la Plata, en Buenos Aires, ó en sus sucursales, hasta el 25 de Enero de 1912. v27en

BANCO DE GALICIA Y BUENOS AIres. Fundado el 8 de Noviembre de 1905. Casa matriz: 445 Cangallo 455, Buenos Aires. Dirección telegráfica: "Galbank". Sucursales: En la capital: No. 1 (Flores), calle Rivadavia 7625; No. 2, calle San Juan 3101; No. 3, calle Corrientes 3220; No. 4, calle Entre Ríos 1851; No. 5, calle Belgrano 1838; No. 6 (Barracas), calle Montes de Oca 1702. En el interior (provincia de Buenos Aires): Avellaneda, Lomas de Zamora, Chascomús, San Fernando. En el exterior: Montevideo, calle Cerrito 187.

Capital suscripto	$ c|l 20.000.000.—
Capital realizado	12.259.140.—
Fondo de reserva	3.042.420.44
Prima á recibir al 31 de Diciembre de 1911, que se incorporará al fondo de reserva	1.046.065.03

Efectúa toda clase de operaciones bancarias. Abona por depósitos:

En cuenta corriente	1 o|o
A plazo fijo de 30 días	2 "
A plazo fijo de 60 días	3 "
A plazo fijo de 90 días	4 "
A plazo fijo de 180 días	4 1|2 "
A plazo fijo de 1 año	5 "
A mayor plazo	Convencional
En Caja de Ahorro después de 60 días, desde pesos 10 m|n hasta pesos 10.000	4 1|2 o|o

COBRA

Por adelantos en cuenta corriente	9 o|o
Por descuentos	Convencional
Por administrar propiedades.	Tarifa módica

El Banco vende letras de cambio y expide cartas de crédito sobre todos los puntos de España, Italia, Francia, Inglaterra, Alemania, Portugal y otros. 1o. Enero de 1911.—Gerente: J. M. Miranda Luaces.

BANCO HIPOTECARIO NACIONAL, 245 calle 25 de Mayo 245.

Circulación según ley número 8172	$ 500.000.000
Circulación actual autorizada	" 350.000.000

Sucursales en las capitales de provincia, Rosario, Uruguay y Bahía Blanca; agencias: en Flores (Rivadavia 7126) y Santa Rosa de Toay; agentes: en Resistencia, Formosa, Posadas, Viedma, Neuquen, Pico, Tandil y Olavarría.

Acuerda préstamos hipotecarios en todo el territorio de la República y para edificación en la capital federal y sucursales reembolsables en 33 años por semestres adelantados en Enero y Julio de cada año. Los deudores pueden entregar cantidades á cuenta ó cancelar sus préstamos en cualquier momento.

Los préstamos se hacen en Cédula Hipotecaria Argentina de 6 por ciento á la par. El Banco se encarga de la compra y venta de cédulas sin más gastos que la comisión del corredor anticipando los fondos necesarios para la operación. Recibe, también, en depósito gratuito las cédulas hipotecarias. Cobra anualmente el 6 por ciento de interés, 1 por ciento de amortización y por comisión el 1 por ciento, 1|2 por ciento y 1|4 por ciento en cada uno de los tres períodos de 11 años de duración del préstamo que se abona por semestres adelantados en Enero y Julio de cada año.

Recibe depósitos en caja de ahorros desde $ 1 hasta pesos 10.000, para ser invertidos en cédula hipotecaria argentina de 6 por ciento de renta anual pagadera por semestres en Enero y Julio de cada año. La renta no cobrada dentro de los 10 días de vencido el semestre será invertida en cédulas. La inversión menor en caja de ahorros corresponde á un título de $ 25. Los depósitos serán invertidos en la compra de cédulas cuando alcancen á esta suma.—Buenos Aires, Enero 2 de 1912.—Carlos Brián, inspector general. v31

BANCO Español DEL RIO DE LA PLAta. Establecido en 1886. Casa matriz en Buenos Aires, Reconquista 200.

Capital suscripto	$ 100.000.000.—
Capital integrado hasta el 31 Diciembre 1911	84.898.630.—
Fondo de reserva y previsión	" 35.340.863.67
Prima á recibir sobre las acciones no integradas	" 9.028.639.50

OPERACIONES DEL BANCO

Hace por cuenta propia y por comisión de terceros, toda clase de operaciones bancarias. Además, puede aceptar representaciones industriales y comerciales, consignaciones de mercaderías, todo género de comisiones de carácter comercial y en general todo negocio lícito.

SUCURSALES

En el exterior: Barcelona, Génova, Hamburgo, Londres, La Coruña, Madrid, Montevideo, París, Río de Janeiro, Vigo y Valencia.

En el interior: Adolfo Alsina: Agencia Núm. 1, Rosario Santa Fe; Bahía Blanca, Balcarce, Bartolomé Mitre, Bragado, Carlos Casares, Concordia, Córdoba, Coronel Suárez, Dolores, Guaminí, Gualeguaychú, La Plata, Lincoln, Luján, Lomas de Zamora, Mar del Plata, Mendoza, Mercedes, Mercedes (San Luis), Nueve de Julio, Pehuajó, Pergamino, Posadas, Rosario, Rafaela, Rivadavia, Saliqueló, Salta, San Juan, San Nicolás, San Rafael, Santa Fe, Santiago del Estero, San Pedro, San Luis, Tres Arroyos, Tucumán, Villaguay.

AGENCIAS EN LA CAPITAL

Núm. 1, Pueyrredón 185; 2, Almirante Brown 1422; 3, Vieytes 1926; 4, Cabildo 2091; 5, Santa Fe 1999; 6, Corrientes 3200; 7, Entre Ríos 785; 8, Rivadavia 6902; 9, Triunvirato 802; 10, B. de Irigoyen 1899; 11, Caseros 2965; 12, Charcas 1357; 13, Bolívar 399; 14, Belgrano 2964; 15, B. de Irigoyen 179.

Corresponsales directos en Europa, Asia, Africa, América del Norte y del Sud, etc.

ABONO

	m|legal	o|sell.
En cuenta corriente		1 o|o
A 30 días	1 ½ %	1 ½ %
A 60 días	2 ½ %	2 ½ %
A 90 días	3 ½ %	3 ½ %
A 6 meses	4 %	4 %
A 1 año	4 ½ %	4 ½ %
A 2 años	5 %	5 %
A 3 años	5 ½ %	5 ½ %
A 4 años	6 %	6 %
Depósito á premio con libreta, desde pesos 10 hasta pesos 10.000 moneda legal, después de 60 días	4 %	

COBRA:

En cuenta corriente en oro y moneda legal	8 %
Descuentos generales	Convencional.

Los señores accionistas tendrán derecho, de acuerdo con el artículo 22 de los Estatutos, á depositar sin comisión alguna sus acciones en las cajas del Banco. Buenos Aires, Enero 1o. de 1912.—Jorge A. Mitchell, Elías D. Arambarri, gerentes.

BANCO DE GALICIA Y BUENOS AIRES —De acuerdo con lo que disponen los artículos 41 y 42 de los estatutos, el directorio convoca á los señores accionistas á la asamblea general ordinaria que deberá celebrarse en el local del Banco, calle Cangallo 445|455, el día 31 del actual, á las 4 de la tarde, para tratar la siguiente

ORDEN DEL DIA

1o.—Lectura y aprobación de la memoria y balance general correspondiente al sexto ejercicio terminado el 31 de Diciembre de 1911.

2o.—Acordar el dividendo á distribuir.

3o.—Elección de cuatro directores por dos años en reemplazo de los señores José María Bouquet, Francisco García Olano, Bautista Alchourrón y Valentín Rúa, que terminaron su mandato, del síndico y del síndico suplente.

(Artículo 45 de los estatutos)—"Los accionistas que hayan de tomar parte en las deliberaciones de la asamblea, depositarán sus acciones ó títulos nominativos en las cajas del Banco tres antes del que se haya fijado para la reunión". La admisión de acciones vence el día 27 del corriente, inclusive.—Buenos Aires, Enero 13 de 1912. —Manuel Casal, presidente; F. Prieto, secretario. v37

"LA AMERICA" — Compañía INDUSTRIAL y Edificadora. — Se convoca á los señores accionistas de esta Compañía, á la Asamblea General extraordinaria que se celebrará el día 24 de Enero de 1912, á las 2 p. m., en las oficinas de la Compañía, calle Rivadavia 559, altos, para tratar la siguiente

ORDEN DEL DIA

1o. Elección de tres miembros del Directorio en reemplazo de los señores Francisco P. Moreno, Josué Moreno y Alfredo V. Fernández, los que pueden ser reelegidos de conformidad al Art. 12 de los Estatutos. 2o. Aprobación del nombramiento efectuado por el Directorio á favor del señor Tomás Ambrosetti como Presidente, en reemplazo del señor Julio C. Sánchez, fallecido, de acuerdo con lo dispuesto en el Art. 18 de los Estatutos. 3o. Ratificación de todos los actos y contratos realizados por el Directorio desde la terminación del primer ejercicio, hasta la fecha de la Asamblea. Según lo dispone el Art. 26 de los estatutos, los señores accionistas deberán depositar sus acciones en esta Compañía, hasta tres días antes del señalado para la asamblea. Buenos Aires, Enero 2 de 1912. El Directorio. v31

BANCOS Y COMPAÑIAS ANONIMAS

BANCO DE ITALIA Y RIO DE LA Plata. Unico corresponsal en la República del Tesoro italiano y del Banco di Napoli. Casa central: B. Mitre 454 al 468. Sucursales: En la Capital: No. 1, calle Corrientes esquina Pueyrredón; No. 2, Montes de Oca 3099; No. 3, Paseo de Julio 1888; No. 4, Pichincha 273. En el interior: Rosario de Santa Fe, La Plata, Bahía Blanca, Paraná, Concordia, Gualeguaychú, Gualeguay, Uruguay, Victoria, Curuzú-Cuatiá, La Paz, Resistencia (Chaco).

Agencias: En Bahía Blanca, Puerto Ingeniero White.

	Oro sellado
Capital autorizado	$ 8.000.000
Capital realizado	" 7.250.000
Fondo de reserva	" 694.000
Fondo de previsión	" 1.400.000

SE ABONA:

Por depósito en cuenta corriente hasta	$ 100.000 o|s 1 o|o anual
id id id id	$ 200.000 m|n 1 o|o anual

Excediendo de esas sumas, sin interés.

	C|legal	Oro sellado
A plazo fijo de 30 días	1 ½ o|o	1 ½ o|o
A plazo fijo de 60 días	2 ½ o|o	2 ½ o|o
A plazo fijo de 90 días	3 ½ o|o	3 ½ o|o
A plazo fijo de 180 días	4 o|o	4 o|o
A mayor plazo	Convencional	

SE COBRA:

	C|legal	Oro sellado
Por adelanto en cta. corriente	8 o|o	8 o|o

El Banco expide cartas de crédito, vende giros y transferencias por cable sobre todas las principales ciudades de Europa, Norte América, Brasil, Chile, Paraguay, República Oriental del Uruguay, como también cheques sobre varios puntos de la República y órdenes de pago sobre los pueblos de Italia que tengan oficina postal.

El Banco se encarga también condicionalmente de la administración de propiedades, compra y venta de bienes raíces é hipotecas por cuenta de terceros y trata en general todas las operaciones bancarias.—Buenos Aires, 1o. de Abril de 1911.—A. Berzecon, 10. Bellelli, gerentes.

LA ESTRELLA — Compañía ARGENTINA de Seguros—De acuerdo á lo establecido por el artículo 22 de los estatutos, se convoca á los señores accionistas de esta compañía, á la asamblea general ordinaria, que tendrá lugar el día 31 del corriente mes de Enero, á las 2.30 de la tarde, en las oficinas de la dirección general, calle Rivadavia núm. 559, para tratar y resolver sobre la memoria del directorio, correspondiente al ejercicio de 1911, aplicación y distribución del saldo de ganancias y pérdidas, elección de dos miembros del directorio, para reemplazar á los salientes, don Francisco Bustamante y don Pedro Denegri; aprobación del nombramiento del director, don Tomás Ambrosetti hecho por el directorio, en reemplazo de don Cayetano Devoto, quien renunció; y la elección de síndico para el nuevo ejercicio. Según lo dispone el artículo 33 de los estatutos, los señores accionistas deberán depositar sus acciones en la dirección general de la compañía, hasta tres días antes del señalado para la asamblea.—Buenos Aires, Enero 12 de 1912.—Josué Moreno, director general.—Alfredo V. Fernández, subdirector. v31

LA PRENSA

Buenos Aires, Enero 14 de 1912

EL DESPACHO FINANCIERO Y EL MINISTERIO DE HACIENDA

Ha sido publicado el despacho de la comisión de presupuesto de la Cámara de Diputados, comprendiendo dos partes: un estudio teórico-práctico sobre las finanzas nacionales y un proyecto de presupuesto general, que rompe los viejos moldes y ofrece, por lo menos, una base de claves y de estudio, que no producen, de ordinario, los congresos argentinos, habituados á despachar la materia de un modo galopante y bajo la influencia de gestiones é influencias políticas ó individuales.

No han sido éstas totalmente eliminadas, por cierto, en el documento que nos ocupa; pero, sin duda, el espíritu, el tono general del despacho y aún su misma articulación, son elevados, y acusan una relativa y plausible independencia.

No es posible saltar, de la suprema sumisión al goce amplio de la libertad de acción política. Con este concepto, justo es reconocer que la labor de la comisión de presupuesto refleja honor sobre ella, y acaso una preocupación, muy bien orientada, de la materia de su misión y de los intereses generales.

La senda de la reacción, en el tratamiento de tan delicados asuntos, queda trazada. El Ministerio de Hacienda ha sido trasladado á la comisión de presupuesto de la Cámara de Diputados.

Sería acaso, más lógico decir, que ella ha desalojado aquel departamento, ampuloso y con hondas pretensiones, de la Casa Rosada, donde sus fracasos fundamentales se cuentan por el número de meses que lleva de existencia ó de asuntos graves que abordó.

El informe de la comisión no está, sin embargo, á cubierto de críticas de forma y de fondo, que conviene señalar, siquiera sea para fundar la imparcialidad y justicia de los elogios que le dedicamos.

Esta clase de documentos deben ser sobrios, breves, claros y netos, como fórmulas aritméticas. Las finanzas no son, en efecto, otra cosa que la aritmética aplicada al gobierno.

Cuando se toma la pluma para redactar un documento de esta naturaleza, se debe olvidar la universidad y la academia: de ellas solamente debe influir el alto espíritu dirigente.

La exposición de teorías y de definiciones científicas, en materias tan trilladas, debe ser eliminada, teniéndose por sabida. La Cámara, en efecto, el Congreso, el Ejecutivo, el país, no pueden ignorar lo que sobre presupuestos, impuestos y gastos públicos, nos han enseñado desde los viejos Stuart Mill, Baudrillart y Bastiat, los venerables textos universitarios argentinos, hasta Lerroy Beaulieu, el Flanmarión de las finanzas y de las revistas.

Esa parte del informe, inspirada por un sincero sentimiento de acierto y de confirmación de los rumbos aceptados, revela cierta inexperiencia novel y de aula, que ha debido ser omitida, para alivianar y robustecer el efecto del notable informe, facilitando su lectura por todos, en un país en que falta tiempo para leer, bajo las solicitaciones exigentes y sucesivas del trabajo y del placer.

Decimos á designio, que todos deben leer y meditar estos documentos, especialmente todos los que pagan contribuciones y de alguna manera influyen en las evoluciones de la riqueza nacional.

No deben ser estos estudios fundamentales, fuentes de verdadera enseñanza pública, temas reservados exclusivamente á limitado número de personas, de las clases superiores. La opinión pública la forman el estadista y el conscripto, el banquero y el colono, cuando, como en los Estados Unidos, Alemania, Suiza, Suecia y Noruega, y otros países europeos, la instrucción pública los habilita y arma, cada día con mayor eficacia, para desempeñar sus deberes y ejercer sus derechos de ciudadanos.

Por otra parte, los capítulos teóricos del informe que comentamos, revelan con claridad las dificultades de los tiempos, que no han cesado, según se deduce de su texto, de obstaculizar los propósitos y procedimientos de la comisión.

Está concebido y redactado con un espíritu evidente de sinuosidad, de transacciones, de concesiones, y hasta con debilidad á las veces, como si fuertes é irresistibles presiones, irresistibles en esta tierra de garbanzos, que vive un período de transición, pero no en obras de hombres de gobierno y de pueblos conscientes, hubieran exigido á la comisión que se detuviera y enmendara sus rumbos bien concebidos.

Las consecuencias no corresponden por eso, en algunos puntos de vista, á todo lo que las premisas hacían vislumbrar, y el lector creía hallar en las soluciones, como consecuencia lógica.

Sin duda alguna, vale mucho más como forma, y por la intensidad del pensamiento y el rigor del método, la segunda parte, la que ordena, define y clasifica los gastos públicos, y dota de recursos para atenderlos. Es un verdadero plan de reorganización administrativa.

Con no pocas disidencias de detalle, reconocemos, sin embargo, en ese proyecto, rico de médula y de las más sanas y eficaces intenciones, un trabajo de importancia fundamental, llamado á hacer escuela y á influir con eficacia en el mejoramiento futuro de nuestra gestión financiera.

Es de desear, y así lo aconsejamos sinceramente, que la Cámara de Diputados se contraiga con seriedad y despreocupación de causas subalternas ó de imposiciones ejecutivas, al estudio del presupuesto, adoptando esa sólida base que le ha sido ofrecida.

Será un honor para la Cámara de los consabidos orígenes "putrefactos", mantener esos consejos y medios de saneamiento financiero, y encarrilar al país por las sendas que ellos trazan.

El Ministerio de Hacienda, pavesa dorada de esta administración, no podría oponerse. La Cámara debe desautorizar de plano su oposición, si apareciese.

El Ministerio de Hacienda carece de ideas y de aptitudes de acción, como lo prueba una evidente experiencia.

Fracasó á la entrada administrativa, de una administración que prometió reorganizar el caos de las finanzas y de las oficinas, y el caos continúa y hubiera fracasado en la negociación del empréstito, si la opinión pública no lo contiene y encarrila.

Fracasó en la reorganización de la aduana, donde á los escándalos pasados, se agregaron las ineptitudes, los favoritismos, las injusticias, y las ineficacias presentes.

Fracasó en la solución de los problemas creados en la congestión del puerto, que vuelve á aparecer, sin que al ministerio se le ocurra otra cosa que aumentar unos metros de muelle, para remediar males de extraordinarias causas y proporciones.

Frasó en el nombramiento y selección de los empleados, prescindiendo del ascenso y continuando los viejos sistemas de favoritismo, de nepotismo, de postergación y de arbitrariedad.

Fracasó, en fin, en la preparación de dos presupuestos, por causas que, si en 1910 eran muy dignas de atención, en 1912 sólo se miran como fruto de la incompetencia del ministerio.

Habiendo desaparecido así el núcleo constitucional dirigente de la vida financiera de la Nación, es necesario concentrar todas las fuerzas que tienden á las soluciones acertadas, en torno de la comisión de presupuesto de la Cámara de Diputados.

Ella suple con éxito la acefalía ideal de la cartera de Hacienda.

LOS AMORES DE LISTZ

METERLINK Y EL MISTICISMO

Un libro de Cassagnac

(Especial para LA PRENSA)

París, Diciembre de 1911.

Se ha festejado magníficamente en Francia el centenario de Listz, no ejecutando sus rapsodias célebres, sino revelando ante el público la obra ignorada del artista, su obra religiosa.

Rey de los pianistas, vió Listz que su gloria de intérprete cubrió con una sombra injusta su gloria de compositor. Nadie se hubiera atrevido, sin embargo, á compararle con Chopin, con Schumann, y mucho menos con Beethoven ó Wágner. Mas he aquí que sus admiradores se ofrecen para revelar su potencia creadora y darle á Listz el sitio que le pertenece entre los genios de la música.

De todos los artistas extranjeros que han vivido en Francia, Listz es el que más se prestó para la creación de leyendas, por la singularidad de su persona, por su infancia maravillosa, por sus amores sensacionales y por su fin á la sombra de un claustro. En la lejanía de los años, aparece como un personaje fantástico, como uno de los que surgen de la imaginación de Hoffmann. Todo lo que él realizó, tuvo una repercusión que frisaba con el escándalo. Parecía estar animado de la necesidad de sorprender al mundo, necesidad instintiva que derivaba de la violencia de sus sentimientos.

Mientras que los amores de Wágner y de Matilde fueron secretos, y que durante largo tiempo no se supo quien fué la verdadera inspiradora de Tristán é Isolda, nadie ignoró en toda Europa la pasión ardiente de Listz por una gran dama francesa.

Sus amores se revelaron súbitamente. Después de una tertulia en que el artista había maravillado á su auditorio, la condesa de Agoult, una de las tres bellezas rubias del bulevar San Germán, arrebató al músico, dejando sorprendido á un marido que por cierto no esperaba este acontecimiento, y á una niñita que no la olvidó jamás.

La señora de Agoult pertenecía á la vieja aristocracia de Francia, pero llevaba en sus venas por el lado materno sangre alemana, que el arte del músico turbó hasta el delirio. En una época en que Ibsen no había proclamado aún el derecho de vivir la propia vida, pero en la que Jorge Sand afirmaba la santidad de la pasión, la señora de Agoult, que se aburría considerablemente en su castillo y acariciaba la esperanza de volver á la corte, prefirió su felicidad á su deber, y llevó á Listz, perdidamente enamorado de ella, al Tirol.

Vivieron varios años en las montañas, reunidos con Jorge Sand y Chopin; pero la intimidad de ese cuarteto no duró mucho tiempo. La señora de Agoult se convirtió en escritora y cambió su nombre por el de Daniel Stern. Escribía novelas y soñaba con escribir estudios históricos; sobre todo, aspiraba á destronar á Jorge Sand.

Esta rivalidad de profesión se duplicó con celos instintivos. La enamorada temió que Jorge Sand le quitara á Listz y no ocultó bastante su temor. Se siguió bien pronto un enfriamiento de relaciones. El autor de "Lettres d'un voyageur" llevó á Chopin á las Baleares para cuidar allí su tuberculosis, y Daniel Stern subió un poco más arriba en la montaña con Franz Listz.

En ese momento, el retiro de Listz era un verdadero sacrificio hecho en honor de su compañera. Por ella, abandonaba la fortuna y los triunfos, pues era el músico de moda y triunfaba aún sobre el mismo Chopin.

Se recordaba su infancia modesta, como que fué hijo de un guardador de rebaños de un potentado húngaro. Su padre, que tocaba el clavicordio, había comenzado su educación musical; bien luego Listz se convirtió en el niño prodigio en los grandes conciertos. En Viena, Beethoven había asistido á la audición del pequeño, siguiendo con los ojos la ejecución. El lo había felicitado. En París, Cherubini, que no gustaba de la música alemana, no quiso, de ningún modo, recibirle en el Conservatorio, y fué con la ayuda de maestros particulares como alcanzó rápidamente la perfección.

Era en ese entonces un lindo muchacho, rubio, dulce, caprichoso, un tanto bohemio de aspecto, y de traje. No esperaba el amor de la señora de Agoult. A Arsenio Houssaye, que le dijo que escuchándole quisiera tener sobre su piano la Santa Cecilia de Rafael, Listz respondióle: "Y yo, la Fornarina".

Los contemporáneos siguieron con una curiosidad apasionada el idilio de Daniel Stern y de Listz. Balzac, observador malicioso, publicó su historia bajo forma de novela: Beatrice es el relato apenas disimulado de esta pasión, en que los celos en un alma suspicaz como la de Daniel Stern, hicieron comprender que la felicidad no siguió en su retiro á los amantes.

Al cabo de algunos años, Listz bajó de la montaña y recomenzó sus conciertos. La señora de Agoult volvió á casa de su marido y se consagró á sus grandes estudios históricos sobre la Revolución, lo que hacía decir malignamente á Barbey d'Aurevilly: "Que las mujeres cuando estudian la historia la toman siempre desde sus comienzos".

Dejó á Listz dos niñas que él educó. Una de ellas se casó con Emilio Ollivier y murió bastante joven, pero no sin que antes hubiera ofrecido á Daniel Stern, en la senectud, la ocasión de tener en París un salón célebre. La otra se casó con el señor de Bülow.

Listz dijo á ésta: "Deja á Bülow y sigue á Wagner. El porvenir está con él". Este consejo no era muy paternal, pero sí amistoso. Es á él á quien debemos la señora Cosime Wágner.

Los artistas más célebres de hoy día, por ejemplo Paderewski, no pueden darnos una idea del fanatismo con que se escuchaba entonces al músico. He aquí lo que dice uno de sus admiradores:

"¡El toca el piano!.... ¡Cuántas notas ricas, llenas y numerosas brotan del teclado! Los dedos se agitan como en torbellino, su cuerpo se endereza, su cara se descompone. Mueve la cabeza en todas direcciones, su pecho se infla. Se diría que cada nota del piano parte de su pecho y sea un lamento de su corazón. Pobre amigo de la música, ¡cuánto debe sufrir al arrancar de esa manera de su pensamiento fibras de armonía! Es una llama que se desprende de su pupila, una porción de existencia que se separa de su alma".

Fué así toda su vida. Los últimos días de su ancianidad adornaron con una blanca melena su rostro huesudo, donde sus ojos apasionados brillaron hasta el fin.

Se tiene de él un retrato extraño, poco conocido, que le representa en su traje de abate, con una vela en la mano y de pie delante de una puerta que se abre. ¡Cuánta mística grandeza! Se cree ver á un pecador que marcha hacia la penitencia.

¿Por qué se hizo abate ¿Es la conversión de San Agustín, del pecador que se consagra á Dios? ¿Es una originalidad suprema, un capricho inesperado?

Se han dado de este acto capital, explicaciones diversas. En realidad, no se trataba, de ningún modo, de la expiación de Don Juan, pues Listz era muy religioso, y su amistad con Lamenais había exaltado en él la voluntad de consagrar su genio á la obra del Señor. Protestaba de la música religiosa que mezclaba lo profano con lo sagrado y hacía oir arias de ópera en el momento de la elevación. Meditaba ya su San Francisco de Paul caminando sobre las aguas.

Pero su amor por la religión no le incitó á profesar. Una voluntad extraña intervino. La historia es poco conocida. He aquí cómo aparece, despojada de todo carácter legendario.

Una segunda pasión había reemplazado en el corazón de Listz el recuerdo de la condesa de Agoult. Amaba y era adorado por una mujer sensible, la princesa de Wittenstein. En lugar de serle una déspota como había sido la bella francesa, la alemana se convirtió en esclava. Había allanado, alrededor de él, todos los obstáculos. Protegía su trabajo, y para pertenecerle más, hizo anular su matrimonio con el príncipe de Wittenstein, y se resolvió á casarse con Listz.

Ni en Viena ni en Roma se veía con agrado semejante unión, y puesto que la princesa estaba dispuesta á ir hasta el matrimonio, el Vaticano se valió de astucias para impedirlo. La noche en que el matrimonio debía realizarse en una iglesia de Roma, un cardenal amigo del músico lo invitó á comer, y al levantarse de la mesa le propuso jugar una partida de ajedrez por el que Listz era fanático.

No advirtió que su huésped había despedido á los sirvientes y había puesto en su bolsillo la llave del salón en que estaban encerrados. La partida comenzó y se hizo tan apasionante que Listz alvidó la hora, el día y la ceremonia que le esperaba. Cuando recordó era ya demasiado tarde. Quiso partir, pero el cardenal lo retuvo y le demostró, con elocuencia, que ese matrimonio era imposible, que las más santas conveniencias lo prohibían y que él debía oponerse á los deseos de la princesa. En una palabra, la elocuencia cardenalicia fué tal, que al día siguiente Listz salía abate del Vaticano.

La abandonada fué víctima de una profunda desesperación; pero la amistad reemplazó al amor. Vivieron en Roma juntos y se legaron, recíprocamente, sus fortunas.

Así terminó, teatralmente, la vida de amor de Listz y comenzó la vida gloriosa del creador, que todos los artistas aclaman al festejar su jubileo.

Acaba de ser discernido á Meterlink el premio Nobel.

Se sabe que Meterlink es el escritor francés cuyos libros más se venden en el extranjero. Sus ediciones superan en mucho á las de nuestros autores más célebres, y sólo pueden compararse á las de las novelas de aventuras.

Las líneas más insignificantes que produce su pluma son arrebatadas por las revistas de la América del Norte y de Rusia. Sus obras teatrales, antes de ser representadas en París, conocen el éxito en el exterior. Es así como la conmovedora "feerie" infantil de "L'Oiseau Bleu" llegó al teatro Réjane completamente preparada desde Moscou, con sus decoraciones respectivas.

¿Cómo explicar tal privilegio de Meterlink por sobre sus iguales? Simplemente porque Meterlink, que escribe maravillosamente en lengua francesa, no es un espíritu del todo francés. Es belga y su cultura es parisiense, pero su temperamento es flamenco. Su naturaleza esencialmente mística lo asemeja á los espíritus del Norte, á los que desde siglos conceden en la vida una parte considerable al ensueño y al misterio.

El cerebro de Meterlink es el espejo magnífico en que se refleja el aspecto fantástico de los seres y de las cosas y el lado fatalista de los acontecimientos. En la fantasmagoría del mundo, su cerebro percibe fuerzas invisibles, temibles dominadoras de nuestros destinos. El poder para describir la angustia, para definir los oscuros presentimientos y para pintar la sensibilidad más sutil, más suave, más poética, constituye su originalidad.

Nos sorprende que en un siglo en que se ha difundido el materialismo en un pueblo en que el escepticismo es un rasgo congénito aparezca bruscamente un escritor que lleva en sí toda el alma de la Edad Media, esa alma resignada á sufrir la fatalidad y que predica á su prójimo la aceptación de un mal inevitable.

Bajo este aspecto, el genio de Meterlink está en oposición con el genio francés contemporáneo, rebelde á una ciega sumisión y en pugna contra las tinieblas del misterio que extravían la razón. El espíritu francés busca doquiera la luz, el de Meterlink vuela entre lo semioscuro. Sus leyendas como "Peleas y Melisande", "Joycelle", "Ariadna" y "Barba Azul" se desenvuelven en una semiclaridad y eso es lo que hace su encanto indefinible y penetrante.

Ha reproducido nuestros cuentos de antaño, no como bellas y misteriosas historias con que el espíritu se divierte, sino como maravillosas aventuras ocurridas á seres predestinados. Da á sus héroes un corazón sensible, y teje su vida trágica como Wágner preparó la amorosa y funesta aventura de "Tristán é Isolda". De cada leyenda, de cada drama, se deriva esta concepción filosófica: que la fatalidad pesa sobre todos los seres, que la felicidad es vana y que una hora de alegría se paga con la pérdida de la vida.

En esto, Meterlink no hace sino exaltar las supersticiones temerosas que dormitan en el alma popular y particularmente en la de los países del Norte, donde todas las apariencias fugitivas se convierten en signos enviados á nosotros desde un mundo invisible, ó en esas almas de americanos del Norte en que la fe vuelve á su simplicidad primitiva.

En nuestra lengua y en los dominios de la imaginación, no tenemos nada comparable á esas obras maestras "La Intrusa" (la muerte que ronda y entra disimuladamente en las viviendas tranquilas) y "Los ciegos".

Si el autor aguza su "intuición", obtendrá personajes que sepan "profetizar" porque ven en su derredor lo que sólo pueden percibir los ojos del alma. Por ello, el misticismo medioeval que florece en su espíritu recuerda también el terror que gravita en las obras del teatro griego primitivo. El terror impregna todas sus leyendas é inspira todos sus dramas. No es un terror brutal, sino creciente y envolvente que os hace temblar en presencia de todo lo que la razón no comprende.

La gran seducción del genio de Meterlink consiste en que sin cesar nos obliga á percatarnos de que vivimos en medio de seres y de cosas que no comprendemos, sin entender tampoco la voluntad secreta que dirige nuestras palabras y actos.

A medida que su pensamiento adquiere mayor madurez, Meterlink escapa á ese pesimismo desolador. Sus últimas obras tienen una serenidad reconfortante. Su concepción de la vida se inspira en la bondad y en el amor para corregir lo que el destino tiene de espantoso. Así, pues, la sabiduría se trueca en arma.

La "Vida de las abejas" y la "Inteligencia de las flores" afirman, so color de estudio de la naturaleza, la bondad del trabajo, del altruismo, y combate las conclusiones desesperadas de su primera concepción filosófica. En el fondo, lo que Meterlink exalta es la simplicidad de la vida del corazón. Más tarde, al lado de la "Imitación de Jesucristo" se citarán algunas páginas de su obra.

El premio Nobel adjudicado á este escritor espiritualista entre todos satisface no sólo á los admiradores de ese gran escritor, sino también á los partidarios de una literatura noble, sana y fuerte que contribuye á educar el espíritu.

Un reciente proceso contra algunos diarios ha dado ocasión para que fueran citadas ciertas obras que remueven inmundicias, y la tendencia presente es desgraciadamente describir lo que debe quedar velado, evocar manchas y falsedades, mostrar sus llagas con una complacencia extraña. Todos los días aparece una novela, un cuento ó una pieza de teatro que ofrece este alimento de fealdad.

El premio Nobel discernido á Meterlink es un premio vengador.

El hombre está en perfecto contraste con la obra, pues es un buen joven, muy flamenco de apetito, como que gusta de la buena alimentación, listo para todos los placeres y afecto á todos los deportes. Se citan las listas copiosas de sus comidas ordinarias. Por ellas se ve que es oriundo del país de las "kermesses". Ama las flores, vive entre violetas y rosas. Como Virgilio cultiva las abejas y tiene su método. Se le atribuye la siguiente respuesta á un visitante que le felicitaba por sus procedimientos para mejorarlas:

—Sí, han reventado todas.

No tiene aspecto de asceta, ni de hombre que renuncie á todo. Vive libremente en San Wandrille, en una vieja abadía normanda que presenta un cuadro maravilloso á sus leyendas. Mientras camina, aspira sus flores y poda sus árboles, trabaja.

Su mujer, madama Georgina Leblanc, que es una actriz célebre, es también su biógrafa. Hablando del trabajo del novelista, que no escribe sino dos horas por día, hace entender que Meterlink... como Sócrates, como Mozart, como Hugo, tiene su "demonio" que le inspira. Tomadlo como queráis y reíos también.

Hay gentes, en cambio, que no sonríen ante tal hecho y que, por el contrario, juran por los dioses mayores que la inspiración no es el desarrollo de un pensamiento exaltado, sino la intervención de un espíritu que elige á ciertos seres privilegiados para comunicar á los hombres verdades eternas.

Y Meterlink sería uno de éstos.

En "L'agitateur", la bella novela del señor Guy de Cassagnac, no sé trata ya de ensueños, sino de la realidad directa. En dicha obra, aunque su autor se defienda de la idea de haber pintado á lo vivo cierta individualidad contemporánea, conocemos al protagonista. Es uno de los oradores cuya intervención agita violentamente la Cámara de su país y de él habéis tenido hace pocos meses la ocasión de conocer la elocuencia cuando visitó la República Argentina.

La novela del señor de Cassagnac no habría tenido el interés que contiene, si se hubiera limitado á pintar á lo vivo á uno de nuestros hombres políticos, con sus debilidades y vanidades. Como periodista que es, ha querido pintar un instante de la vida de su patria, y ha conseguido hacerlo con fuerza, con brillo y con generosa indignación.

Vivimos en una hora turbia en que socialismo y anarquismo no están netamente separados, y en la que los jefes del colectivismo resultan ser los que fueron antes los apologistas de la monarquía. Entretanto, un hombre como Labourane, por el poder de su palabra llega á apasionar á todo el país. Las ideas violentas adquieren en sus labios un acre sabor de justicia. El mismo parece ser un carácter. Su rápida fortuna no le ha hecho vacilar en sus convicciones, y su vida está conforme en apariencia con la austeridad de sus principios socialistas.

Todo París está por él entusiasmado. En los círculos realistas se le teme como á un adversario peligroso. En un momento dado, Labourane será el amo. Mas el amor se atraviesa en su camino, el amor por una mujer que pertenece justamente á esa nobleza que él desprecia, por una mujer inteligente, exaltada, poetisa célebre en busca de sensaciones raras.

Los personajes de esta novela son de una verdad tan evidente, que en París cada uno los nombra. El autor no ha querido limitarse á hacer retratos de una novela con clave; ha pintado seres esencialmente modernos, hombres y mujeres imbuídos en ciertas ideas y propagándolas peligrosamente gracias á esa potencia verbal que hace que en Francia seamos víctimas de la palabra.

El libro abunda en cuadros muy vigorosos y pintorescos. Podía citarse como ejemplo de ellos el del "meeting" popular en que la duquesita entusiasmada se siente arrebatada como si fuera una pluma, por un obrero que la besa sin mayores miramientos; el de la irrupción de la plebe en los salones aristocráticos llevando en su traje un pañuelo rojo, y el de la admirable visión del "cabaret de Montmartre" en que un muchacho anarquista, antes de lanzar una bomba, perora sobre los vicios de su tiempo.

Esta novela vigorosa, elocuente, llena de hallazgos de expresión, es una de las mejores entre las aparecidas este año. Quien deseare formarse una idea de la "Agitación francesa" en el período del 1900-1905, deberá consultar ese cuadro trazado de mano maestra.

CORRIENTES

El valor de la tierra en los departamentos correntinos — Los arrendamientos y los cultivos — Los naranjales — El comercio de la fruta — Las tarifas ferroviarias de transporte de frutos y cargas generales — Las mercaderías del comercio — Ganados y lanas.

(De nuestro enviado especial)

V

El precio más alto abonado por campos ha sido en Curuzú-Cuatiá, con el de 80 pesos por hectárea.

En los departamentos del Sur, donde más valor tiene la tierra, el término medio es el siguiente:

	El metro	Chacra	Campos: hectárea
Goya . . .	Solar $ 3.—	Hectárea 80	50
Esquina . .	" " 1.30	" 100	60
Libres . .	" " 1.20	" 20	36
Lavalle . .	" " 1.—	" 60	No hubo ventas en 1910
Curuzú Cuatiá	" " 3.—	" 100	70
Mercedes. .	" " 0.80	" 80	35
M. Caseros	" " 1.—	" 200	60
Sauce . . .	" —	" 200	70

En los departamentos del Norte los precios varían; pero salvo lotes muy excepcionales, por la vecindad con los pueblos, y que obtienen precios considerables, el término medio no pasa de 25 pesos la hectárea.

La municipalidad de Santo Tomé vende chacras á 15 pesos la hectárea.

La provincia de Corrientes es la zona ideal para el maíz. Da dos cosechas en el año, y permite una siembra para invernada.

La tierra preparada en el mes de Junio permite la siembra para levantar en Septiembre.

Los arrendamientos son baratos y á término largo. Se da el caso de que el campo lindero á la ciudad de invierno, en Empedrado, ha sido arrendado á 1.50 pesos la hectárea.

No hay que olvidar que las lluvias en la provincia de Corrientes son frecuentes durante todo el año, y con especialidad en la primavera y en el verano, precisamente cuando son más necesarias para la labranza.

Además de las lluvias, se tiene el recurso del rocío durante las noches, menos en las de mucho calor y ventosas. El granizo no es frecuente, ni general; es una excepción. Las neblinas son de escasa duración, y los nublados poco frecuentes, factores todos que influyen en el desarrollo agrícola.

Cuando uno recorre la tierra correntina, y ve su exuberante vegetación se dilata el espíritu, y el recuerdo de la leyenda del paraíso bíblico viene á la mente. Qué vida feliz en el silencio de la floresta y de los campos, qué vida intensa para el trabajo de la humanidad necesitada, capaz de transformar todo eso en riqueza!

Volcar capitales en Corrientes es obra patriótica. Es acrecentar la capacidad económica del país, formar el capital nacional, con los saldos saneados que quedan en el jornal.

Ese jornal, con el ahorro, con la metodización del gasto debe ser el capital nacional. Y es tiempo de formarlo, para no estar supeditado á los adelantos sobre la zafra lanera y sobre la cosecha cerealista. El país no tiene independencia económica, y se la ha de dar únicamente el ahorro. Abandonemos la ficción de la balanza económica.

La economía actual de Corrientes permite la colocación de capitales á buen interés, con desenvolvimiento de riquezas que quedarán en el país.

El naranjo, como recurso de riqueza es incalculable. Corrientes produce dos terceras partes de la naranja que consume el país, y en breve dominará el mercado. Podremos exportarla, al litoral uruguayo, y hasta Europa, en dulces y en almíbar.

Un plantío modesto, de mil naranjos, que ocupa diez hectáreas produce cinco mil pesos anuales, sin más labor, después de formarlo, que una limpieza de la tierra. El plantío se forma en cinco años, y en tierra, sujetos y cuidados, en esos cinco años, no cuesta lo que produce en uno.

La naranja correntina es superior á la paraguaya y á la brasileña, es de escasa semilla, de formas grandes y jugo de abundante sacarina.

En el comercio de la fruta tiene preferencia moderada. Se paga hasta 9 pesos el millar en el árbol. Un árbol puede dar millares de naranjos. Hemos presenciado en las quintas de naranjos que rodean á la ciudad de Corrientes, en Empedrado, en Goya, Lavalle, Bella Vista y Santo Tomé, árboles con frutas maduras, con naranjitos verdes como del tamaño de un durazno, y con flores. El ambiente de esas localidades, en la época de la florescencia, es balsámico.

El plantío de naranjales es abundante en Corrientes. El ahorro del trabajador rural, se invierte de preferencia en un naranjal, y es feliz la familia correntina, que en la campaña tiene alrededor de su rancho, cubierto de jazmines, una ó dos hectáreas de naranjos.

Si el ferrocarril Nordeste Argentino facilitara el transporte económico de esa fruta y no cobrara los fletes de 430 pesos por un vagón desde Paso de los Libres hasta Buenos Aires, para conducir 100.000 naranjas, Corrientes, exportaría á la metrópoli mayor cantidad de frutos que los que hoy envía, con gran provecho para su economía.

Las tarifas del ferrocarril Nordeste son abrumadoras, agravadas con un servicio pésimo, por razón de horarios y de escasez de material rodante. Una investigación amplia al respecto, y una serie de medidas enérgicas por parte del Ministerio de Obras Públicas, se imponen. El servicio actual del ferrocarril Nordeste, casi es una rémora para el desenvolvimiento económico de Corrientes.

En la conducción del ganado, dicha empresa comete una serie de irregularidades. Durante la zafra de los saladeros, éstos son los únicos que pueden conducir hacienda. El estanciero espera meses para poder disponer de vagones, y cuando éstos están á su disposición, ha pasado la época de las ferias rurales, de la zafra, y el precio de los ganados ha bajado.

El numeroso cuerpo de inspectores de ferrocarriles, debe ser enviado á investigar estos hechos, y el público correntino, que hoy calla todas las irregularidades, no obstante demandar al periodista el comentario sobre las mismas, debe hacerlas constar en los libros de queja. Aparte de estas irregularidades, el ferrocarril Nordeste, no tiene estaciones con las comodidades rudimentarias. No hay w. c., salas de espera, donde el pasajero pueda resguardarse, á altas horas de la noche. Tomar el tren á las 2 de la mañana, en la ciudad de Mercedes, importa vivir, media hora, en la oscuridad, darse de bruces con los baúles, y si el tiempo es lluvioso, sufrir una mojadura.

La estación Acuña en la línea de Curuzú-Cuatiá á Monte Caseros, es una casilla, cuyo techo, cubierto de tierra está lleno de pasto. El espectáculo es curioso. Acusa la tolerancia de las autoridades nacionales con dicho ferrocarril.

De Buenos Aires, á Monte Caseros, la mercadería por ferri-boat", paga menos flete que el que se abona de Monte Caseros á Santo Tomé, siendo la última distancia, un 30 o/o menor.

Este es un punto que debe estudiar la dirección de comercio del Ministerio de Agricultura y exigir medidas perentorias del de Obras Públicas para hacer cesar esa anormalidad.

Si la dirección de ferrocarriles exigiera al Nord Este Argentino, el cumplimiento de la ley de ferrocarriles, mil correntinos tendrían ocupación. Este detalle es de importancia para Corrientes.

Esta empresa emplea como combustible la leña, y la tarifa para el transporte de ésta es elevado, 6.90 los mil kilos, sobre un mínimum de 7000 kilos por vagón.

El precio de la leña es de doce pesos los mil kilos para el consumidor en la costa del Uruguay, 14 en la ciudad de Corrientes.

Si al flete se une el gasto de corte el productor pierde dinero. Ha cesado por esta causa ese negocio. El ferrocarril, tiene así asegurado combustible para el porvenir; en la actualidad es la única compradora.

Las tarifas elevadas hicieron evolucionar el negocio de la leña, á la fabricación del carbón, pero el flete de transporte para éste es tan elevado que no puede llegar á la metrópoli.

La vía de Monte Caseros á Corrientes, con su bifurcación á Goya, por el empalme de San Diego, es más barata, en igualdad de distancia y similitud de carga, que la sección Monte Caseros á Santo Tomé. De ese modo parece que la empresa combate el flete marítimo vía Paraná. Y como de Monte Caseros á Santo Tomé no hay flete marítimo por la sencilla razón de que no hay navegación por el Río Uruguay, á esa altura aprieta el torniquete al comercio y al productor. El hecho no puede ser más anormal.

La zona ganadera de Corrientes está en los departamentos del Sur, litoral uruguayo y parte céntrica.

Aunque el refinamiento de los campos por cultivos de forrajes, no está muy adelantado, el de las haciendas, si bien es abundante, lucha con la dificultad de aclimatar los reproductores y las haciendas mestizadas.

Son loables los esfuerzos de las sociedades rurales de Mercedes y Curuzú Cuatiá, para procurar el mejoramiento de los ganados, con estímulos al ganadero. Los torneos anuales son importantísimos, y aparte del problema ganadero, la Sociedad Rural de Mercedes, ha encarado un problema económico transcendental: colonias agrícolas para el nativo, por iniciativa del presidente de la sociedad, señor Páez.

El hogar para el nativo, el estímulo económico, también lo ha encarado el gobierno central. La idea merece el calor de la opinión, y pensamos que los iniciadores correntinos debieran buscarla en la metrópoli, para el mejor éxito de la misma.

Las lanas de Curuzú Cuatiá son las que mayor precio obtienen en el mercado lanero de Londres y Liverpool. Son producto de la cruza del Rambouillet, con el Lincoln y Romer May, producto que se asimila á los campos correntinos, con grandes ventajas en la reproducción.

Los capones que se obtienen de esa cruza son grandes, excelentes para el consumo.

La zafra de lana en Curuzú Cuatiá el año 1910, alcanzó á dos millones de kilos.

El ganado vacuno no tiene más mercados que los saladeros, el consumo y la exportación al Chaco y al Brasil.

El término medio anual que se exporta al Brasil, es de ciento veinte mil vacunos. En este país, la importación de hacienda para el consumo está parada; el novillo paga impuesto, la vaca no.

El departamento de Santo Tomé, hasta el mes de Agosto del corriente año, exportó la hacienda que se indica en el cuadro adjunto:

	Vacas y novillos	Bueyes	Vacunos de cría	Caballos	Mulas	Yeguarizos de cría	Yeguas de cuenta	Burros	Lanares
Enero . . .	216	—	—	52	25	217	9	9	—
Febrero. . .	2.684	13	477	8	—	—	—	—	—
Marzo . . .	2.222	80	81	27	—	4	—	—	1.100
Abril . . .	8.656	13	—	113	70	—	13	—	—
Mayo . . .	13.411	34	—	74	2	377	110	2	—
Junio . . .	4.956	26	—	—	6	—	—	—	—
Julio . . .	5.463	16	1.274	14	26	—	61	—	—
Agosto. . .	1.141	—	—	—	—	—	—	—	—
Totales. . .	39.738	162	1.832	288	128	598	193	11	1.100

El valor de esta hacienda término medio, es de 1.321.800 pesos moneda nacional.

La riqueza ganadera de Corrientes, ha de triplicarse por el refinamiento del ganado en que se hallan empeñados fuertes estancieros. Por su parte, el gobierno, para mejor orientar ese propósito, sobre todo en la región del Norte de la provincia, donde la iniciativa del ganadero todavía no se diseña activa, ha decretado la formación de un haras en los campos que al efecto se adquirieron al señor Cabral, con imputación el gasto al producto del empréstito.

La especie yeguariza es inferior. Son caballos tipos, en general, de los mejores andaluces importados por la conquista, y que han degenerado bastante.

CONGRESO

CAMARA DE SENADORES

Ferrocarril del Valle de Lerma á Hualtiquina — Crédito suplementario.

En la sesión celebrada el jueves por el Senado, quedó pendiente, como se recordará, la discusión del proyecto de ley que autoriza al Poder Ejecutivo para subscribirse á acciones ordinarias de la empresa del ferrocarril del Valle de Lerma á Hualtiquina, por valor de dos millones de pesos oro, para contribuir de este modo á la construcción de dicha línea. El senador Maciá informó en general el proyecto y expuso las razones que había tenido la comisión de obras públicas para despacharlo favorablemente; pero habiéndosele pedido datos sobre la longitud de la proyectada línea y sobre el costo total de la misma, no le fué posible proporcionarlos por no tenerlos á la mano. En virtud de esto, se suspendió la consideración del proyecto hasta la sesión próxima.

Reanudada en la sesión de ayer la discusión, el miembro informante de la comisión suministró los datos que se le habían pedido.

Dijo que según los datos que tenía en su poder la comisión, la longitud total del proyectado ferrocarril, era de 382 kilómetros, y que el costo de la parte comprendida en el territorio argentino estaba calculado en pesos 11.517.000 oro. A esto había que agregar dos millones y medio más que costaría la línea chilena, de modo que el costo total ascendía á catorce millones de pesos oro.

Después de estas explicaciones, se aprobó en general y en particular el proyecto, sin observación alguna.

—

Fué aprobado también, previo informe del senador Irigoyen, un proyecto de ley en revisión, por el cual se abre un crédito suplementario de 812.383.09 pesos moneda nacional para reforzar el inciso 7o., ítem 2, partidas 2 y 3 del anexo F, del presupuesto del año 1911.

LA CRISIS MINISTERIAL FRANCESA

CONSTITUCION DEL NUEVO GABINETE

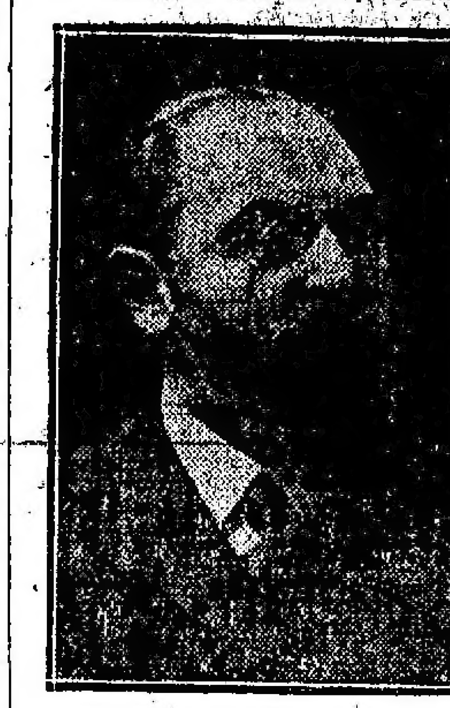
León Bourgeois

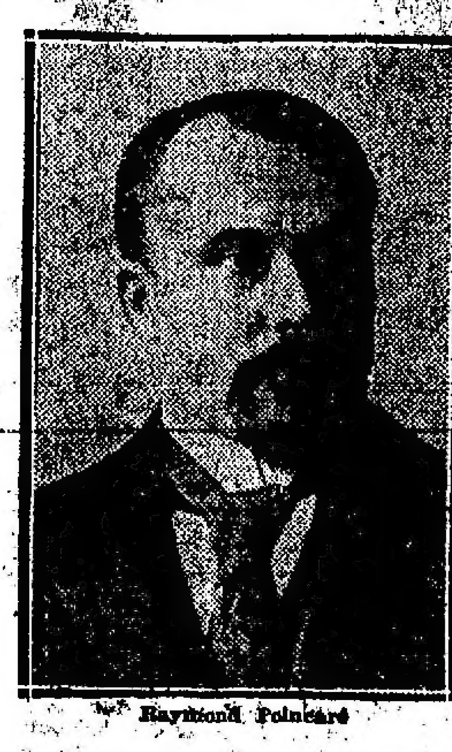
Raymond Poincaré

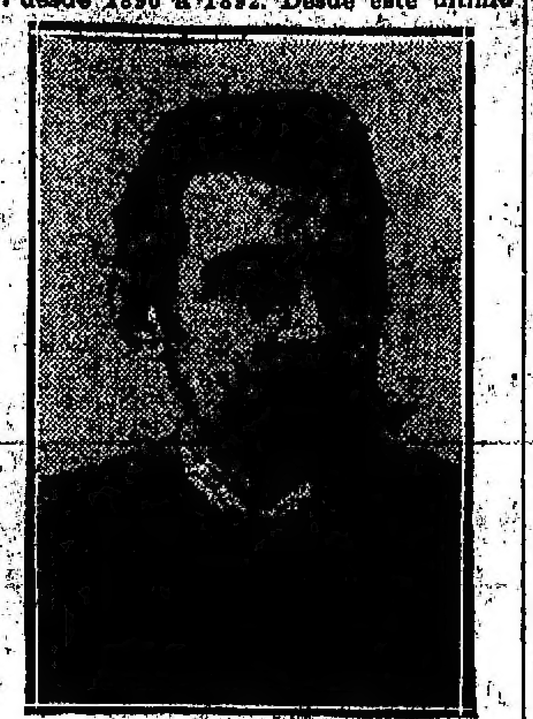
Arístide Briand

Chaumet

M. Guisthau

Millerand

Alexandre Bérard

J. Dupuy

Fernand David

Ayer ha quedado definitivamente constituído el nuevo gabinete francés, bajo la presidencia de M. Raymond Poincaré, que ha tenido el buen tino de asegurarse el concurso de hombres públicos de gran talla, que darán á su ministerio un carácter de homogeneidad muy apreciable.

M. Poincaré se reserva, además de la presidencia, la cartera de Relaciones Exteriores. En realidad, existen, en este momento, pocos políticos del prestigio de Poincaré, lo que explica el hecho de haberle resultado tarea relativamente fácil la formación de un gabinete en circunstancia, no del todo cómodas, pues se debaten en la actualidad diversas cuestiones de gran trascendencia, como la reforma de la ley de retiros obreros, reorganización del ejército y marina, cuestiones internacionales, etc. Pero es indudable que, dado el caudal de competencia que representan los nuevos ministros, su gestión se verá coronada por el éxito.

Raymond Nicolás Landry Poincaré nació en Bar-le-Duc, el 20 de Agosto de 1860. Graduado en derecho y licenciado en ciencias, ingresó en el foro y pronto se hizo notar como uno de sus mejores abogados. Fué concejal general en Pierrefitte desde 1886, jefe del despacho de M. Develle, mientras éste desempeñó el ministerio de Agricultura, en 1886. Un año después fué elegido diputado por el departamento del Mosa y reelegido en 1889 por el distrito de Commercy. En el gabinete Dupuy (1893-1895), fué ministro de Instrucción Pública y de Finanzas.

Al organizar Ribot su gabinete, en Octubre de 1895, le confió la cartera de Instrucción Pública. Desempeñó la vicepresidencia de la Cámara de 1895 á 1898 y se le reeligió diputado en 1898 y 1902. El 23 de Febrero de 1903 se incorporó al Senado, y fué reelegido por 544 votos, en 1906. Siendo miembro informante del presupuesto, en 1906, se le encargó del Ministerio de Finanzas en el gabinete Sarrien. En ese puesto se mostró tenazmente contrario al aumento de las erogaciones y se constituyó en defensor convencido de una política de economías.

El nuevo jefe del gabinete es reputado uno de los políticos de más talento de Francia. Fué ministro, por primera vez, á los treinta y dos años y es académico desde 1907 y considerado uno de los cultores de la lengua francesa, título, éste, de que se ha glorlado en más de una ocasión. Es orador de la mejor escuela moderna y su argumentación es sólida, precisa y elegante. También ha sido periodista, pues tuvo á su cargo la sección judicial del "Voltaire", de 1882 á 1887. Ha publicado los siguientes libros: "Du droit de suite dans la propriété mobilière" (1883), "L' ancien droit et le Code Civil" (1883) y las "Idées Contemporaines" (1906), etc. Desde su iniciación en la política, ha pertenecido al partido republicano radical.

El ministro de Justicia y vicepresidente del gabinete, M. Arístide Briand, es una personalidad política de grandes méritos. Su actuación ha sido siempre descollante, y su puesto, de combate. Nació en Nantes, el 28 de Marzo de 1862. Se doctoró en derecho y se incorporó, casi inmediatamente, á la política como secretario del comité general del partido socialista. Es un escritor, y, sobre todo, periodista, de fibra; durante varios años, fué director de "La Lanterne".

En 1902 se le eligió miembro del Consejo Superior del Trabajo. En el mismo año se incorporó á la Cámara de Diputados por el departamento del Loira.

Briand ha librado rudas batallas contra el clericalismo, que le debe en gran parte, el golpe más formidable que se le haya asestado en los últimos años y que quebró su influencia en Francia: la separación de la Iglesia del Estado, cuyo proyecto presentó á la Cámara en 1905.

En el gabinete Sarrien (1906) Briand fué, sucesivamente, ministro de Instrucción Pública y de Bellas Artes y Cultos, que continuó desempeñando con Clemenceau, desde 1906. Es un polemista de nota, como lo probó en la terrible interpelación al gabinete, en Mayo de 1907, por los socialistas unificados. En esa ocasión le tocó medirse con Jaurés, cuyo verbo violento y duro llegó hasta el ataque personal.

Sin desconcertarse ante las recias arremetidas del temible leader socialista, Briand hizo gala de una oratoria fina, precisa é incisiva. Terminó esta ardua jornada con la derrota de los unificados y el triunfo del gabinete, que se debió casi exclusivamente á Briand.

En 1906 fué reelegido diputado por 12.164 votos contra 6.945.

M. Alexandre Millerand, se hará cargo de la cartera de Guerra. Como Briand, es diputado socialista. Nació en París, el 10 de Febrero de 1859. Se doctoró en 1881. Es antiguo periodista; colaboró con Clemenceau en la "Justice"; fué director político de la "Voix", de la "Petite République" y de la "Lanterne". Presidió el consejo de administración del conservatorio de artes y oficios (1902); la comisión de seguros y previsión social (1902), y el consejo superior de comercio é industria (1903). En 1884 fué concejal municipal de París.

Desde 1885, es diputado por la primera circunscripción del departamento del Sena. Ha sido ministro de Comercio del gabinete Waldeck-Rousseau. En 1903 se le eligió miembro de la comisión permanente de preservación contra la tuberculosis. Es autor de la ley de retiros obreros, cuya aprobación le dió margen para pronunciar varios notables discursos sobre las clases trabajadoras, y las condiciones en que quedan los individuos á ellas pertenecientes cuando la edad los inhabilita para el trabajo.

La cartera de Justicia ha sido confiada por Poincaré á M. Fernand David, republicano radical.

M. David nació en Annemasse, el 18 de Octubre de 1869. Después de doctorarse en derecho, se dedicó al ejercicio de la profesión. En 1898 fué elegido diputado por la Alta Saboya y reelegido hasta la fecha.

En 1902 fué designado secretario de la Cámara y en 1903, informante del presupuesto de agricultura y del presupuesto general en 1907.

El nuevo ministro de Obras Públicas, M. Jean Dupuy nació en Saint Palais, departamento de la Gironde en 1844. Se distinguió en el periodismo y fué director del "Petit Parisien". Es presidente del sindicato de la prensa parisiense.

En la administración desempeña el cargo de miembro del consejo superior de agricultura.

Ingresó en el Senado, en representación del departamento de los Altos Pirineos en 1901.

Al hacerse cargo de la presidencia en 1899, M. Waldeck Rousseau le confió la cartera de Agricultura, en cuyo desempeño empleó sus conocimientos sobre viticultura y agricultura en general. Es gran propietario y uno de los viticultores más progresistas y vicepresidente de la Sociedad Nacional de Fomento de la Agricultura y miembro de la Sociedad Nacional de Agricultura. En 1906, fué elegido presidente de la Unión Republicana.

M. León Víctor Auguste Bourgeois es el nuevo ministro de Trabajo y Previsión Social, Nació en París, el 21 de Mayo de 1851; se doctoró en derecho y entró á la administración, en 1876, como segundo jefe de lo Contencioso en el ministerio de Obras Públicas. En Diciembre del mismo año se le designó secretario general del Marne y subprefecto de Reims en 1880.

Fué sucesivamente, prefecto del Tarn, secretario de la Prefectura del Sena, prefecto del Alto Garona, director del personal en el ministerio del Interior, director de asuntos comunales y departamentales en el mismo ministerio y consejero de Estado en servicio extraordinario.

Fué elegido diputado del Marne en 1888, teniendo por contrario al general Boulanger y reelegido por Chalons hasta 1902. En 1890 fué ministro del Interior y de Instrucción Pública, desde 1890 á 1892. Desde este último año á 1893 tuvo á su cargo la cartera de Justicia y de 1895 á 1896 la presidencia del gabinete y la del Interior y de Relaciones Exteriores. En 1898 fué, nuevamente, ministro de Instrucción Pública. Ha sido, también, delegado al Congreso de la Paz en la Haya (1899) y es miembro de la Corte Permanente de Arbitraje Internacional. Preside el consejo de administración del conservatorio de artes y oficios. En 1902 fué reelegido diputado y presidente de la Cámara en dicho año y en 1903. En Agosto de 1905 ingresó al Senado y tuvo la cartera de Relaciones Exteriores en el gabinete Sarrien (1906).

Además de los anteriores, conservan sus respectivas carteras M. Delcassé, ministro de Marina; M. Klotz, ministro de Finanzas; M. Lebrun, ministro de Colonias, y M. Pams, ministro de Agricultura. Además, el nuevo ministro del Interior, M. Steeg, desempeñaba en el ministerio anterior la cartera de Instrucción Pública. Al constituirse el gabinete Caillaux tuvimos ocasión de recordar la biografía de todos ellos, á la vez que publicamos sus retratos. Creemos, por lo tanto, innecesario volverlo á hacer en esta ocasión.

LOS ARTICULOS DE CONSUMO EN BUDAPEST

Solución del conflicto

Para conocimiento de la Intendencia Municipal, el Ministerio del Interior le envió ayer un extenso informe del cónsul argentino en la ciudad de Budapest, Austria-Hungría, que se refiere á la solución adoptada para abaratar la vida.

En dicho informe se da cuenta de haberse constituído en ese municipio una sociedad comercial cooperativa, para explotar todo lo referente al abastecimiento de artículos de primera necesidad para la población, y en la cual la Municipalidad contribuye con el 60 por ciento del capital de 4.000.000 de coronas y el público con un 40 por ciento distribuído en pequeñas acciones sumamente fácil de adquirir.

Se agrega en el informe que la sociedad consulta de un modo eficacísimo la economía política en general y puede decirse que el municipio entra con esa solución, en la inexpugnable línea de los más grandes capitalistas ó expendedores á quienes podrá hacer una competencia provechosísima para la población, monopolizando por cuenta del pueblo los principales mercados centrales y suburbanos. También se cree que podrá conseguirse una inspección más directa y eficaz de la ejercida hasta ahora en los mercados particulares, pues se propone, con la ayuda de la mayoría del público, extender el comercio cooperativo hasta las mismas fuentes de la producción, de manera que el intermediario quede absolutamente excluído y las ganancias puedan luego ir al bolsillo del consumidor.

En cuanto á las de la Municipalidad, dice el informe, serán siempre destinadas á la mejora de los mercados y á la capitalización, lo cual dará por resultado la constitución de una base poderosa, con la cual podrá operar la cooperativa. Se creará una fábrica de pan, de modo que la misma sociedad sea la única concesionaria para expender ese artículo en sus propios mercados.

La sociedad ha sido duramente combatida por el comercio en general, pero ha conseguido abrirse amplio camino, debido á la férrea reglamentación que se ha dictado para regular hasta sus más mínimos pasos.

SITUACION DE SAN JUAN

LA DEMANDA DE INTERVENCION

Acusaciones al gobierno

DEFENSA DEL DOCTOR ORTEGA

LOS CARGOS DEL CORONEL SARMIENTO

ABSTENCION EN LAS ELECCIONES DE HOY

Los asuntos políticos de San Juan siguen de mal en peor.

El ministro del Interior ha prometido que entre hoy y mañana resolverá el pedido de intervención formulado por la minoría de la legislatura; pero, hechos nuevos se han agregado, á última hora, y deberán ser tomados en cuenta, entre ellos el telegrama de la Unión Nacional.

El diputado Conforti, en una visita que hizo ayer al Presidente de la República, le expuso la situación sin garantías ni libertades, por que atraviesa actualmente la provincia de San Juan y apoyó el pedido de intervención.

DENUNCIAS CONTRA LAS AUTORIDADES

El presidente de la Unión Nacional de San Juan denunció ayer al Ministro del Interior, que la comisión electoral de las Chimbas se ha presentado ante la junta del partido manifestando como un hecho notoriamente público, que un comisario escoltado por soldados armados recorre el comicio con carros, tomando á los hombres á la fuerza, y los conduce al comité oficialista, donde los reunen y vigilan como presos para llevarlos mañana á votar.

Así mismo dice que desde ayer se han distribuído gruesas partidas de tropa armada á los departamentos, municionadas como para entrar en batalla con el pueblo.

EL GOBERNADOR Y EL CORONEL SARMIENTO

El gobernador doctor Ortega ha dirigido un manifiesto al pueblo en el que declara que su propósito inquebrantable y sincero de gobernar con la ley equidistante de todos los partidos y libre de tutelajes políticos depresivos de su alta investidura, es el motivo de que en esta hora un núcleo de sus compañeros de penosa lucha por el mejoramiento institucional y material del Estado, y especialmente su antecesor en el gobierno, se tornaran en los peores enemigos de su persona como gobernante.

Agrega, que mucho ha lamentado que la Cámara de Diputados de la provincia, por razones de la forma irrespetuosa del documento de acusación, no haya dado trámite al juicio político que ha resuelto iniciarle el ex gobernador coronel Carlos Sarmiento, porque su rápida sustanciación le habría dado la oportunidad de comprobar la intencionada falsedad de sus cargos.

El primer cargo que le formula el ex gobernador, es el de retener en su poder la suma de pesos 49.799.63 moneda nacional, pertenecientes al Estado y provenientes del empréstito externo, sin haber rendido cuenta de su inversión.

A este respecto, dice, que la justicia se ha encargado ya de esclarecer este asunto y que no desea que pueda interpretarse que sus opiniones á este respecto vayan aun indirectamente á influir sobre el ánimo de los magistrados á quienes les toca participar en esta grave cuestión, que no son jueces creados "ad hoc", como temerariamente lo afirma el coronel Sarmiento, pues el fiscal y todos los jueces actuales, con excepción del defensor de menores y el juez de lo civil doctor Emilio R. Moyano, fueron nombrados durante el período de gobierno de su acusador.

El cargo de haber adquirido muebles en la capital federal por cuenta y orden del gobierno de la provincia, presentando las cuentas de las casas vendedoras con los precios abultados, dice que se reduce á la adquisición de una biblioteca que posee actualmente la Corte de Justicia, cuyo costo, embalaje, acarreo, etc., alcanzó á la muy exigua suma de 1.400 pesos, cuya factura original, dirigida directamente por la casa H. Thompson al gobierno de la provincia, fué pagada por el señor Vilardebó, por encargo del ex gobernador.

La cuenta fué visada por el secretario de la gobernación, y su pago autorizado por el ministerio de Gobierno, en 24 de Abril de 1910.

En cuanto á la sociedad comercial con el actual ministro de Hacienda, señor Martín Albarracín, para adquirir tierras, es un cargo infundado é inexacto, pues tal sociedad no ha existido, ni existe.

El hecho es que él y el señor Martín Albarracín asistieron á un remate en Buenos Aires en Mayo de 1909, y compraron seis lotes de terreno en el Dock Sur y cuatro en Floresta, cada cual por su cuenta—los que conservan, sin haberlos negociado en forma alguna, y pagado mediante una modestísima cuota mensual.

Respecto á haber recibido una suma de dinero del contratista del registro gráfico, doctor Jofré Pointu Nores, dice que es absolutamente falso, pues que no tuvo jamás intervención del ningún género en la contratación del registro gráfico, y siendo así no puede haber recibido sumas de dinero por ese concepto.

No merece mayores explicaciones lo referente á la sociedad para adquirir un diario, de la que también forma parte el vicegobernador de la provincia, hecho que maliciosamente calla el coronel Sarmiento, pues bien sabido es que un diario en esta provincia está lejos de ser una empresa comercial.

El propósito de todos fué usar de la entidad-diario, como órgano honesto y moderado, en la defensa de los intereses generales. Igualmente sucede en lo que atañe á su sociedad con el señor Vilardebó, que data de varios años, y cuyo ramo de comercio en suma, es la consignación de vino de Mendoza, y que el señor Vilardebó, que es un comerciante honorable y conocido, maneja sin ninguna intervención de su parte.

INTERVENCION Y ELECCIONES

Por su parte, nuestro corresponsal en San Juan, nos ha telegrafiado ayer lo siguiente:

San Juan, Enero 13—Se reunieron los senadores que responden al partido oficial y resolvieron dirigirse al Ministro del Inerior, oponiéndose al pedido de intervención hecho por la minoría de los diputados opositores.

El partido Unión Nacional resolvió abstenerse de concurrir á las elecciones de mañana en el departamento de Concepción, por falta de garantías.

De los departamentos donde habrá mañana elecciones, siguen llegando quejas contra las policías que hacen presión sobre los electores.

La Defensa Agrícola ha mandado sumariar al empleado de ésta señor Pedro Gil, por actuar activamente en política.

Se censura el nombramiento de consejero del Banco Provincial hecho en la persona del diputado nacional señor Ramón Moyano.

Se conceptúa ilegal por cuanto el artículo octavo de la ley orgánica de dicho Banco, prohibe formar parte del directorio á parientes, y el señor Moyano se encuentra este caso, por haber en aquél un hijo político.

San Juan, Enero 13 — Me informan que en Trinidad tampoco se presentarán mañana en las elecciones de diputados los opositores, por falta absoluta de garantías.

La fracción Sarmientista del partido Popular publica una declaración en la que condena enérgicamente los actos de gobierno del doctor Ortega y manifiesta que se abstiene de ir mañana á los comicios.

Dice, entre otras cosas, que es ocioso afirmar que el régimen republicano de gobierno está subvertido en el comicio, que es el fundamento de la soberanía del pueblo; que debe volverse á la normalidad rodeándolo de las garantías que aquel régimen asegura, y que los hombres del partido Popular, se recogen mañana en el reducto de los principios de lealtad de sus compromisos, recogen su bandera, y la pliegan por 24 horas, para que el fango de la farsa inicua de mañana no salpique su alba blancura.

Esto dice que no significa abandonar la liza; antes, al contrario, nos retemplamos en la comunión íntima de nuestros afectos políticos, para desarrollar en la oportunidad próxi- [illegible] el grande esfuerzo que ha hecho en tierra con este gobierno de [illegible] campeando, que debiéramos borrar de la historia de San Juan, prefiriendo el vacío de una página á las vergüenzas que en ella debían de escribirse.

El movimiento político ha sido hoy inusitado.

Los preparativos de la lucha de mañana hacen prever acontecimientos, dado el estado de los ánimos.

BANCO HIPOTECARIO NACIONAL

Emisión de cincuenta millones

La expansión económica de esta institución bancaria, que beneficia no solamente á la capital federal sino á las provincias y territorios nacionales, ha reclamado imperiosamente un aumento en la circulación de que actualmente dispone, para poder atender por ese medio la demanda de préstamos hipotecarios que afluyen de todos los puntos del país.

El artículo 3o. de la ley orgánica del Banco Hipotecario Nacional dice que podrá aumentarse la actual circulación hasta quinientos millones de pesos en cédulas de crédito por resolución de dos tercios de votos de la totalidad de los miembros del directorio, y con acuerdo del Poder Ejecutivo, agregando que todo aumento se hará por sumas parciales que no excedan de cincuenta millones.

A los efectos del cumplimiento de esta disposición legal, el presidente del Banco Hipotecario Nacional doctor Zenavilla se entrevistó ayer con el Ministro de Hacienda, para comunicarle la resolución del directorio.

Quedó convenido que, en un próximo acuerdo del Poder Ejecutivo se autorizaría una nueva emisión de cincuenta millones de pesos en cédulas, con lo cual el Banco tendrá una circulación de 400 millones de pesos moneda nacional.

LA CARESTIA DE LA VIDA EN ALEMANIA

MEDIDAS SOLICITADAS

Importación de maíz y pasto

Los informes consulares recientemente llegados de Europa, contienen interesantes detalles sobre el encarecimiento de vida producido en los principales países del viejo continente y sobre las dificultades con que se tropieza para subvenir á sus necesidades.

El vicecónsul argentino en Colonia (Alemania), manifiesta que las industrias agro-pecuarias del imperio alemán han sufrido importantísimos trastornos, provocados por la aparición de la fiebre aftosa en el ganado y la terrible sequía que agostó los campos, malogrando una buena parte de las cosechas.

Las pérdidas de las sementeras de patatas y legumbres, como también los escasos rendimientos que han proporcionado los cultivos de alfalfa y otros pastos destinados á forraje, han determinado un encarecimiento general en los precios de esos productos, encarecimiento que, debido á la escasez de heno, repercutirá sensiblemente en los demás artículos de consumo, como ser carne, leche y manteca.

A fin de remediar en parte los inconvenientes y trastornos ocasionados por las causas indicadas, el fisco ferroviario alemán ha adquirido de primera mano, grandes cargamentos de patatas, para cederlos á sus empleados sin recargos de ninguna especie, evitando de esta manera las explotaciones de los intermediarios.

Por otra parte, los intendentes municipales del imperio, reunidos en Posen, acordaron dirigir una nota al canciller, pidiéndole medidas urgentes para poner fin á la carestía de la carne.

Además, han pedido que se facilite la importación de ganado en pie, procedente de los países limítrofes; que se favorezca la introducción de carne congelada argentina; que se decrete temporariamente la suspensión de los derechos de entrada á los forrajes, inclusive el maíz; que se rebajen al mínimum los fletes para las patatas, legumbres y forrajes, etc., y que se simplifique la reglamentación de policía sanitaria.

Es de esperar que si el gobierno alemán suspende ó rebaja los derechos de importación sobre el maíz, ese mercado no solamente adquirirá las cantidades de costumbre, sino que aumentará notablemente sus pedidos, pues necesita de grandes partidas de ese cereal para emplearlo como forraje y para aprovecharlo en las destilerías de alcohol en reemplazo de la patata.

Las noticias que contiene el informe aludido, hacen saber que los importadores de pasto seco tienen contratados grandes cargamentos en el Canadá y que se preparan para monopolizar ese comercio contando con las ventajas que les deparan las diferencias de fletes.

Con todo, ésta es una cuestión que no debe dejarse de mano, pues nuestros exportadores deben estudiar la forma de subsanar ese inconveniente, tratando de disputar el mercado al forraje canadiense.

Las franquicias solicitadas para las carnes congeladas, encuentran en Alemania serias resistencias del lado del partido agrario, pero, aún cuando las peticiones formuladas por las autoridades comunales, cámaras de comercio y demás corporaciones se estrellan contra la dificultad de acordarlas, es indudable que esta cuestión ha salido del terreno de las manifestaciones abstractas para concretarse en hechos, que si hoy presentan los contornos de tímidas proposiciones, no tardarán en convertirse en exigencias imperiosas, porque el fenómeno de la carestía no reconoce orígenes en causas accidentales, ni locales, sino que tiene sus fundamentos en razones de orden universal, que afecta á todos los países europeos por igual.

Felizmente, para nuestro país, las espléndidas cosechas de maíz que se espera recoger y la abundancia de forrajeras, tienen asegurado un mercado de primer orden, pues la crisis agrícola del imperio alemán, determinará un aumento notable en los pedidos ordinarios.

El informe mencionado termina diciendo que las perspectivas vitivinícolas se presentan muy satisfactorias, porque los grandes calores de Julio y Agosto han hecho desaparecer á un terrible gusanito que asolaba los viñedos, esperándose, por consiguiente, grandes rendimientos en las regiones del Rhin, Mosela, Naha y Ahr.

IMPUESTOS INTERNOS

CONTROL DE TABACOS

La administración de impuestos internos ha dictado una resolución en la cual establece que los tabacos adquiridos directamente de cosecheros, por los comerciantes, serán cargados en una cuenta especial, titulada "compras á cosecheros" y que los descargos de esta cuenta se harán en concepto de salidas para enfardar.

Se establece también que una vez hechos los fardos ó bultos y aplicadas á ellas las boletas de circulación reglamentaria, los tabacos serán cargados en la cuenta general.

Queda resuelto igualmente que el movimiento de la cuenta de compras á cosecheros, deberá ser comunicado por los comerciantes, mensualmente, á las oficinas de impuestos internos, en una planilla que remitirán adjunta á las declaraciones juradas, debiendo expresarse en esta planilla la existencia anterior de tabacos adquiridos de cosecheros, las compras hechas durante el mes y las salidas para enfardar.

Esta resolución ha sido tomada á iniciativa del jefe del control de tabacos, señor Eguía, y con objeto de limitar los inconvenientes que presenta en la práctica, la anotación, en la cuenta general, de las partidas de tabacos compradas por los comerciantes á los cosecheros.

BOLETIN TELEGRAFICO DEL EXTERIOR, DE LAS PROVINCIAS Y TERRITORIOS

VIA COLON

EMIGRACION FRANCESA A LA ARGENTINA

LA CIRCULAR DE LA PREFECTURA

Declaraciones del ministro en París

PARIS, Enero 13—Con motivo de la reciente circular de la prefectura de policía, acerca de la emigración á la República Argentina, el ministro en París, señor Rodríguez Larreta, hizo las siguientes declaraciones:

"No he atribuído ninguna importancia á esa circular que es un acto injustificado, cuya explicación no alcanzo y sólo puede hallarse fuera de mi acción diplomática.

"Su pretexto fué la publicación en varios diarios parisienses de artículos muy entusiastas sobre la República Argentina, que tengo fundamentos para creer enteramente espontáneos.

"Los conceptos de la nota no son muy felices y su exageración les quita toda la eficacia y han descontentado mucho á la opinión.

"Estoy persuadido de que todo esto no servirá más que para hacer resaltar poderosamente nuestra prosperidad".

Al terminar estas declaraciones el ministro argentino, declaró que en cuanto se haya constituído el ministerio solicitará amistosamente que sea anulada esa nota y espera conseguirlo. Agregó que las relaciones de amistad entre su país y Francia, que se robustecen cada día más, no dependen de ningún modo de un acto más ó menos meditado.

INFORMACIONES COMERCIALES

MERCADO FINANCIERO LONDINENSE

Los ferrocarriles argentinos

LONDRES, Enero 13— Sigue reinando tirantez en este mercado monetario. La tasa del descuento particular estuvo hoy más floja que en los días anteriores.

En el Stock Exchange el tono fué tranquilo, aunque optimista.

La sección de ferrocarriles británicos mejoró.

Las acciones de ferrocarriles argentinos estuvieron firmes, por esperarse una intervención oficial en la huelga que se desarrolla en aquel país.

REMATES DE LANAS

LONDRES, Enero 13—La primera serie de remates del año se iniciará el martes en el mercado de lanas de Mincing Lane. Terminará el 2 de Febrero próximo.

Para la primera semana de ventas están inscriptos 55.580 fardos de lana.

PRECIOS Y COTIZACIONES

CEDULA ARGENTINA

AMBERES, Enero 13—La cédula argentina se cotizó á 42.75.

TITULOS ARGENTINOS

LONDRES, Enero 13—Los títulos del empréstito argentino de 5 por ciento de 1909, se cotizaron á 102 por ciento; los de 5 por ciento de 1891, á 101 1|2; los de 5 por ciento de 1900, á 87; los de 4 por ciento de 1897, á 86 3|4; los de 5 por ciento de 1886, á 102 1|2; los de 3 y 3 1|2 por ciento, á 72 7|8; los de 4 por ciento de 1890, á 87.

DESCUENTO

LONDRES, Enero 13—Las operaciones de descuento se realizaron á 3 11|16.

EMPRESTITO ARGENTINO DE 1909

NUEVA YORK, Enero 13 — Los títulos del empréstito argentino de 1909, se cotizaron en este mercado á 97 por ciento.

FERROCARRILES ARGENTINOS

LONDRES, Enero 13 — Las acciones ordinarias del ferrocarril del Sud se cotizaron á 123 1|2 o|o.

Ferrocarril Buenos Aires Oeste—Se cotizaron á 131 o|o.

Ferrocarril Central Argentino—Acciones ordinarias, á 105 por ciento.

Acciones deferidas á 98 1|2 o|o.

Ferrocarril Buenos Aires al Pacífico—Acciones ordinarias á 98 1|3.

Ferrocarril Gran Oeste Argentino—Acciones ordinarias á 106 o|o.

Ferrocarril Nordeste Argentino—Acciones ordinarias, á 53 1|4 o|o.

Ferrocarril Córdoba y Rosario—Acciones preferidas de 6 por ciento, se cotizaron á 107 1|2 o|o.

Las acciones de segunda preferencia se vendieron á 68.

Ferrocarril Central Córdoba — Los debentures se pagaron al tipo de 54 3|4 por ciento.

Ferrocarril de Entre Ríos—Acciones preferidas de 5 por ciento, á 101 3|4 por ciento.

Las acciones ordinarias, á 76 por ciento.

Acciones de segunda preferencia, se cotizaron á 73 o|o.

FERROCARRILES URUGUAYOS

LONDRES, Enero 13—Las acciones del ferrocarril Central del Uruguay, extensión Este, fueron cotizadas á 8 9|16 libras esterlinas, sin dividendo. Las de la extensión Norte se cotizaron á 7 1|4 libras esterlinas.

FERROCARRILES PARAGUAYOS

LONDRES, Enero 13—Los nuevos debentures de 5 por ciento del ferrocarril Central del Paraguay, se cotizaron á 50 o|o.

Las acciones ordinarias se cotizaron á 4 5|8 libras esterlinas.

ACCIONES DE RIO TINTO

LONDRES, Enero 13—Las acciones de las minas de cobre de Río Tinto, se cotizaron hoy al tipo de 71 libras esterlinas por acción de 10 libras.

PARIS, Enero 13 — Las acciones de las minas de Río Tinto de 10 libras esterlinas se cotizaron al contado á 1.782 francos.

MERCADO DEL CAPITAL

PARIS, Enero 13 — El descuento bancario está á 5 por ciento.

El descuento particular se efectuó al tipo de 3 1|2 por ciento.

PARIS, Enero 13—El descuento bancario se efectuó al tipo de 3 1|2 por ciento.

El descuento particular se efectuó al tipo de 3 1|4 o|o.

LONDRES, Enero 13—El descuento bancario estuvo al tipo de 4 o|o.

El descuento particular se efectuó al tipo de 3 3|4 o|o.

VIENA, Enero 13—El Banco Imperial Austro-Húngaro fijó la tasa oficial del descuento al tipo de 5 por ciento.

MERCADO DE CAMBIOS

BERLIN, Enero 13—Los cambios sobre Londres se cotizaron á 20.50.75

Sobre Londres se efectuó al tipo de 25.22.50 francos la libra esterlina.

GENOVA, Enero 13—El cambio sobre París se efectuó á 100.56 liras los 100 francos.

Sobre Londres, á 25.37 1|4 liras la libra esterlina.

Sobre Berlín, á 123.70 liras los 100 marcos.

NUEVA YORK, Enero 13—Los cambios sobre Londres se efectuaron al tipo de 4.86.90 dólares la libra esterlina.

A 60 días, á 4.8350 dólares

A 90 días, á 4.82.125 cents.

Sobre Berlín, á 95 cents los 4 marcos.

A 90 días, á 94.12.50 cents los 4 marcos.

Sobre París, á 5.18.50 francos el dolar.

A 90 días, á 5.22.50 francos el dollar.

CONSOLIDADOS BRITANICOS

LONDRES, Enero 13—Los consolidados británicos de 3 1|2 por ciento se han cotizado en el Stock Exchange, al tipo de 76 13|16 por ciento al contado.

A plazos, á 76 1|16 por ciento

CONSOLIDADOS ALEMANES

LONDRES, Enero 13—Los consolidados alemanes de 3 1|2 por ciento se cotizaron á 92.37.50 por ciento.

Los consolidados de 3 por ciento se cotizaron á 82.60 por ciento.

RENTA FRANCESA

PARIS, Enero 13—Los títulos de la renta francesa de 3 por ciento se cotizaron al tipo de 94.825.

RENTA ITALIANA

GENOVA, Enero 13—Los títulos de la renta italiana se cotizaron hoy á 100.50 o|o.
100.55 o|o.

TITULOS URUGUAYOS

MONTEVIDEO, Enero 13—Las cédulas hipotecarias se cotizaron para fin de mes á 113.80, y para fin de Febrero, á 114; los títulos K, al contado, á 90, y para fin de mes, á 90.60; los títulos H, á 90.10; los E, á 98.50; los J, á 91; los títulos de la deuda consolidada, á 74.90 los de la deuda de conversión, á 98.60.

LONDRES, Enero 13—Los títulos de la deuda consolidada de la República Oriental del Uruguay, se cotizaron hoy en esta plaza á 76.62 1|2.

CAMBIO EN CHILE

SANTIAGO DE CHILE, Enero 13 — Los cambios se efectuaron al tipo de 10 3|8 peniques.

El cambio del oro está á 176 1|2 o|o.

MERCADO DE CEREALES

TRIGO

NUEVA YORK, Enero 13 — En este mercado de cereales se obtuvieron los siguientes precios:

El trigo para Mayo se cotizó á 1 dollar 03 3|4 cents el bushel.

Para Julio, á 99 1|2 el bushel.

En el mercado de trigo disponible los precios fueron los siguientes:

El número 1, de primavera, del Norte, á llegar, puesto á bordo, á 1 dollar 19 cents. el bushel.

Para Julio, á 1 dollar 1|8 cents el bushel.

El número 2, rojo, puesto á bordo, á un dollar 1|2 cents. el bushel.

El número 2, duro, de invierno, puesto á bordo, á 1 dollar 10 cents el bushel.

El número 1, de Manitoba, á 1 dollar 13 3|4 cents el bushel.

CHICAGO, Enero 13—Las cotizaciones de trigo en el mercado de cereales, fueron las siguientes:

Para Marzo, á 94 1|2 cents el bushel.
Para Mayo, á 93 1|8 cents el bushel.
Para Julio, á 93 1|8 cents.

PARIS, Enero 13—El trigo se cotizó para Enero, á 1 dollar 40 1|2 cents el bushel.

BERLIN, Enero 13—El trigo para Diciembre se cotizó á 1 dollar 41 cents el bushel.

BUDAPEST, Enero 13—En este mercado se ha cotizado hoy el trigo para Enero á razón de 1 dollar 29 5|8 cents el bushel.

HAMBURGO, Enero 13—El trigo argentino ha sido vendido en este mercado á 165.50 marcos la tonelada.

LIVERPOOL, Enero 13—En este mercado de cereales, el trigo se cotizó á los siguientes precios:

El trigo para entregar en Marzo se cotizó á 7 chelines 6 1|8 peniques las 100 libras.

Para Mayo, á 7 chelines 4 1|4 peniques.

Para Julio, á 7 chelines 4 3|8 peniques las 100 libras.

El trigo del Río de la Plata se cotizó á 7 chelines 10 peniques.

El trigo australiano se cotizó á 7 chelines 9 peniques.

El trigo número 2, de Manitoba, á 7 chelines 10 peniques las 100 libras.

El número 2, del Oeste, á 7 chelines y 7 peniques.

MAIZ

HAMBURGO, Enero 13—El maíz se cotizó ayer en este mercado á 122.50 marcos la tonelada.

CHICAGO, Enero 13—El maíz se cotizó en este mercado á los siguientes precios:

Para Marzo, á 64 5|8 cents el bushel.

Para Mayo, á 65 cents el bushel.

LIVERPOOL, Enero 13—Se cotizó el maíz en este mercado á los siguientes precios:

El maíz tipo mezcla, de los Estados Unidos, á 5 chelines 9 1|8 peniques.

Para Febrero, á 5 chelines 9 peniques las 100 libras.

El maíz de los Estados Unidos, mezcla, nuevo, al contado, á 6 chelines 9 1|2 peniques.

El maíz del Río de la Plata, á 6 chelines 9 peniques.

SEMILLA DE LINO

HAMBURGO, Enero 13—La semilla de lino, del Río de la Plata, se ha cotizado en este mercado á razón de 321 marcos la tonelada.

AVENA

NUEVA YORK, Enero 13—Los precios de la avena fueron los siguientes:

La número 2, blanca, nueva, se cotizó á 55 cents; la número 3, blanca, á 54 1|2 cents; la Standard, á 55 cents.

CHICAGO, Enero 13—Los precios de la avena fueron los siguientes:

Para Marzo, á 49 1|2 cents el bushel.

Para Mayo, á 44 5|8 cents el bushel.

MERCADO DE CARNES

LONDRES, Enero 13 — Las carnes congeladas de oveja se vendieron á 2 chelines 1 penique por stone de 8 libras inglesas.

La carne vacuna, congelada, se vendió á 2 chelines 4 1|2 peniques al contado por stone de 8 libras.

Los cuartos delanteros, á 1 chelín 10 1|2 peniques al contado por stone de 8 libras.

La carne vacuna, sin congelar, se cotizó á 2 chelines 10 peniques á 3 chelines 4 peniques por stone.

Los cuartos delanteros se vendieron de 2 chelines á 2 chelines 1 penique por stone de 8 libras inglesas.

En las últimas 24 horas entraron en el mercado 2.900 cuartos de novillos chilled.

Nota—El stone equivale á tres kilogramos 127 gramos.

MERCADO DE MANTECA

LONDRES, Enero 13—La manteca procedente de la República Argentina, se cotizó de 134 á 136 chelines. Costo, seguro y flete.

La manteca de Cork se cotizó á 127 chelines.

MERCADOS DE LANAS

HAVRE, Enero 13—Las lanas peinadas del Río de la Plata, se vendieron á 170 francos los 100 kilogramos, al contado; para Febrero, á 168.50 francos; para Abril, á 167.50 francos, y para Julio, á 167.50 francos.

ROUBAIX (Tourcoing), Enero 13—La lana peinada, de los puertos del Río de la Plata, fué cotizada á 5.40 francos al contado; para Febrero, á 5.37.50 francos; para Abril, á 5.32.50 francos, y para Julio, á 5.30 francos.

AMBERES, Enero 13—La lana argentina, peinada, se cotizó á 5.40 francos el kilogramo, al contado; para Febrero, á 5.32.50 francos; para Abril, á 5.30 francos, y para Julio, á 5.27.50 francos.

MERCADO DE ALGODON

NUEVA YORK, Enero 13—Los precios del algodón en este mercado fueron ayer los siguientes:

Para Enero, á 9.52 cents la libra.
Para Marzo, á 9.67 cents la libra.
Para Mayo, á 9.76 cents la libra.
Para Julio, á 9.81 cents la libra.
Para Agosto, á 9.84 cents la libra.

LIVERPOOL, Enero 13 — El algodón se cotizó ayer en este mercado á los siguientes precios:

El producto Middling de entrega inmediata, se vendió á 5.39 peniques la libra; para Enero y Febrero, á 5.17 peniques; para Marzo y Abril, á 5.23 peniques; para Mayo y Junio, á 5.27 peniques; para Agosto, á 5.31.

Entraron en el mercado en las últimas 24 horas 6.000 pacas.

MERCADO DE QUEBRACHO

HAMBURGO, Enero 13—El quebracho en rollizos se cotizó en este mercado de 78 á 80 marcos los 1.000 kilogramos.

El extracto de quebracho se vendió de [illegible] á [illegible] marcos los 100 kilogramos.

LA GUERRA ENTRE ITALIA Y TURQUIA

SIGUE NORMALIZÁNDOSE LA SITUACIÓN EN LA TRIPOLITANIA

REORGANIZACION DE LOS SERVICIOS ADMINISTRATIVOS

ECOS DEL COMBATE NAVAL CON LAS CAÑONERAS TURCAS

DIFUSIÓN DE LA NOTICIA EN EL TEATRO DE LA GUERRA

NUEVOS RECONOCIMIENTOS MILITARES

SITUACION INVARIADA

INFORMACIONES DE ORIGEN ITALIANO

ROMA, Enero 13—Noticias de Trípoli aseguran que próximamente tendrá lugar el desembarco de un importante núcleo de fuerzas italianas en un punto de la costa occidental, para apoyar definitivamente la acción de la escuadra que en aquellas aguas está realizando continuos cruceros, con el fin de impedir el contrabando de guerra.

Se dice, al respecto, que los jefes otomanos, en conocimiento del plan del general Caneva, reconcentrarán fuerzas considerables en los parajes en donde deberán desembarcar los italianos, con el propósito de librar una gran batalla en condiciones para ellos favorables, y lograr un triunfo sobre las tropas invasoras.

En los círculos militares de Trípoli, se añade que la noticia de la próxima acción italiana fué conocida en el campamento turco por los europeos que actualmente se encuentran en él, y parece son aventureros de muy mala especie. En efecto; algunos de ellos estuvieron en Trípoli, pretendiendo ser periodistas: esos mismos deben haber encontrado fácilmente en aquella ciudad, que se considera como la tierra clásica del espionaje, sujetos indígenas, con los cuales concertaron los medios más oportunos para saber, aunque desde lejos, los movimientos de los italianos, y hasta sus mismos preparativos.

ROMA, Enero 13— "La Tribuna" publica un telegrama de su corresponsal en Trípoli, quien manifiesta que en los campos situados alrededor de Trípoli y Tagiura, en el oasis, los árabes reanudaron ya, en gran parte, sus faenas, mostrándose muy tranquilos, por lo menos, por el momento, y deseosos de vivir en buena armonía con los italianos.

Sin embargo, por disposición del generalísimo, se estableció un amplio servicio de vigilancia, que es ejercido por destacamentos, patrullas y rondines de caballería, bersaglieri, carabineros y gendarmes indígenas, al mando de suboficiales expedicionarios.

También los "zapties" eritreos contribuirán al servicio de vigilancia, y se espera de ellos muy buenos resultados, por su calidad de musulmanes y sus conocimientos del idioma árabe, que les permitirá estar en relación más directa con los indígenas.

Mientras tanto, añade el corresponsal, su arribo despertó viva curiosidad entre los árabes tripolitanos, que se muestran especialmente admirados por su aspecto marcial, y por el hecho de que se manifiesten tan orgullosos de servir á Italia. Se cree que su ejemplo y su propaganda, logren, en medio del difícil elemento berberisco, mucho más que cualquier beneficio ó garantía de mejoramiento que los italianos puedan proporcionarles.

ROMA, Enero 13—Los diarios de esta capital publican en sus números de hoy los más amplios detalles respecto del combate naval que tuvo lugar en el Mar Rojo, confirmando en gran parte las noticias comunicadas ayer sobre el particular.

"Il Giornale d'Italia" recibió un telegrama de su corresponsal en aquella ciudad en cual se da cuenta de que en efecto, el día siete del corriente, el crucero "Piemonte" y los cazatorpederos "Garibaldino" y "Artigliere" estaban vigilando en las aguas de la costa árabe, en proximidad de Konsuda, cuando avistaron á la escuadrilla otomana que se dirigía hacia al sud.

El "Piemonte", acto continuo, hizo las señales del caso, intimando á los navíos enemigos su rendición, orden que no fué acatada. Por el contrario, los siete cañoneros turcos y el yate armado que formaban la escuadrilla aceleraron su marcha con el fin de aumentar la distancia que los separaba de los italianos.

Entonces estos, cuya velocidad era muy superior, les dieron la caza, iniciando con sus piezas mayores un terrible fuego convergente, para batir sobre dos lados á los musulmanes, que á su vez contestaron con igual violencia.

Después de un corto tiempo, el "Garibaldino" y el "Artigliere", con rápida maniobra, se adelantaron de flanqueo á los cañoneros de adelante y cortándoles la retirada, los echaron á pique con sus torpedos, mientras el "Piemonte" destruía casi por completo otros dos cañoneros que cerraban la marcha, que habían iniciado en línea doble, cerrando al medio el yate, de armamento muy inferior.

Los italianos, estrechando el círculo, dieron cuenta de los otros tres navíos enemigos, y por último, el "Artigliere", con una atrevida maniobra, apresó al yate, cuya tripulación tuvo que rendirse.

Los cañoneros echados á pique eran de construcción moderna, habiendo sido lanzados en los astilleros Creuzot, de Francia, en los años 1907 y 1908. Poseían una velocidad de 18 nudos, midiendo 45 metros de largo; su desplazamiento era de 280 toneladas. Se ignora el nombre de dos de ellos; los otros se llamaban respectivamente: "Aintab", "Seleditkakir", "Ordon", "Bafra" y "Malassin".

La facilidad con que los italianos, aunque muy inferiores en número, triunfaron sobre los otomanos, se debe á la gran superioridad de su velocidad y luego á la de sus medios de defensa, que les permitieron destruir á los cañoneros casi sin sufrir averías. Se añade que la artillería turca, de calibre necesariamente más reducido, tuvo una puntería tan mala que tan sólo dos de sus tiros llegaron cerca de los navíos italianos.

El corresponsal añade que en la colonia Eritrea, tanto entre los elementos civiles y militares italianos, como entre los indígenas, reina el mayor entusiasmo con motivo de este nuevo y brillante triunfo de la armada, preparándose una entusiasta recepción á los tres navíos que son esperados de un momento á otro con el yate capturado y los trofeos conquistados.

"Il Giornale d'Italia", comentando en términos complacidos el telegrama de referencia, que es de fecha de anoche, anuncia que según noticias recibidas de Trípoli y de Bengasi, también en aquellas ciudades la noticia del combarte efectuado en el Mar Rojo y del triunfo de los italianos, despertaron gran entusiasmo y añade que el ministro de Marina, vicealmirante Pascual Leonardi Cattolica, recibió numerosísimos telegramas de felicitación al respecto.

ROMA, Enero 13—"Il Giornale d'Italia" publica un telegrama de su enviado especial en Trípoli, quien comunica que el general Caneva hizo redactar en árabe un comunicado referente al triunfo obtenido por la división naval italiana en el Mar Rojo y ordenó se repartiera con la mayor amplitud entre los elementos indígenas, haciéndolo también fijar en forma de carteles en las calles. Esta tarde, salieron en sus aparatos cuatro oficiales de la sección de voladores militares, quienes tienen el encargo de dejar caer sobre los centros poblados del oasis y de los alrededores de Trípoli, paquetes con los comunicados de referencia, á fin de que tengan la mayor difusión posible.

Añade el corresponsal que la situación de Trípoli, Ainzara y demás líneas avanzadas, continúa sin variaciones, acentuándose cada día más en la ciudad el movimiento de la civilización por las mejoras que bajo la dirección del general Salsa, comandante de aquella plaza, se están efectuando por las autoridades civiles y militares italianas.

En efecto, se organizaron ya todos los servicios civiles, desde el correo hasta el alumbrado y el barrido, á los que se añadieron en estos días consultorios médicos gratuitos, donde se da también á los menesterosos los remedios del caso, pues dependen de la farmacia municipal, que también hace en gran parte servicio gratuito.

Fueron instalados, además, la dirección general de sanidad, la sanidad marítima, un nuevo lazareto organizado según las más modernas prescripciones higiénicas, y un observatorio astronómico.

La jefatura de policía, á cargo del doctor Alongi, también está completamente organizada con todas las comisarías y oficinas de su dependencia.

La dirección de obras públicas, á cargo del ingeniero Luis Luiggi, activa en todo lo posible los trabajos ya iniciados, estando ya por terminarse el acueducto de Bomeliana y el plano con que se reglamentará la distribución de los servicios de aguas corrientes y de cloacas.

El corresponsal termina anunciando que el general Caneva, auxiliado por las autoridades civiles, está tomando los disposiciones oportunas para la creación de escuelas primarias, comerciales y normales y también la manera de organizar definitivamente el régimen aduanero.

ROMA, Enero 13—Noticias de Cirenaica dan cuenta de que también en aquella región la actividad de los musulmanes disminuyó considerablemente en esta semana, habiendo sido el ataque á Tobruk, efectuado el día 9 del corriente, el último combate de cierta importancia que haya tenido lugar en la misma.

Un telegrama de Homs, desmiente formalmente la noticia de fuente turca, respecto de la derrota que los turco-árabes pretenden haber infligido á los italianos, asegurando que también en aquella acción los musulmanes fueron rechazados, como siempre.

ROMA, Enero 13—Telegrafían oficiosamente de Trípoli que los actos de sumisión por parte de los indígenas, antiguos moradores del oasis, continúan muy numerosos aumentando en proporción cada día.

Añade el telegrama que los reconocimientos efectuados por los voladores militares y varios destacamentos de caballería, comprobaron que el enemigo aún no se ha movido de sus posiciones, lo que demuestra que aún está esperando las caravanas de víveres y municiones que se dice deben llegar al campamento de Azizia, después de la frontera tunecina.

ROMA, Enero 13—Comunican de Trípoli que llegó ayer á aquella ciudad el cónsul Piacentini, procedente de Bengasi.

Interrogado por el corresponsal de "La Tribuna", el funcionario aludido manifestó que en Bengasi, ciudad en la cual residía antes de la guerra, y, por lo tanto, conoce muy bien, reina la máxima tranquilidad, habiéndose reanudado la vida ordinaria y comercial, casi por completo.

Añadió que el general Briccola continúa mejorando las obras de defensa; y ocupando paulatinamente, con fuertes nucleos, los puntos estratégicos situados en los alrededores de la ciudad.

Afirmó, sin embargo, que era necesario tratar de mejorar cuanto antes, y en la forma más oportuna, el elemento civil italiano, que reside actualmente en la misma, pues han llegado en estos últimos tiempos numerosos comerciantes y especuladores, de cuya seriedad es dable abrigar vehementes dudas.

ROMA, Enero 13—Telegramas de Trípoli anuncian que ayer un pelotón de lanceros del regimiento Florencia, en un reconocimiento hacia Bireiturk encontró á un centear de árabes que rompieron un fuego nutridísimo contra los exploradores, quienes hecho el reconocimiento, se replegaron hacia la ciudad. Los lanceros tuvieron un herido.

EN ITALIA

NAPOLES, Enero 13—En el vapor-hospital "Menfi" llegado anteayer á este puerto procedente de la Tripolitania, vinieron los siguientes oficiales heridos en los últimos combates ocurridos en aquella región y la Cirenaica y enfermos que deberán atenderse en los hospitales de la península:

Del regimiento 22 de infantería, mayor Niucci Lucca; capitanes, Camillo Caseglia, Amadeo Romani.

Del regimiento 19 de artillería: capitanes Giuseppe Scopponi, Luigi Sentini y capitán médico Emilio Santoli; teniente Carlos Graziani.

Del regimiento 52 de infantería: capitanes Paolo Rivara y Alfredo Paneral.

Del 2 de alpinos: teniente Giorgio Bonarelli.

Del regimiento de caballería Lodi: teniente Tozzori.

De la brigada de ingenieros militares: capitán Arístides Arzano y teniente Constantino Buonomo.

Del 11 de Bersaglieri: capitán Giulio Cesare, teniente Giuseppe Ruffo, subteniente Luigi Martula, teniente médico Giuseppe y subtenientes Massimino, Frisiano y sargento Zanotti.

De la artillería de fortaleza: teniente Rómulo Sanvitale.

Del 16 de infantería: subteniente Cino Gaggiotti.

ROMA, Enero 13—Comunican de Florencia que el joven Nello Migliorini, quien gritó "¡Viva la Turquía!", en el momento en que pasaba la sección florentina de la Cruz Roja, que había regresado de Trípoli, y á la cual la población tributaba una calurosa manifestación de simpatía, fué condenado hoy por el juez de primera instancia á seis meses de cárcel.

Migliorini, en sus declaraciones, afirmó haber querido formular una protesta antimilitarista, y añadió que ratificaba sus opiniones al respecto, palabras que provocaron violentas réplicas é insultos, por parte del numeroso público que asistía á la audición del proceso.

ROMA, Enero 13—Se encuentra en esta capital, de regreso de Trípoli, el hon. José De Felice Giuffrida, representante socialista del 2o. colegio electoral de Catania.

El conocido parlamentario, que fué corresponsal especial de "Il Messaggero", se confirmó entusiasta de la expedición, á cuyo respecto abriga opiniones muy optimistas, y anunció que iniciará próximamente una serie de publicaciones, ilustrando la acción civil y militar de los italianos en las regiones conquistadas.

EN EL EXTRANJERO

LONDRES, Enero 13—Un telegrama recibido de Port Said, anuncia que pasaron hoy por ese puerto tres buques de guerra italianos que se dirigen á Massauuah.

ESPAÑA

EL PROCESO DE CULLERA

POR EL INDULTO DE JUAN JOVER

Activísimas gestiones

EL MOVIMIENTO DE OPINION

Una audiencia en Palacio

ACTITUD DEL REY

PREPARATIVOS DE LA EJECUCION

MADRID, Enero 13—Las noticias que llegan de toda la península, respecto á la satisfacción causada por el indulto de seis de los condenados á muerte, por los sucesos de Cullera, indican que el movimiento de opinión era casi unánime. Todos los diarios se muestran satisfechísimos de la resolución del consejo de ministros y de la actitud del rey, y dedican á éste entusiastas elogios.

Los círculos políticos y centros comerciales é industriales, artísticos y literarios se muestran igualmente satisfechos. En esta capital, la impresión satisfactoria ha sido amortiguada por no haberse hecho extensivo el indulto á Juan Jover, reconociendo que, á pesar de la gravedad del delito, la gracia debía haberle alcanzado.

Por este motivo, desde anoche se redoblan los esfuerzos colectivos é individuales, por conseguir el indulto de aquel reo. Los elementos republicanos han desistido de realizar manifestaciones públicas, para evitar que se las juzgue como un medio de amenaza al gobierno ó á las instituciones.

Entienden los más prestigiosos republicanos, que en esta obra se deben excluir las cuestiones políticas, para tratar solamente de lograr del monarca y del gobierno atiendan á los deseos de la opinión pública, que en este caso son elogiosos altamente por tratarse de una cuestión de humanidad.

Los diarios republicanos publican conmovedores artículos dirigidos al rey, pidiendo gracia para el último de los reos de Cullera. Los términos de estos mensajes al monarca son respetuosísimos. Uno de los diarios dice: "No se trata ya de una cuestión política aunque alguien quiera envenenar la caridad con aquel sello."

"Todo depende del rey y al rey le agradecemos todo lo hecho, que debe ser completado con el indulto de Juan Jover."

Las gestiones que se llevan á cabo por diversos elementos son activísimas. Hoy llegaron á esta capital, procedentes de Valencia, las madres y esposas de los indultados y la madre y hermano de Juan Jover, con objeto de lograr una audiencia de la reina madre doña María Cristina, para que interponga su influencia cerca del rey y el gobierno, en favor de aquel condenado á muerte. Proyectan también visitar á la reina Victoria y en caso necesario al rey Alfonso.

Los señores Benlliure, Sorolla y otros valencianos de gran prestigio en el campo de las artes, letras y ciencias, han iniciado trabajos con objeto de lograr el indulto.

Esta tarde, la madre y hermano de Juan Jover, han dirigido un mensaje al presidente del consejo de ministros, señor Canalejas, en el que imploran les conceda la reina una audiencia. Acompañará á aquellos el arzobispo de Valencia.

MADRID, Enero 13—El movimiento de opinión en favor de Juan Jover es indescriptible. El senador, señor Labra, ha dirigido hoy una carta al jefe del gabinete, en la cual, en nombre de los senadores republicanos, pide el indulto, declarando que esta petición es completamente extraña á interés político de género alguno.

"Trátase solamente de que nosotros, como prestigiosas personalidades del país, somos partidarios de la abolición de la pena de muerte."

Por lo que se refiere á la actitud del presidente del consejo en este asunto, aunque no abiertamente, nótase que es partidario del indulto; pero determinadas razones le impiden manifestar su opinión. "La lucha que sostengo, ha dicho el señor Canalejas, en estos momentos, es la más cruenta de cuantas he librado desde que me encargué del gobierno, y casi de toda mi vida."

Esta tarde, el señor Canalejas recibió la visita del presidente del Congreso, conde de Romanones, quien se mostró partidario del indulto, y aconsejó en dicho sentido al presidente del consejo.

MADRID, Enero 13—Durante toda la tarde, el señor Canalejas, no ha descansado un momento. Por el palacio de la presidencia han desfilado centenares de personalidades, y ha recibido millares de telegramas de toda la península, pidiendo el indulto de Juan Jover.

Numerosos organismos, centros sociales, y hasta algunos centros oficiales, han enviado mensajes, pidiendo se extienda la gracia concedida por el rey á Juan Jover.

De las muchas entrevistas, la que más influyó en el ánimo del jefe del gabinete fué la de la madre y hermano de Juan Jover, quienes llegaron acompañados por el abogado señor Barriobero. La entrevista fué realmente emocionante; la madre del reo dominada por la consiguiente emoción, pidió al señor Canalejas usase de su influencia, para salvar al hijo. El señor Canalejas impresionado vivamente por las súplicas de la desconsolada madre, le dirigía palabras de esperanzas.

El señor Barriobero influyó también, y el jefe del gabinete ofreció convocar á consejo de ministros, para adoptar una resolución definitiva.

La madre de Juan Jover, y aquel abogado se retiraron del palacio de la presidencia con algunas esperanzas, y confiados también en la importancia de las influencias puestas en juego por numerosas personalidades, cerca de los restantes ministros y de la familia real.

MADRID, Enero 13—En estos momentos terminó la audiencia concedida por el monarca á varios valencianos, para tratar del indulto de Juan Jover. Asistieron los señores Benlliure, Sorolla, Muñoz Degrain, Morote y Barriobero.

La audiencia se llevó á cabo en el salón del trono. El señor Morote pronunció un breve y sentido discurso, en el que manifestó que una gran mayoría de la opinión española, se levantaba á impulsos de la caridad y pedía al monarca el indulto de Juan Jover.

Contestó el rey Alfonso, quien dijo: "Soy rey constitucional, y por grande que sea mi deseo de salvar la vida á aquel reo, necesito un acuerdo del consejo de ministros."

"Antes de recibir á ustedes consulté con el gobierno y accedí en vista de que no existía inconveniente."

Mostróse el monarca deferentísimo con los visitantes, quienes salieron de palacio sumamente satisfechos. Han manifestado que el rey está en la mejor disposición por lo que se refiere á otorgar el indulto, faltando solamente la resolución del gabinete.

Los visitantes comunicaron al señor Canalejas el resultado de la audiencia.

Los diarios, en sus ediciones de esta noche, publican centenares de mensajes y artículos dirigidos al rey y al gobierno, en favor de Juan Jover.

El comité nacional de la conjunción republicano-socialista resolvió en la asamblea celebrada esta tarde suspender todos los "meetings" proyectados contra la campaña de Melilla, en atención á que, según declaración expresa, "deben dedicarse todas las horas posibles á la santa obra de piedad iniciada en favor de un condenado á muerte."

Los elementos radicales continúan también activamente las gestiones por el indulto. La prensa liberal é independiente publica artículos, expresando igual deseo.

MADRID, Enero 13—No se ha concedido á las familias de los indultados la audiencia que pretendían de la reina, por cuanto la práctica palatina, lo impide.

De Valencia comunican que hoy fué trasladado Juan Jover, de Sueca á Cullera, en donde se ha de llevar á cabo la ejecución. Hasta ahora se le ha ocultado lo relativo al indulto de sus seis compañeros.

De Valencia se ha enviado á Cullera fuerza de artillería y caballería.

Se han iniciado también los preparativos de la ejecución, que en caso de no ser indultado el reo, se llevará á cabo el lunes próximo.

En toda la provincia de Valencia, se nota un gran movimiento en favor del reo.

MADRID, Enero 13— Las últimas impresiones respecto al indulto de Juan Jover, son optimistas, aunque nada se sabe respecto á la opinión del consejo de ministros, temiéndose que surjan divergencias de criterio en el seno del gabinete.

De Valencia comunican que para la ejecución se adoptan algunas precauciones policiales y militares en Cullera, pues se teme que se promuevan desórdenes.

POR LOS HERIDOS DE MELILLA

Importantes donativos

BARCELONA, Enero 13 — Continúan las fiestas organizadas para recaudar fondos con destino á los heridos en los últimos combates librados en Melilla.

El festival organizado por las Damas de Caridad, en el teatro Liceo, de esta ciudad, resultó brillantísimo, y se obtuvo una importante suma. Hoy se giraron al capitán general García Aldave, 21.264 pesetas, para que sean distribuídas entre los soldados que se hallaban en las posiciones avanzadas, y que más sufrieron durante los combates.

MADRID, Enero 13— Telegrafían de Sevilla que en el teatro San Fernando, de aquella ciudad, se celebró anoche una fiesta á beneficio de los soldados heridos en la campaña de Melilla.

El teatro se hallaba materialmente abarrotado, y se señala el hecho de que algunos palcos se pagaron á mil pesetas.

La cantidad recaudada asciende á muchos miles de pesetas.

Recogiéronse también durante la función más de 10.000 tarjetas postales, que serán enviadas á la marquesa de Squilache.

La junta de damas que preside la reina Victoria, continúa con actividad sus trabajos, tendientes á aumentar la suscripción iniciada para los soldados heridos. Los diarios, por su parte, han abierto suscripciones con el mismo objeto.

LOS SUPLICATORIOS EN EL CONGRESO

Reforma del reglamento

MADRID, Enero 13 — Por noticias publicadas en varios diarios y que han sido confirmadas con carácter oficial, se sabe que la primera cuestión que ha de ser tratada en el parlamento, será la relativa á los suplicatorios.

Existen en la Cámara de Diputados 336 suplicatorios pendientes de estudio y resolución.

Dícese que se presentará á la Cámara un proyecto de ley modificando el reglamento del Congreso, en el sentido de que los delitos que cometan los diputados y senadores sean sometidos á la jurisdicción del tribunal supremo de justicia.

Los diarios que tratan este asunto lo comentan diversamente, mostrándose unos partidarios de la reforma y rechazándola otros, por entender que menoscaba el prestigio parlamentario.

LA INFANTA TERESA EN MALAGA

Preparativos de alojamiento

MADRID, Enero 13 — Comunican de Málaga, que en uno de los hoteles de aquella ciudad se ultiman los preparativos para el alojamiento de la infanta María Teresa, de sus hijos y de un médico de palacio, quienes fijarán su residencia en la ciudad, mientras dure la campaña de Melilla, con objeto de estar cerca de don Fernando de Baviera, quien como se sabe, se encuentra en el campamento español.

La infanta llegará en breve á Málaga, en donde se preparan fiestas en su honor.

El infante Alfonso de Orleans

MADRID, Enero 13 — Telegrafían de Melilla que en una de las últimas órdenes impartidas por el capitán general García Aldave, se ha dispuesto que al infante don Alfonso de Orleans, que se encuentra en los campamentos del Kert, se le concedan los honores y tratamiento que le corresponden por su título.

Como se recordará, dicho infante estuvo privado de aquellos honores á causa de las desavenencias que surgieron con motivo de su matrimonio.

CHINA

ABDICACION DE LA DINASTIA

SU RETIRO DE PEKIN

Inglaterra contra Yuan-Kai-Shi

PEIN, Enero 13 — Anúnciase que los miembros de la familia imperial, reunidos en consejo, resolvieron abdicar la dinastía y retirarse en seguida á Johel.

Hay quienes aseguran que el joven emperador y varios miembros de su familia ya abandonaron esta capital.

Resultó vana la esperanza de que los nobles manchúes contribuirían con sus fortunas para poner al gobierno en condiciones de combatir la rebelión. Hasta ahora suscribieron sólo 595.000 dólares.

Se cree que antes de mañana se producirán choques entre las fuerzas imperiales y los republicanos en las provincias de Honan y Pe-Chili.

PEKIN, Enero 13 — El ministro británico en esta capital, sir J. N. Jordán, declaró hoy á sus colegas del cuerpo diplomático que la Gran Bretaña se opondría á todo gobierno encabezado por el actual primer ministro, Yuan-Shi-Kai. La resolución fué comunicada también á dicho personaje, quien contestará probablemente hoy mismo.

La noticia causó gran sensación y es objeto de variados comentarios.

SHANGHAI, Enero 13 — Aunque tanto los extranjeros como muchos chinos ilustrados están convencidos de que la monarquía constitucional sería el régimen más apropiado para China, reconocen todos que es imposible restablecer la paz mientras los manchúes conserven el poder.

Tang-Shao-Yi Tsen-Chen-Nsen y otros virreyes y altos funcionarios dicen que es necesario que el emperador abdique ó que se contente con ser sólo una figura decorativa.

Dichos personajes dirigieron hace varios días al trono un memorial, en el que declararon que si bien preferían la monarquía á la República, la dinastía manchú debe abdicar, pues ha perdido la confianza y el respeto del pueblo.

Wu-Ting-Fang expresó la misma opinión en una entrevista y criticó la actitud intransigente adoptada por Yuan-Shi-Kai, á quien atribuye el fracaso de las negociaciones de paz.

Algunos diarios indígenas se manifiestan hostiles hacia la República y recomiendan la monarquía constitucional.

El "Daily News", principal diario extranjero de Shanghai, comenta la anunciada intervención inglesa y dice que todos los hombres sinceros deben reconocer que Inglaterra desea ver á China, unida y próspera.

La "National Review", defiende igualmente la política inglesa y dice que no hay motivos para temer que la proclamación de la República tenga por resultado el desmembramiento del imperio. Agrega que, en todo caso, que China sea República ó monarquía, es necesario que cese la oligarquía que explotaba al país desde tantos siglos y que el gobierno esté en manos de hombres que gocen de la confianza del pueblo.

TOKIO, Enero 13—El "Chum", órgano semi-oficial, dice que si Inglaterra y el Japón intentaran apoyar la dinastía manchú, tendrían que hacer frente á una larga guerra y en tal caso otra potencia intervendría en la contienda.

El diario citado se refiere á Alemania.

Agrega que si bien el pueblo japonés simpatiza con los republicanos, su gobierno parece inclinarse en favor de la monarquía.

FRANCIA

LA CRISIS DE GABINETE

SOLUCION A CARGO DE M. POINCARÉ

TRAMITACIONES REALIZADAS

EL MINISTERIO CONSTITUIDO

Composición del nuevo gobierno

OPINIONES DE LA PRENSA FRANCESA

IMPRESION GENERAL FAVORABLE

PARIS, Enero 13—El presidente de la República recibió esta mañana en el palacio del Elíseo á M. Raymond Poincaré, senador republicano radical por el Mosa, y le invitó á hacerse cargo de la constitución del nuevo gabinete.

M. Poincaré aceptó la misión que le era ofrecida.

Comenzó inmediatamente su serie de visitas y consultas dirigiéndose al palacio de Luxemburgo y al palacio Borbón, en donde conferenció con M. Antonin Dubost y con M. Henri Brisson, respectivamente.

En seguida visitó á M. Millerand, diputado socialista por el Sena, ex ministro de Comercio y de Obras Públicas; á M. Jean Dupuy, senador republicano radical por los Altos Pirineos, ex ministro de Agricultura; á M. Aristide Briand, diputado socialista por Saint Etienne, ex presidente del consejo; á M. León Bourgeois, senador republicano por el Marne, ex presidente del consejo; á M. Clemenceau, senador republicano radical por el Var ex presidente del consejo y á M. Delcassé, diputado republicano radical por Foix.

PARIS, Enero 13—Se asegura que M. Poincaré obtuvo la cooperación de M. León Bourgeois en la constitución del nuevo ministerio y también están dispuestos á colaborar con él M. Millerand, M. Delcassé y M. Briand.

Se agrega que pedirá á M. Elitz, ministro de Finanzas y á M. Lebrun, ministro de Colonias que conserven sus respectivas carteras en el nuevo gabinete.

PARIS, Enero 13—Se anuncia que M. Briand aceptó la cartera del Interior, y M. Millerand y M. Delcassé, respectivamente, las de Guerra y de Marina.

Se prevé que las demás carteras se repartirán más ó menos en la forma siguiente:

M. Poincaré, presidente del consejo y ministro de Relaciones Exteriores; M. León Bourgeois ó M. Steeg, Instrucción Pública M. León Bourgeois ú otra persona, Obras Públicas M. Jean Dupuy, Comercio M. Klotz, M. Lebrun y M. Pags, conservarían, respectivamente, las carteras de Finanzas, Colonias y Agricultura.

PARIS, Enero 13 — Ha quedado constituído el gabinete en la forma siguiente:

Presidencia del Consejo y Relaciones Exteriores: M. Raymond Poincaré.
Vicepresidencia y Justicia, M. Aristide Briand.
Interior, M. Steeg.
Guerra, M. Millérand.
Marina, M. Delcassé.
Instrucción Pública, M. Guist'Hau.
Finanzas, M. Klotz.
Colonias, M. Lebrún.
Agricultura, M. Pams.
Obras Públicas, M. Jean Dupuy.
Trabajo y Previsión Social, M. Jean Bourgeois.
Comercio, M. Fernand David.
Subsecretarios de Estado.
Finanzas, M. Abel Bernard.
Bellas Artes, M. Berard.
Correos y Telégrafos, M. Chaumet.

PARIS, Enero 13 — Mañana firmará M. Armand Fallières el decreto de nombramiento de los miembros del nuevo gabinete.

Estos se reunirán por la tarde en consejo de gabinete con el objeto de redactar la declaración ministerial que será leída en la Cámara de Diputados y en el Senado.

PARIS, Enero 13—A última hora ha sido designado para la subsecretaría de Estado del Interior el diputado M. Morel.

PARIS, Enero 13—Los diarios se ocupan con mucha detención de la constitución del nuevo ministerio y publican largos comentarios acerca de su acción probable y de la impresión causada sobre la opinión por la solución dada á la crisis.

En "L'Humanité", M. Jaurés, declara que hay que felicitarse por que M. Delcassé no es ministro de Relaciones Exteriores.

Agrega que urge que el gobierno cree una atmósfera de paz y de confianza internacional.

Señala la necesidad de que se vote cuanto antes la representación proporcional de las minorías.

La "République Francaise", dice, que el nuevo ministerio podrá conquistar á la República, el afecto algo entibiado de la clase obrera si sabe comprender las lecciones que se desprenden de los hechos, renuncia decididamente á la política de grupos y busca la unión de los republicanos.

"L'Aurore" dice que todos los republicanos sostendrán un gabinete

NACIONALES – SERVICIO EXCLUSIVO PARA "LA PRENSA" DE SUS

compuesto de hombres de indiscutible competencia.

"La France" opina que este gabinete rehabilitará á Francia ante los ojos de las naciones extranjeras.

"L'Eclair" dice que M. Briand, M. Millerand, M. Delcassé, M. Poincaré y M. Bourgeois, son estrellas de primera magnitud cuyas luces se neutralizarán al oponerse unas á otras.

"L'Action" declara que ha llegado el momento de gobernar para salvaguardar y acrecentar el patrimonio de la República.

"Los nuevos ministros, dice, son hombres de talla, y hemos de ayudarlos enérgicamente".

"L'Evenement" dice que el nuevo gabinete inspira confianza á la opinión francesa y hará buena figura ante el exterior.

"Le Rappel" declara que el nuevo ministerio deberá asociar la acción laica y social nacional y gobernar con una mayoría de la izquierda.

La "Petite Republique" declara que ha quedado constituído un gran ministerio que inspira simpatía y confianza. Agrega que en caso que quedasen defraudadas las esperanzas del país, quedaría justificada su ira.

"Le Figaro" dice que M. Raymond Poincaré es digno de hablar en nombre de Francia, y sus colaboradores son hombres eminentes; pero que por el hecho de haber conservado á M. Delcassé en el ministerio, introdujo en su seno el germen de futuras dificultades.

LAS CRECIENTES DE RIOS

Progreso de las inundaciones

PERJUICIOS Y ACCIDENTES

Situación en París

PARIS, Enero 13—Siguen creciendo no solamente el Sena y sus afluentes, sino varios ríos en diversos departamentos franceses, y en todas partes se producen inundaciones y perjuicios graves.

Las infiltraciones subterráneas han interrumpido las comunicaciones telefónicas entre esta capital y varios puntos tales como Argenteuil, Conflans y Maisons-Lafitte.

En Boulogne-sur-Seine, ha sido invadida por el agua la calle du Port. Los habitantes se apresuran á abandonar sus casas.

En Asnieres está inundada la calle Adelaide.

Los muelles del Sena, á la altura de Puteaux, están cubiertos por el agua.

En la Champaña la situación se agrava. Telegrafían de Epernay que la llanura que se extiende de Cumieres á Tour-sus-Marne, ha quedado transformada en un extenso lago.

La población, presa del mayor pánico, abandona precipitadamente sus viviendas y se señalan algunas víctimas.

De Charleville comunican que la llanura están inundada hasta Sedán.

Hazañas de Vedrines

PARIS, Enero 13—Telegrafían de Pau que el conocido volador M. Vedrines realizó en el aeródromo de Long Pont dos vuelos, en los cuales consiguió velocidades, que hasta ahora no habían sido alcanzadas oficialmente.

Recorrió, en primer lugar, una distancia medida y cronometrada de 100 kilómetros en 41 minutos y 57 segundos.

Después de tocar tierra en medio de los aplausos de la concurrencia, volvió á remontar el vuelo, y efectuó un trayecto de 150 kilómetros en 1 hora, 2 minutos y 44 segundos.

El volador fué muy felicitado por su doble hazaña.

En la Facultad de Medicina

PARIS, Enero 13—En vista de los desórdenes que volvieron á producirse en el curso de anatomía dictado por el profesor Nicolás, en la Facultad de Medicina, las autoridades de la misma resolvieron clausurar esa cátedra, hasta nueva orden.

Atentado ferroviario

PARIS, Enero 13—Comunican de Yesingeaux que durante la noche pasada, individuos que no han podido ser hallados todavía, á pesar de la investigación iniciada, descompusieron varios aparatos de señales de las vías y arrancaron un trecho de las mismas, con objeto de provocar un descarrilamiento.

El dirigible "Adjudant Réau"

PARIS, Enero 13—El dirigible militar "Adjudant Réau" realizó esta mañana una excursión, llevando en la navecilla quince pasajeros.

Salió de Issis-les-Moulineaux, llegó á La Ferté-sous-Jouarre, y regresó á su punto de partida, después de realizar varias evoluciones.

La emperatriz Eugenia

PARIS, Enero 13—Llegó á esta capital la ex emperatriz de los franceses Eugenia, quien después de pasar en París algunos días, se dirigirá á su residencia habitual de Cap Martin.

El acuerdo franco-alemán

PARIS, Enero 13—Con motivo de las gestiones realizadas hoy para la constitución de un nuevo gabinete, y por intervenir en ella varios de sus miembros más caracterizados, no se reunió hoy la comisión del Senado, encargada de informar acerca de los acuerdos franco-alemanes, quedando aplazada la sesión hasta el lunes de la semana entrante.

Submarino para el Perú

PARIS, Enero 13—Telegrafían de Tolón que se ha efectuado en aquel puerto el lanzamiento del primer submarino construído para el gobierno peruano. Llevará el nombre de "Capitán Aguirre".

Realizó ensayos satisfactorios en la bahía de Saint Mandier en presencia del ingeniero Laubeuf.

El general Moinier condecorado

PARIS, Enero 13—Ha sido ascendido al grado de comendador en la Legión de Honor, el general Moinier, jefe de las tropas de operaciones en Marruecos.

Envío de una división á Malta

PARIS, Enero 13—Se ha dispuesto el envío de una división naval á la isla de Malta, con objeto de saludar á los soberanos ingleses á su paso de regreso de la India.

ITALIA

ECOS DE UN RUIDOSO INCIDENTE

La demanda del periodista Barsotti

ROMA, Enero 13 — Se inició hoy, ante el tribunal de esta ciudad, la demanda presentada por el señor Barsotti, director de "Il Progreso Italiano", de Nueva York contra el diario republicano "La Ragione" y otros periodistas, por calumnia y difamación.

Los incidentes á que se refiere la demanda se enlazan á la grave agitación que dividió en varios bandos á la colectividad italiana residente en Nueva York y otras ciudades norteamericanas, con motivo de la inauguración del monumento á Dante, ceremonia á la cual, por motivos que son del dominio público, el gobierno italiano negó su apoyo oficial.

"La Ragione" y otros órganos de la península publicaron severas críticas contra "Il Progreso Italiano" y su director á quien llamaron responsable de la división de ánimos expresada, contestando Barsotti, con la presentación de la demanda que dió motivo al actual proceso.

Luego de haberse llenado las formalidades de estilo, el abogado Conti, defensor de "La Ragione" dió motivo á un incidente, afirmando que debía de declararse improcedente la demanda por cuanto faltaba en ella la enunciación de los hechos causales. Se opuso á la tesis sostenida por el defensor, el abogado Gusmano, de la parte civil y entonces los miembros del tribunal se retiraron para resolver.

Poco después, habiendo regresado á la sala, el presidente anunció que no había lugar á la moción del doctor Conti y entonces el abogado Micheli, de la defensa de Preziosi sostuvo que era necesario anular la citación de la demanda, por cuanto en la solicitud presentada al presidente del tribunal para la constitución de parte civil no están indicadas las pruebas específicas de los perjuicios sufridos, como de estilo.

Discutiéndose la tesis del doctor Micheli, hacen uso de la palabra varios abogados y después de un largo debate el tribunal tampoco hace lugar, resolviendo al mismo tiempo postergar la continuación del proceso al día 17 del corriente.

Grave estado del ex teniente Paternó

ROMA, Enero 13—Se anuncia que el ex teniente Paternó, victimario de la condesa de Trigona, se encuentra en muy graves condiciones, pues, además del fuerte desconcierto psíquico, sufre muchísimo por la molestia que le ocasiona el proyectil con que se hirió, á raíz de su tentativa de suicidio, proyectil que aún no pudo ser extraído.

Se añade que los médicos que deben presentar el informe referente al estado de las condiciones mentales del detenido, pidieron otros tres meses de tiempo para llenar su mandato.

LA ARMADA ITALIANA

DESDE SU ORGANIZACION

Notable conferencia del Hon. Bettolo

GRANDE ENTUSIASMO

ROMA, Enero 13 — Telegramas de Génova dan cuenta de que en la sala del antiguo oratorio de San Felipe, el vicealmirante retirado, hon. Juan Bettolo, diputado por Recco, Génova, dió una conferencia sobre la evolución efectuada por la armada italiana en los primeros cincuenta años de su organización.

Asistieron al acto, que resultó brillantísimo, las principales autoridades civiles y militares locales, numerosos parlamentarios y personalidades políticas, además de un público selecto que llenó por completo la sala.

El conocido marino, cuyo prestigio en la armada y en el ambiente político es grandísimo, inició su conferencia trazando con oportunas palabras en que nació la armada de Italia, en 1860, cuando surgieron las primeras afirmaciones concretas de la unidad é independencia nacional, haciendo luego la historia de sus progresos, fomentados en primer término por el malogrado estadista conde de Cavour, quien, en la visión bien clara del porvenir y de las crecidas exigencias del progreso, quiso que el acorazado constituyera la unidad tipo de la nueva armada.

Ocupándose del combate naval de Lissa, que tuvo lugar en 1866, entre italianos y austríacos, en el que triunfaron éstos, afirmó que la derrota se debió exclusivamente á la impericia del comandante en jefe de la escuadra italiana, quien no tuvo conciencia de su grave responsabilidad. Insistiendo sobre el mismo tema, dijo, además, que es perfectamente inútil que una nación posea buenos puertos militares, mejores navíos, hábiles y valerosos oficiales, tripulaciones disciplinadas y llenas de entusiasmo y de arrojo, cuando no se tiene al mismo tiempo la fortuna de poseer la mente soberana que organice y dirija, con firmeza y genialidad, todo aquello.

Después de otras consideraciones iniciando un estudio técnico sobre la evolución de los acorazados y demás unidades de la armada en los diferentes períodos, puso de relieve la gran contribución prestada al progreso de la misma por los difuntos ministros de Marina, Benedetto Brin y Pacoret de Saintbon, y concentrando en tres grandes etapas la evolución expresada, hizo una feliz y docta comparación entre el primer acorazado "Affondatore", con los colosos del moderno arte marítimo italiano, según el tipo de los "dreadnoughts" que representan el "Dante Alighieri" y sus tres similares.

Pasando á estudiar la potencialidad mecánica de los aparatos y motores más modernos, así como la potencialidad balística de la artillería emplazada en los grandes acorazados tipo "dreadnought", el hon. Bettolo explicó detalladamente la fuerza ofensiva de los cañones de 305 y 354 milímetros, dando razón de la contradicción aparente entre el costo enorme y el hecho de que las piezas de artillería de referencia quedan inutilizadas después de haber disparado unos cien tiros.

Por último, el conferenciante desarrolló sus ideas, respecto de la potencialidad económica que representan las mayores unidades de las armas modernas y de la distribución más oportuna de los fondos destinados al aumento de la escuadra italiana, manifestándose partidario de las grandes construcciones.

Concluyendo hizo una comparación técnica y política entre las fuerzas navales de las naciones más poderosas y terminó ensalzando el porvenir de la marina militar italiana, por cuya grandeza que está, dijo, íntimamente enlazada con la grandeza de la patria, formuló sus mejores votos.

La interesante conferencia provocó en sus puntos principales calurosos aplausos por parte de la concurrencia, que al final tributó al hon. Bettolo una larga ovación.

POR EL IDIOMA ITALIANO

Protesta de los estudiantes de Malta

ROMA, Enero 13—Telegrafían de Milán, que el diario "Corriere della Sera", publica un telegrama de su corresponsal en Malta, quien refiere que los estudiantes universitarios de aquella ciudad, organizaron hoy un gran "meeting" de protesta contra la abolición del idioma italiano en las escuelas y en los tribunales, decretada por el gobierno inglés.

Añade el corresponsal, que, además de la juventud estudiosa, participaron en la reunión de protesta numerosos ciudadanos y representantes de asociaciones locales, votándose por unanimidad, entre gritos entusiastas de "¡Viva Malta italiana!" y "¡Viva el idioma italiano!", una orden del día en la cual se manifiesta que los estudiantes universitarios malteses se adhieren con entusiasmo al movimiento nacionalista que se ha iniciado en la isla, en defensa del idioma de sus padres, en la convicción de que debe reinar soberano en Malta por tradiciones históricas y razones económicas y sociales, añadiéndose que toda tentativa para suprimirlo es querer faltar de propósito á las antiguas promesas, atentar contra los derechos más sagrados, así como ofender gravemente á una nacionalidad que tiene siglos de vida y perjudicar los más importantes intereses de la isla.

El corresponsal de "Il Corriere della Sera" termina afirmando que la prensa independiente local apoya la agitación de referencia, aplaudiendo el "meeting".

EL PROCESO CUOCOLO

Graves afirmaciones de un testigo

ROMA, Enero 13—Anuncian de Viterbo que continuó hoy ante la Corte de Asises de aquella ciudad, la vista del proceso que se sigue contra los asesinos del matrimonio Cuocolo, asistiendo á la sesión un público tan numeroso como el de ayer.

Se dió lectura, en primer término, de la declaración formulada por escrito por la testigo Barbarise, mujer de malos antecedentes, la que ratifica que Rosa Espsito, falleció á consecuencia de los malos tratamientos de su amante, el acusado Sortino, quien por cualquier pequeño incidente que tenía con ella la golpeaba hasta dejarla en cama por varios días.

Después de haber dado lectura á otras declaraciones de algún interés, es interrogado nuevamente el comisario de policía, doctor Nino Depaola, de Nápoles, invitándolo el presidente á aclarar ciertos puntos de su declaración de ayer, que tanta agitación provocó entre el público y los abogados.

De Paola, sin vacilaciones, contestó á las preguntas que le fueron dirigidas, afirmando que entre la mala vida napolitana se pretendía que el verdadero asesino de Cuocolo había sido Abbatemaggio y que la Cutinelli había sido ultimada por Amodeo y De Angelis.

La gravedad de estas afirmaciones provoca gran curiosidad en el público, que observa á los sujetos citados para comprobar el efecto de la acusación que se formula contra ellos.

Pero tanto Abbatemaggio como los otros quedan tranquilos; el primero mas bien, sonríe con ironía, lo que provoca un clamor de gritos é insultos entre Erricone y demás acusados. Pero el incidente no tiene consecuencias, pues el presidente levanta acto continuo la sesión.

Grave desgracia en una cantera

ROMA, Enero 13—Comunican de Florencia que en una cantera de piedra situada en Montici, población de aquella provincia, se desprendió desde la cumbre del monte que se está cavando, un gran peñasco que aplastó en su caída al obrero Luis Selvatici, rompiendo ambas piernas al capataz Sabatino Palazzi, que está agonizando.

La noticia de la grave desgracia causó honda emoción en la aldea citada, pues ambos obreros dejan sin recursos á sus familias.

Distinción pontificia

ROMA, Enero 13—El papa Pío X, de motu propio, concedió las insignias de caballero de la orden de San Gregorio Magno al señor Phillip Heinecke, director gerente de la compañía de vapores North German Lloyd, por las atenciones dispensadas en los vapores de esa compañía á los cardenales Farley, arzobispo de Nueva York, y Falconio, delegado apostólico en los Estados Unidos en el último viaje de estos prelados á Roma para recibir el capelo.

ALEMANIA

LAS ELECCIONES GENERALES

RESULTADOS DEFINITIVOS

Numerosos empates

DERROTA DE LOS LIBERALES

BERLIN, Enero 13 — Hoy á las siete de la mañana se conocían los resultados de las elecciones en 383 distritos, sobre un total de 397. Las elecciones fueron definitivas en 197 distritos y quedaron empatadas en 186. Los diputados elegidos pertenecen á los siguientes partidos:

Conservadores, 26; unión económica, 2; partido imperial, 5; centro (católico), 77; polacos, 13; nacionales liberales, 4; agrarios, 1; socialistas demócratas, 63; varios 6.

Entre los elegidos figuran los conservadores von Heydebrand, conde von Kanitz, coronel von Normann y Groeber, los nacionales liberales Oertel y Semler, el centrista Speck y los miembros del partido imperial Schultz y Gamp.

Fueron derrotados Diedrich Nahn, de la liga de campesinos, y Naumann, liberal.

Entre los que tomarán parte en las elecciones de desempate, figuran Bassermann, jefe del partido nacional liberal, y el conde de Posadowsky-Wehner, ex ministro del interior. La elección de este último, quien disputará el triunfo á un socialista, parece muy probable.

BERLIN, Enero 13—Hacia las 2 de la tarde se conocían los resultados de 393 distritos: 211 definitivos y 182 empatados.

Los diputados elegidos hasta ese momento se reparten como sigue:

Conservadores 30, miembros del partido imperial 5, unión económica 4, centro 85, polacos 13, nacionales liberales 4, socialistas demócratas 66, varios 4.

Participarán en las elecciones de desempate 41 conservadores, 13 miembros del partido del imperio, 18 de la unión económica, 37 centristas, 10 polacos, 64 nacionales liberales, 60 progresistas y 109 socialistas. Todo indica que estos últimos estarán representados en el nuevo Reichstag por igual número de diputados que en el de 1903 á 1909, es decir por unos ochenta.

BERLIN, Enero 13—He aquí, según un informe oficial que acaba de publicarse, los resultados definitivos de las elecciones generales.

Las elecciones dieron un resultado definitivo en 208 distritos y quedaron empatadas en 189.

Los diputados elegidos pertenecen á los siguientes partidos:

27 conservadores.
5 del partido imperial.
2 de la unión económica.
1 agrario.
79 del partido del centro (católico).
15 polacos.
7 del centro de Alsacia-Lorena.
1 de la unión de Campesinos.
64 socialistas.
4 nacionales liberales.
1 lorense radical.
1 dinamarqués.
1 independiente.

Total, 208 diputados elegidos; empates 189. Total 379.

BERLIN, Enero 13—En las elecciones de desempate se disputarán: 51 liberales contra miembros de la derecha, 65 liberales contra socialistas y 55 socialistas contra miembros de la derecha.

En resumen, tomarán parte en las elecciones de desempate, 42 conservadores, 17 miembros del partido del imperio, 3 del centro, 10 polacos, 64 nacionales liberales, 4 agrarios, 54 progresistas, 120 socialistas, 3 liberales bávaros, 2 centristas alsacianos, 2 lorenses independientes, 6 guelfos, 5 de la unión de campesinos y 5 independientes.

Los conservadores ganan dos mandatos y pierden 9, el partido del imperio gana 2 y pierde 10, la unión económica gana 1 y pierde 8, el centro pierde seis, los polacos pierden 1, los nacionales liberales ganan 3 y pierden 16, los progresistas pierden 12, los socialistas ganan 28 y pierden 2.

BERLIN, Enero 13—La población de esta capital acogió el resultado de las elecciones sin manifestaciones de ninguna clase. Se comenta, sobre todo, la derrota de los grupos liberales en general, y especialmente de los progresistas, los que no han podido hacer triunfar á ninguno de sus candidatos.

Los diarios hacen constar que los socialistas obtuvieron sus triunfos á expensas de los liberales, y no de los conservadores y del centro, de modo que estos dos partidos conservarán en el próximo Reichstag la posición predominante que tenían en el anterior.

La "Taegliche Rundschau", órgano nacionalista, dice que los resultados de las elecciones significan un cambio en la situación, pero en favor de la izquierda.

Un triunfo de la industria alemana

BERLIN, Enero 13—La casa Bergen, de esta capital, acaba de triunfar en la licitación abierta por la administración de los ferrocarriles nacionales suizos para la construcción del túnel de Hauenstein. El contrato fué adjudicado á dicha casa. El costo de la obra es de veinte millones de francos.

El premio "Gordon Bennett"

BERLIN, Enero 13 — Según el "Schwaebischer Merkur", el próximo concurso internacional de volación para disputar el premio "Gordon Bennett" se efectuará en Stuttgart el 27 de Octubre próximo.

PORTUGAL

LA GRAN MANIFESTACION ANTI-CLERICAL

Ultimos preparativos

LISBOA, Enero 13—Se realizan los últimos preparativos para la gran manifestación que se llevará á cabo mañana domingo para protestar contra la actitud del pratriarca, demás prelados portugueses y el clero en general con motivo de las leyes relativas á la separación de la iglesia del estado y reglamentación del culto.

La columna, como se anunció, se organizará en la Plaza de los Restauradores y á las tres y media de la tarde, precedida por varias bandas de música, emprenderá la marcha por las calles centrales de la ciudad hacia Terreiro do Paco, donde tomarán parte los varios oradores designados.

La columna irá acompañada por numerosa fuerza de la Guardia Republicana para mantener el orden y entre tanto, en los puntos principales de la ciudad se apostarán destacamentos de tropas para cooperar á la acción de aquella fuerza en el caso de producirse disturbios.

La manifestación promete ser imponente en vista de las numerosísimas adhesiones recibidas y del entusiasmo que reina entre los elementos avanzados de la población.

La situación en Oporto

LISBOA, Enero 13 — A pesar de haber sido restablecido el orden en Oporto, á raíz de la última huelga, las autoridades mantienen las precauciones adoptadas durante el paro de los descargadores y demás gremios que se adhirieron al movimiento.

Numerosas patrullas recorren continuamente las calles de la población y sus alrededores para evitar posibles conflictos.

Han sido detenidos, tanto en esa ciudad como en Barreiro varios individuos instigadores de la huelga.

La catastrofe de San Thomé—Varios muertos y heridos

LISBOA, Enero 13—Causan profunda impresión las noticias recibidas de la isla de San Thomé, donde un ciclón que causó numerosísimos perjuicios voló el techo del hospital donde se encontraban en tratamiento 38 enfermos.

La fuerza del viento al arrancar el techo del edificio, derrumbó parte de una de las paredes sobre una de las salas.

De entre los escombros fueron retirados 3 cadáveres, 11 moribundos y varios heridos de alguna gravedad.

Un crucero británico que se encontraba en el puerto, ofreció sus servicios á las autoridades y su tripulación cooperó en la obra de salvamento.

La nueva organización del ejército

LISBOA, Enero 13—Puesto en vigor el decreto sobre la nueva organización del ejército, en todos los cuarteles de esta ciudad fué celebrado el acontecimiento con varios festejos.

En el cuartel de infantería se realizó una hermosa manifestación, á la que asistió el ministro de Guerra, coronel Silveyra, el senador Eusebio Leao y el doctor Fernando Boto Machado, nombrado recientemente cónsul general de Portugal en Río de Janeiro.

INGLATERRA

LA CUESTION DE TACNA Y ARICA

Una opinión inglesa

LONDRES, Enero 13 — El "South American Journal" dedica su editorial de hoy á la cuestión de Tacna y Arica y opina que, prescindiendo de la faz política de la cuestión, la restitución de esas provincias al Perú después de la larga ocupación chilena, produciría terribles perturbaciones económicas. Es como si Alsacia Lorena regresara á Francia después de haber permanecido durante cuarenta años bajo el régimen de Alemania, participando del desarrollo económico de este último país.

Termina diciendo que es ésta una verdad evidente, que ha de tener más peso en la discusión del problema que todos los argumentos basados en cuestiones de sentimiento.

EL CONFLICTO MINERO

Posibilidad de un arreglo

LONDRES, Enero 13—A pesar del resultado de la votación de los mineros, cuya mayoría se pronunció en favor de la huelga, se cree que es posible arreglar el conflicto antes del primero de Marzo próximo, fecha fijada para la suspensión del trabajo en las minas.

Se trata, sobre todo, de obtener que los patrones de las minas del País de Gales, reconozcan en principio que los mineros tienen motivos de queja. Una vez obtenido esto, sería posible arreglar el conflicto.

Es, en cambio, muy poco probable que el ministerio del Comercio intervenga directamente para negociar un arreglo.

CRICKET EN AUSTRALIA

El tercer test match

LONDRES, Enero 13—Telegrafían de Adalaide, que continuó hoy en esa capital, el tercer test match de cricket, entre el team inglés y el australiano.

A pesar del fuerte calor que reinaba, el match fué presenciado por un enorme público.

Los ingleses continuaron el primer innings con el siguiente resultado: Hobbs 187, Rhodes 59, Gunn 29, Hearne 12, Mead cero, Foster not out con cero, extras 9. Agregando los cuatro puntos marcados ayer, se llega á un total de 327 por 4 wickets.

FOOTBALL Y RUGBY

LONDRES, Enero 13—Hoy se jugó el primer "round" por el premio "Copa Inglesa". El match más interesante del día fué el jugado entre Chelsea y Sheffield United. Triunfó el primero por 1 goal contra cero. Presenciaron el match más de 24,000 espectadores.

Resultó también interesante el partido jugado entre Bromwich y Tottenham Notspur. El triunfo correspondió á Bromwich por 3 goals contra cero.

En un partido de rugby jugado hoy, el team The Harlequins derrotó á Londres Scottish por 22 contra 9.

ESTADOS UNIDOS

LA CUESTION DE LOS "TRUSTS"

Declaración de Mr. Carnegie

WASHINGTON, Enero 13 — El conocido millonario Mr. Andrew Carnegie prestó hoy de nuevo declaración ante la comisión del Congreso, encargado de estudiar la cuestión de los "trusts".

El personaje citado reiteró su opinión de que los "trusts" son benéficos para la comunidad, siempre que el gobierno vigile su funcionamiento é impida que cometan abusos. Declaró además que prefería la política de Mr. Roosevelt, que tendía á reglamentar las operaciones de los "trusts", á la del presidente Taft, cuyo objeto es su desaparición completa.

TERRIBLE DESGRACIA DE AUTOMOVIL

SEIS VICTIMAS

NUEVA YORK, Enero 13—Un telegrama recibido de Trenton da cuenta de una catástrofe ocurrida hoy cerca de esa ciudad.

Un automóvil en el que iban seis jóvenes y niñas de familia distinguida cayó al canal de Brookville al pasar un puente y todos perecieron. Fué sacado vivo sólo el chaffeur, y éste se halla gravemente herido.

LA EMBAJADA DE PARIS

UN NUEVC CANDIDATC

WASHINGTON, Enero 13 — En los círculos políticos continúa comentándose la renuncia del embajador de la Unión en París, Mr. Robert Bacon. A pesar de la carta publicada por dicho personaje, hay quienes persisten en relacionar su renuncia con las próximas elecciones presidenciales.

En cuanto á su reemplazante, el candidato más probable parece ser Mr. Lars Anderson, amigo personal del presidente Taft y actualmente ministro en Bruselas.

Frío intensísimo

NUEVA YORK, Enero 13—El día de hoy fué el más frío desde ocho años, pues el termómetro marcaba en esta ciudad 32 grados bajo cero. Los refugios municipales son insuficientes para albergar á los indigentes que acuden y se habilitan varias iglesias para ese objeto.

Agradecimiento á los bomberos

NUEVA YORK, Enero 13—Los banqueros y financistas de Wall Street, se manifiestan muy agradecidos por el celo con que los bomberos trabajaron en el incendio de The Equitable. Reconocen que en esa ocasión los bomberos salvaron muchos millones de dólares que estaban seriamente amenazados.

Se inició una suscripción para crear un fondo en favor de las familias de los bomberos que sufran desgracias en el cumplimiento de sus deberes, y el banquero Mr. Pierpont Morgan la encabezó con la suma de cinco mil dólares.

Las próximas maniobras militares

WASHINGTON, Enero 13—El estado mayor general del ejército ya tiene preparado el plan de las maniobras militares que se realizarán en el corriente año. Las fuerzas movilizadas tendrán la misión de defender la ciudad de Nueva York contra un supuesto ataque por medio de globos dirigibles. Las mandará el mayor general Grant.

Conciertos de Titta Ruffo

NUEVA YORK, Enero 13—El barítono Titta Ruffo acaba de ser contratado para dar una serie de conciertos en varias ciudades de los Estados Unidos.

El boxeo en San Francisco

NUEVA YORK, Enero 13—Telegrafían de San Francisco que las autoridades de esa ciudad resolvieron permitir dar cuatro reuniones de boxeo por mes. Apenas conocida la resolución, se presentaron treinta y nueve empresarios, solicitando los permisos correspondientes.

Epílogo del incendio de The Equitable

NUEVA YORK, Enero 13—Hoy fué extraído de debajo de los escombros del edificio de The Equitable, el cadáver carbonizado del jefe del cuerpo de bomberos, Mr. Walsh.

TURQUIA

EL CONFLICTO CONSTITUCIONAL

Proyecto rechazado

CONSTANTINOPLA, Enero 13—La Cámara rechazó hoy el proyecto de modificar la constitución en el sentido de facultar al gobierno para suspender las sesiones del parlamento durante la guerra.

Se anuncia que el gobierno está decidido á proceder á la disolución de la Cámara. El sultán enviará el lunes próximo al Senado un mensaje, por el que propondrá la disolución.

RUSIA

En el consejo del imperio

SAN PETERSBURGO, Enero 13—El emperador Nicolás acaba de nombrar nuevamente al consejero Sknioff, presidente del consejo del imperio. Nombró además á diez nuevos miembros de ese cuerpo.

BRASIL

LOS CONFLICTOS DE LOS ESTADOS

Choque sangriento en Espíritu Santo

LOS TRIBUNALES DE BAHIA

SITUACION DE SAN PABLO

RIO DE JANEIRO, Enero 13 — El "scout" Bahía partió para el estado de su nombre con motivo de los conflictos sangrientos suscitados por la cuestión política.

El partido Republicano Conservador de San Pablo, telegrafió al ministro de Guerra, general Menna Barreto, invitándolo á aceptar su candidatura á gobernador y al coronel Joaquín Ignacio para vice.

Se asegura que no aceptarán.

El presidente Fonseca recibió un telegrama de Espíritu Santo denunciándole que en ocasión de festejarse la llegada de Getulio Santos, candidato de la oposición á la presidencia del estado, la policía tiroteó al pueblo hiriéndolo y á otras personas.

Al despedirse ayer el ex presidente doctor Rodríguez Alves del mariscal Fonseca, aquél le recordó su vieja amistad y le pidió que reflexionase sobre los asuntos de la administración del estado de San Pablo.

El senador Ruy Barbosa publicó un artículo en el "Diario de Noticias" analizando la situación de Bahía.

Dice que todo ello es una horrendísima trama, por medio de la cual ha quedado la administración del estado en manos de los agentes del ministro nacional doctor Seabra.

El supremo tribunal, por doce votos contra uno, juzgó que es incompetente el juez federal de Bahía para conceder el mantenimiento en su posesión á los concejeros municipales contrarios al gobernador doctor Aurelio Vianna y manda anular lo reto por dicho funcionario.

El senador Ruy Barbosa interpuso ante el superior tribunal, el recurso de "habeas corpus", á favor del presidente de Bahía, doctor Aurelio Vianna, y los senadores y diputados bahianos reunidos en la ciudad de Jequié.

Habló durante tres horas, y fué aclamado.

Acusó al gobierno federal y censuró al ministro doctor Seabra responsabilizándolo del bombardeo de Bahía.

Dijo que cuando el marinero Joao Cándido comandó la escuadra revoltosa, se mostró más humanitario, pues que evitó el bombardeo.

Después de esto, dice, que no puede el Brasil concurrir á las conferencias de la paz, pues ha amparado el bombardeo de una ciudad comercial como bahía.

El tribunal decidió pedir informes á los gobiernos federal y bahiano.

Los comerciantes de Bahía, perjudicados, pidieron garantías al juez federal, y reclamaron indemnizaciones por el bombardeo.

LA POLICIA ARGENTINA

Incidente diplomático

RIO DE JANEIRO, Enero 13—El diario "Gazeta de Noticias" intervistó al delegado de policía Eduardo Franca, que ha llegado de Buenos Aires, respecto de la misión que le confió el jefe de estudiar ahí los servicios policiales.

Dice que Buenos Aires puede servir de modelo policialmente. El tráfico urbano y la seguridad pública son admirables, y presta la policía servicios incomparables.

Recordó las gentilezas de que fué objeto y, agregó que el general Dellepiane desea que se suscriba una convención policial lo que se hará en breve.

—Pasada la semana de volación el gobierno contratará un volador para instruir á la oficialidad del ejército.

—Un telegrama dirigido al "Jornal do Brasil", desde París, dice que un alto personaje que ha llegado de Roma afirmó que en ocasión de una recepción diplomática en el Quirinal la ex reina Margarita, se excusó de dar la mano al representante de Portugal.

Los otros diplomáticos consideran el incidente de carácter individual.

Los portugueses aguardan instrucciones de Lisboa para proceder.

El ministro argentino—La inmigración italiana

RIO DE JANEIRO, Enero 13—Al almuerzo que el ministro argentino doctor Fernández, ofreció á los barones Werther, asistieron los ministros inglés, colombiano y chileno, los secretarios y los adjuntos militares y señoras.

El doctor Fernández partirá en breve para Buenos Aires.

—El ministro del Japón partió para San Pablo, á fin de visitar los núcleos coloniales.

—A bordo del "Regina Elena" llegaron los delegados italianos, diputado Gaetano Pelluccini, Alberto Bellucci, Dario Guzzini, Adolfo Buongiovanni, Angelo Preti, Adolfo Perini, Donato Botelli, que vienen á estudiar las condiciones del suelo para los inmigrantes.

CHILE

ASUNTOS DE LA ARGENTINA

LOS IMPUESTOS AL GANADO

Las pretendidas persecuciones

VICTORIA, Enero 13—Hasta hoy, por los boquetes de Lonquimay y Llamanete no ha entrado ganado argentino, seguramente porque los productores de allí, están escarmentados de las pérdidas que se sufre sobre el precio, desde tres años á esta parte.

El consumo para el Norte entra casi todo por los Andes, y, por consiguiente, la región Sur no tiene mercado.

El pedido del Ejecutivo al Congreso para que se librara al ganado argentino del derecho de aduana, parece que no se ha tratado hasta la fecha, y, por consiguiente, no se hará lugar.

La mayoría de los congresales son estancieros y creen que sacando los derechos aduaneros, perjudicarían sus intereses particulares.

—Las publicaciones hechas por diarios de este país, de que las autoridades argentinas maltrataban y perseguían á "honestos" ciudadanos chilenos, por antipatía, alarmó á la gente del gobierno y á los congresales; pero han quedado hoy apaciguados, en vista de que el autor de las denuncias y quejas al gobierno, era el chileno Clodomiro Muñoz, procesado en Río Negro por homicidio, y puesto en libertad por el juez doctor Aguilar, y si no estoy en error, también procesado en el Neuquén hace seis ó siete años, por igual causa.

Sin embargo, hubiera sido de desear que los representantes del gobierno argentino hubiesen dado á conocer á los diarios esos antecedentes, para borrar la mala impresión que causó al principio, porque no bastan los informes privados que dan los ministros plenipotenciarios al gobierno, y que no salen de allí ó del círculo del gobierno. Es necesario también desimpresionar al público que no conoce los pormenores y antecedentes dados privadamente por la cancillería, y no dejar que se piense que se obra mal ahí.

—Hasta hoy, las sementeras de trigo del Sur de Chile, han dado esperanzas de buen éxito; pero las lluvias que han empezado en momentos inoportunos, desde que están aquéllos recién formando el grano, ha alarmado á los agricultores, y si no pasaran esta semana, no sería difícil que se produjera una pérdida considerable, y, por consiguiente, una cosecha mediocre en vez de buena.

—Los viñedos, según informes que he obtenido, han dado una cosecha mala, al extremo de pagarse la uva el doble casi, que el año pasado.

—Los cónsules argentinos han hecho saber por medio de la prensa local á sus connacionales, que están abiertos los registros de enrolamiento, de acuerdo con la nueva ley.

CRISIS MINISTERIAL

El ferrocarril de Huaytiquina

SANTIAGO DE CHILE, Enero 13—El gabinete presentó hoy su renuncia.

Los partidos buscan nuevas combinaciones políticas ministeriales.

—El gobierno ha aceptado la renuncia presentada por el señor Gabriel Figueroa de miembro de la comisión encargada de vigilar los trabajos de preparación del palacio Nieto, destinado á la legación argentina.

—El Ministerio de Instrucción Pública ha dictado un decreto comisionando al doctor Leonardo Matus para que haga un estudio antropométrico de la raza araucana.

—El señor Enrique Tagle Jordán, en representación de la empresa Carrasco y Cía., presentó una solicitud pidiendo una prórroga del plazo de entrega de los planos del ferrocarril de Salta á Mejillones, del lado chileno.

El gobierno negará la prórroga para hacer efectiva la multa del diez por ciento mensual sobre el depósito que hicieron los concesionarios, de diez mil pesos, en el caso de que no hicieran efectiva la concesión.

La multa se refiere también á la falta de entrega de los planos, cuyo plazo venció el dies del corriente.

—En sus notas editoriales, "El Mercurio" reproduce hoy lo que publicó "La Prensa" en el número del primero de Enero sobre Chile.

PERU

LA CUESTION POLITICA

LIMA, Enero 13—La junta civilista independiente ha publicado un manifiesto político, en el que señala los desmanes del gobierno y explica la política de esa agrupación.

—En la Cámara de Diputados hubo un debate acalorado sobre el ferrocarril á Ayacucho.

El presidente interrumpió á un orador par manifestarle que, no permitiría discutir la persona del presidente de la República.

BOLIVIA

LIMITES CON LA ARGENTINA

SUCRE, Enero 13—El presidente de la República se preocupa de llevar á cabo la demarcación de límites entre Bolivia y la Argentina, para lo cual busca un alto personaje nacional á quien confiarle, esa comisión. Ello quedará resuelto en estos días.

—Comunican de La Paz que la legación argentina ofrecerá un banquete próximamente al ministro de Relaciones Exteriores.

—Varios jóvenes bonaerenses solicitan inscripción en el colegio de Minas de Oruro.

REPUBLICA ORIENTAL

AGITACION NACIONALISTA

Los sucesos de Minas

TRAMITACION DE UN DUELO

MONTEVIDEO, Enero 13—En las filas del nacionalismo se nota extraordinaria agitación.

De todos los departamentos de la República se reciben noticias sobre las protestas á que ha dado lugar el proceder del gobierno, al restringir la libertad de reunión y dificultar las actividades cívicas del partido, escatimando las garantías que concede la constitución, con el propósito de impedir la gran asamblea que se piensa celebrar el 21 del corriente en Frayle Muerto.

En todos los centros nacionalistas reina con este motivo gran indignación.

Han contribuído á exacerbar más los ánimos los sucesos desarrollados en Minas, que conocen los lectores de ese diario.

Después de la nota del directorio nacionalista, á que me referí ayer, puede asegurarse que la asamblea de Frayle Muerto se suspenderá, se exteriorizará una enérgica protesta ante el país, se iniciará en breve una violenta campaña contra el gobierno del señor Batlle y Ordóñez y se organizará en toda la república una activa propaganda de oposición, cuyas consecuencias pueden tener resonancia.

Respecto al incidente de Minas, se sabe que las autoridades policiales de aquella ciudad notificaron hoy al doctor Carnelli que la intendencia le había aplicado una multa de veinte pesos, pretextando que en el cementerio y sus proximidades está prohibida toda manifestación política contra las autoridades.

Se imputa al doctor Carnelli haber insultado, en la oración fúnebre que pronunció en ocasión del sepelio del periodista señor José Vera Rogido, al jefe político de Minas, coronel León Muñoz, que se encontraba ausente.

La imputación es completamente antojadiza, pues el orador se limitó á censurar los procederes de los funcionarios públicos, sin hacerlo contra determinada persona.

La protesta popular es unánime y se condena la actitud de las autoridades policiales y municipales de Minas.

Se ha iniciado una suscripción pública, de una cuota mínima, para satisfacer la arbitraria multa de veinte pesos impuesta al doctor Carnelli, que recuperó la libertad.

El doctor Carnelli permanece en Minas con el fin de tramitar una cuestión personal que se produjo, pues al saber que un señor Olivera había sido el instigador de la violenta intervención del comisario de policía en la ceremonia del cementerio, le envió sus padrinos, retándolo á duelo.

Hoy mismo se iniciaron las tramitaciones del lance.

La policía vigila rigurosamente al doctor Carnelli. Es muy difícil que pueda llevarse á cabo el duelo en Minas.

Estos sucesos son objeto de apasionados comentarios en todos los círculos políticos y periodísticos de esta ciudad.

Traslación de un cuerpo de línea—Gira del ministro del Interior—Trabajos á favor de la inmigración.

MONTEVIDEO, Enero 13—El ministerio de Guerra continúa movilizando las fuerzas de línea.

El batallón 13 de infantería recibió orden de trasladarse á Nico Pérez, en substitución del 15 que vino á esta capital.

Lo acompañan varios legisladores y otras personas.

En el crucero "Uruguay", que se encuentra actualmente en aguas de Maldonado, se sirvió un te en obsequio del ministro del Interior, asistiendo las familias que veranean en Punta del Este y la sociedad de Maldonado.

—Con el fin de propender al establecimiento de una corriente inmigratoria al Uruguay, los consulados de la República han hecho conocer el texto de la nueva ley en los respectivos países.

—El subdirector del instituto de pesca, profesor Bouyat, se embarcará el martes próximo para Punta del Este, á fin de proceder al reconocimiento de la costa del Atlántico, hacer la inspección de lagunas y sondajes en la bahía de Maldonado para buscar el punto más apropiado para instalar una estación.

Aglomeración de mercaderías—Choques entre automóviles y tranvías—El robo á la joyería de Mantegari—La junta administrativa militar.

MONTEVIDEO, Enero 13— Hacía mucho tiempo que no se notaba una aglomeración tan grande de mercaderías como la que hubo hoy en la aduana.

La causa de ello se debe á la gran cantidad que ha llegado al puerto y á la escasez de vagonetas.

—Se han producido hoy varios choques violentos entre automóviles y tranvías eléctricos.

Son grandes los desperfectos que han sufrido los vehículos y hay que lamentar varios heridos, entre ellos un "chauffeur" grave.

Las autoridades se preocupan de estos desgraciados sucesos, que han dado lugar á unánimes y enérgicas protestas del público.

—Respecto á las investigaciones policiales para descubrir á los autores del audaz robo á la joyería del señor Mantegani, ninguna novedad hay, á pesar de las diligencias de toda clase realizadas por la policía, hasta el momento sin resultado alguno favorable.

—Se habla de la creación de un museo histórico municipal.

—El quince del corriente se realizará la ceremonia de la entrega del rectorado de la universidad, al doctor Claudio Williman.

—El gobierno confiará un consulado en Europa al actual vicepresidente de la junta administrativa militar, señor Marcelino Vigilone.

—Se anuncia que en la semana próxima presentarán la renuncia colec-

CORRESPONSALES ESPECIALES Y SUCURSALES

tiva los miembros de la junta administrativa militar.

Motivaría esa actitud las disidencias ocurridas últimamente, entre el gobierno y los miembros de esa institución.

El presidente de la República tiene el propósito de designar militares para componer esa junta, excluyendo por completo á los civiles.

El servicio de los trasatlánticos—Reglamentación del cabotaje nacional.

MONTEVIDEO, Enero 13 — Se formulan quejas generales porque los trasatlánticos no sólo no atracan á los muelles, sino que algunos ni fondean en el antepuerto.

Debido á ello, los pasajeros sufren toda clase de molestias y peligros.

—El martes próximo celebrarán una conferencia los ministros de Relaciones Exteriores y de Industrias para resolver el asunto del cabotaje nacional, de acuerdo con la reglamentación recientemente sancionada.

—Se tendrán en cuenta los tratados celebrados con los países interesados en la ley de referencia.

—Los diarios recuerdan hoy el aniversario del fallecimiento del general Fructuoso Rivera.

—Falleció el señor Pedro Laneri.

Desaparición del cólera en Europa—Nuevo muelle—El rectorado de la universidad.

MONTEVIDEO, Enero 13 — Comunicaciones oficiales hacen saber que ha desaparecido por completo el cólera en Italia, Austria y Hungría.

—En breve se iniciará la construcción de un muelle en este puerto.

—"La Tribuna Popular" censura enérgicamente el nombramiento del doctor Claudio Williman, de rector de la universidad y lo ataca en términos violentos.

—Falleció la señora Aldaya de Goñi.

—Reina tiempo tormentoso.

Solidaridad obrera

MONTEVIDEO, Enero 13—Como acto de solidaridad con los huelguistas de ésa, se realizará mañana un "meeting" de adhesión, al que concurrirán en masa los carboneros, estivadores, maquinistas, fogoneros, marineros, calafates, carpinteros de la rivera, peones de aduana y obreros en general.

Hablarán varios ciudadanos.

SANTA CRUZ

Campaña contra la delincuencia

RIO CHICO, Enero 13—El comisario de policía del departamento de Santa Cruz, señor Ramón Romero, ha emprendido una campaña moralizadora contra los delincuentes que gozaban de libertad y cometen excesos en el campo.

Se efectuaron varias capturas en el corto tiempo que dicho comisario hace que se encuentra al frente de la policía.

Esta campaña es aplaudida por los pobladores.

La gobernación debiera dotar de mejores elementos al destacamento policial, á fin de que el servicio de vigilancia no se resienta.

CHUBUT

LA POLICIA FRONTERIZA

Conducta del juez letrado

GRAVES ACUSACIONES

RAWSON, Enero 13 — Es objeto de general censura el procedimiento del gobierno, respecto del pago del personal de la policía fronteriza.

Varios de los agentes de esta policía, que fueron designados para acompañar á los 33 detenidos de que dí noticia, al ingresar en la policía central, pidieron su baja de la fronteriza.

Traen vales desde Junio de 1911 hasta Diciembre inclusive, para el apoderado del jefe de la policía fronteriza, que es un fuerte comerciante de la plaza de Trelew, y al presentarse á cobrar los haberes, éste se limitó á contestarles que aún no han sido girados por el ministerio, por cuya razón no podía pagarles; pero que si querían sacar mercaderías él les anticipaba el importe de sus haberes, pues dinero no tenía.

Ellos no creen que el gobierno no haya liquidado los sueldos á la policía fronteriza.

Los vigilantes creen que existe en esto una irregularidad.

—Varios presos de la cárcel de esta capital, se dirigieron al Presidente de la Nación, telegráficamente.

Le dicen que recurren en demanda de justicia, pues que hace seis meses que están detenidos, y que hasta el 3 del corriente no han entrado en esa cárcel.

Agregan que han sido víctimas de brutales atropellos por parte del jefe de la policía fronteriza, señor Mateo Guebhard.

Hacen presente que no les merece confianza la justicia letrada del territorio.

Muchas dicen que son las víctimas del mayor Guebhard, y una prueba de ello dicen que es el hecho que en el juzgado letrado se niegan á dejar constancia de las arbitrariedades cometidas por aquél, y la otra, que el juzgado les toma declaración indagatoria, y los pone en libertad por no encontrar mérito para su detención.

En estos días muchos son los que han salido después de cinco meses de vejaciones y torturas en el campamento de Sunica, departamento de 16 de Octubre.

—El subteniente retirado José M. Reboredo sigue detenido en la cárcel.

El juez letrado no ha terminado las declaraciones de los testigos de descargo presentados por aquel, ni ordenado al juez de paz de Trelew que habilite días y horas para terminar esas declaraciones, á cuyo efecto ha recibido un oficio hace 20 días.

La inauguración de la perforadora—Fracaso de las fiestas—Comisario mal recibido.

MALASPINA, Enero 13—Como se preveía, fracasaron las fiestas efectuadas en Camarones para la inauguración oficial de la perforadora, pues fué notoria y muy comentada la abstención casi absoluta de los hacendados, á pesar de haber sido la Sociedad Rural del distrito la que primero solicitó esa máquina al superior gobierno, el 11 de Junio de 1911, bajo la presidencia del progresista estanciero señor Silverto Sullivan.

Posteriormente, personas adictas al gobernador doctor Maíz, reanudaron las gestiones y la organización de las fiestas, con el fin preconcebido de tributarle una manifestación, que luego se encargarían de magnificar, dándole una trascendencia que está muy lejos de la verdad.

Parece que su objetivo era propiciar los ánimos, para solicitar oportunamente la reelección del mandatario, cuya esterilidad administrativa es bien conocida.

Bajo su gobierno se ha desarrollado en forma alarmante el cuatrerismo en casi todo el territorio y el bandolerismo en la cordillera, una de cuyas víctimas fué el estanciero señor Ramos Otero.

Tanto el doctor Maíz, cuanto el jefe de policía, señor Alzúa, atribuyen el secuestro del señor Ramos Otero á una extrañación voluntaria, haciéndole pasar por farsante, cuando es bien conocido su proceder como hombre serio.

Dados estos antecedentes, es lógico que los hacendados y las personas independientes no concurrieran.

Por este motivo, la recepción y el banquete estuvieron muy desanimados.

Asistieron únicamente las autoridades locales, un solo estanciero y los miembros de la comisión pro-perforadora, acompañados por dependientes de sus comercios.

—Se considera como un nuevo traspiés del gobernador, el envío del señor Manuel Verdeal para ocupar nuevamente el puesto de comisario de Camarones.

Son conocidos los incidentes que tuvo anteriormente con varios vecinos, y es una grave imprudencia exponer á éstos y al mismo señor Verdeal á que ocurran otros mayores.

PAMPA CENTRAL

La vialidad dificultada

VAN PRAET, Enero 13 — El vecindario se dirigió al Touring Club Argentino, á fin de que éste solicite de la comisión de puentes y caminos y de la empresa del ferrocarril Oeste, su cooperación para el arreglo de los caminos que corren paralelos á la línea férrea de dicha compañía.

Como hasta la fecha no se tiene conocimiento de que se haya hecho algo al respecto, se señala la imperiosa necesidad que hay de que sean arregladas esas vías de comunicación, que son de suma necesidad para el acarreo de los cereales á las estaciones.

SANTA CRUZ

La navegación á la costa Sur—Próxima faena en San Julián—El correo local — La esquila.

RIO CHICO, Enero 13—Causaron buena impresión en los pobladores los comentarios que hace ese diario sobre la navegación en la costa Sur, efectuada en condiciones perjudiciales para el progreso de estos territorios.

Mientras tanto, el gobierno continúa pasivamente tolerando los abusos que cometen las únicas dos compañías de navegación que funcionan y que acordaron aumentar excesivamente los fletes y los pasajes.

—Se dice que la grasería y fábrica de carnes de San Julián, perteneciente á una compañía de accionistas ingleses, faenará la presente temporada ochenta mil ovejas.

—Se hizo cargo del puesto el nuevo auxiliar de la oficina del telégrafo.

Dicho nombramiento es acertado.

—Hace días que reina un fuerte viento, que ocasiona perjuicios, pues hace paralizar la navegación de cabotaje en los ríos.

—Los trabajos de esquilas se terminarán á fin de mes.

Ha habido falta de esquiladores, lo que ha originado contratiempos y demoras perjudiciales.

ENTRE RIOS

La suspensión de maestros—Nuevo intendente—Anuncio de crisis ministerial—La juventud radical.

PARANA, Enero 13—El diputado doctor Miguel J. Ruiz publica una carta abierta dirigida al doctor Benjamín Zubiaur, en la que refuta los conceptos que éste vertiera hace pocos días en la carta que dirigió al diputado señor Fernando G. Méndez, para felicitarlo por su actitud en la cámara al oponerse á la supresión de los puestos de maestras de labores, al tratarse el presupuesto de educación.

El diputado Ruiz fué quien más en la cámara bregó por la supresión de dichos puestos, que tuvo la sanción de ambas cámaras, contra toda la opinión de la provincia, representada por la prensa, que le era adversa.

—Se hizo cargo de su puesto el nuevo intendente municipal de esta capital, señor Manuel C. Leiva.

Prestó el juramento de ley ante el concejo deliberante, varios de cuyos miembros no concurrieron.

Se cambiaron discursos entre el intendente y el vicepresidente del concejo, que presidía la sesión.

Hoy fué nombrado secretario de la intendencia el señor Manuel Ruiz.

—Empieza á llamar la atención la actitud poco celosa y débil del gobierno nacional, ante los graves problemas externos é internos.

Sería desesperante, se dice, que el pueblo argentino sufriese un nuevo desengaño con la presidencia del doctr Sáenz Peña.

—Se anuncia como próxima la crisis ministerial.

El renunciante sería el ministro de gobierno.

Los pareristas están haciendo esfuerzos para que salga del ministerio el doctor Vidal; pero es probable que ocupe una banca de diputado nacional.

De ahí que los pareristas estrechen el círculo alrededor del gobernor, doctor Crespo.

—Ha sido puesta á disposición del juez del crimen María Alarcón, de 19 años de edad, acusada de infanticidio.

—Esta noche celebran sesión el comité del partido Radical de la juventud.

Nuevo jefe de policía — Asamblea del partido Radical

GUALEGUAYCHU, Enero 13 — Fué nombrado jefe de policía el señor Juan J. Boschiazzo.

—Mañana tendrá lugar la reorganización del comité departamental del partido Radical.

Concurrirán los elementos radicales del departamento y los tres que funcionan en esta ciudad, denominados "José Lino, Churruarín", "Miguel Laurencena" y "Gualeguaychú", de la juventud que presiden los señores Pedro C. Cepeda, Leonardo Viasbachi y Angel Serrato, respectivamente.

Homicidio en Alcaraz

LA PAZ, Enero 13—En el distrito de Alcaraz Segundo, Juan B. Cáceres, en estado de ebriedad, dió muerte de un tiro de revólver á Juan Pérez.

El cadáver de Pérez fué traído á esta ciudad, como también el victimario, que fué puesto á disposición del juez del crimen de Paraná.

Se ignora la causa que motivó este hecho de sangre.

SALTA

La prensa y los congresales—Abandono municipal—La huelga de panaderos.

Salta, Enero 13—La mayoría de la prensa local fustiga la actitud nada patriótica de los representantes de Salta en el Congreso, por la indiferencia con que permanecen en ésta, en vez de ir á defender el asunto de las acciones del ferrocarril de Hualtiquina.

—Rara es la noche en que los árboles de las avenidas no son tronchados por mal intencionados.

Se culpa á la policía y á la municipalidad, de que no vigilan los paseos públicos.

—Un diario municipal dice que unos señores se presentaron al concejo deliberante proponiendo el establecimiento de ómnibus-automóviles.

Con tan motivo se recuerda el fracaso anterior, creyéndose que los actuales proponentes son los mismos fracasados anteriormente.

—La huelga de panaderos continúa en pie, sin esperanzas de arreglo, debido á la intransigencia de los patrones y los operarios.

—Los escándalos que se vienen sucediendo en el teatro Variedades son objeto de censuras, y se critica el hecho de que los funcionarios policiales y municipales sean asiduos concurrentes á ciertos locales, lo que los imposibilita para hacer respetar las ordenanzas.

—La prensa oficial ha recrudecido en sus ataques contra el periodismo que censura los actos de los funcionarios públicos.

LA RIOJA

El arreglo de un camino—Gastos innecesarios—Premios obtenidos en la exposición de Turín.

LA RIOJA, Enero 13 — Causa extrañeza, y desagrado á la vez, la obstinación demostrada por la dirección de puentes y caminos en la reparación del camino que une al departameto de Famatina con el de Vinchina, pasando por la cuesta del Tocino, á más de cuatro mil metros sobre el nivel del mar, que es completamente inútil.

La altura de ese camino lo hace intransitable en invierno, por los fuertes vientos, y la nieve que cae en esa región.

Aparte de esto, ningún movimiento comercial vincula á esas dos poblaciones, porque su producción agrícola es idéntica.

De estos inconvenientes, que hacen inútil ese camino, tiene conocimiento la dirección aludida, por habérselo hecho ver el ingeniero Bazán, jefe de este distrito.

No obstante esto, ha ordenado que se dé comienzo al trabajo cuanto antes.

Con los diez y seis mil pesos destinados para ese camino, se dejaría en perfectas condiciones de vialidad, el que va por la cuesta de Miranda y que da salida á los productos de los departamentos de Lavalle, La Madrid y Sarmiento, á los minerales y cereales de Guandacol y harinas de Jachal, de la provincia de San Juan.

El gobernador se dirigirá al Ministro de Obras Públicas para pedirle que en vez de malgastar esos fondos en la reparación del camino que pasa por la cuesta del Tocino se los emplee provechosamente en arreglar el que va por Miranda.

—En la exposición internacional de Turín, esta provincia obtuvo medalla de oro, por las muestras de madera y de plata, y por las colchas de vicuña y guaaco, y diploma de honor por la colección de minerales, según lo hace saber el comisario general de la exposición, al gobernador.

SAN LUIS

Director de arquitectura — Valor de la tierra — Rendimiento de los sembrados.

VILLA MERCEDES, Enero 13 — Se ofreció un banquete en el hotel San Martín al ingeniero Antonio Rostagnio, con motivo de su nombramiento de director de arquitectura, hecho por el consejo nacional de educación.

Asistieron numerosos caballeros.

—Siguen realizándose importantes operaciones en tierras urbanas y suburbanas.

El señor Crisanto Fernández vendió en 72.000 pesos nueve manzanas de terreno ubicadas á inmediaciones de la estación La Rioja, siendo comprador el señor Manuel Morera.

Los comisionistas señores Chapeaurouge y Jáuregui, vendieron una fracción de terreno suburbano de José Galán, á razón de 2.800 pesos la manzana.

—Noticias de la campaña hacen saber que la cosecha de cereales en la zona agrícola del departamento va produciendo un rendimiento extraordinario.

—Se sigue el corte de la alfalfa, el lino y el trigo.

—El domingo se realizará un corso de flores en la plaza Centenario, organizado por la sociedad Pro Patria.

CORRIENTES

Sumario sobre un crimen

GOYA, Enero 13—Llegó de Corrientes, el juez del crimen, doctor Decoud, que viene para hacerse cargo de la instrucción del sumario sobre el asesinato de Rosa Canteros de Acosta, hecho que tuvo lugar aquí recientemente.

El autor ó autores aún no han sido descubiertos.

Reina expectativa por conocer las conclusiones del sumario.

Acompaña al juez el comisario de investigaciones de la provincia, señor Eduardo Cés.

El correo en San Cosme — Edificio del Club Social — Construcción del nuevo teatro — Tarifas de los coches de plaza.

CORRIENTES, Enero 13—El vecindario de San Cosme se queja por haber sido suprimido el cartero de la oficina de correos.

Tal supresión causará trastornos á ese vecindario, pues no habrá quien reparta la correspondencia.

—Se sigue demoliendo el antiguo edificio que se halla frente á la plaza 25 de Mayo, en cuyo terreno se construirá el nuevo local para el Club Social.

—La construcción del nuevo teatro se lleva á cabo con poca actividad.

—La intendencia ha dictado una ordenanza, por la que reglamenta la tarifa de los coches de plaza.

La medida ha sido recibida con aplausos del público, que era víctima de la explotación del gremio de cocheros.

MENDOZA

El monumento al ejército de los Andes — Convocatorias y quiebras — Censuras al diario oficial — Ferrocarril al Pacífico.

MENDOZA, Enero 13 — Los diarios en general combaten la resolución del Ejecutivo, de colocar el monumento al ejército de los Andes en el cerro El Pilar.

—Ha solicitado la convocatoria de acreedores, el comerciante Antonio Naranjo, establecido con talabartería en esta Capital.

Presenta un activo de pesos 21.137 y un pasivo de 16.598.

—A solicitud del señor Romualdo Gobbi, fueron declarados en quiebra los comerciantes Verges y Hnos., establecidos con un cinematógrafo en esta Capital.

—La asamblea de acreedores del comerciante Santiago Moateclari, designó contador al señor Vivente Finn, para que intervenga conjuntamente con el gerente del Banco Provincia é Industrial.

—Se censura la forma como se expresa el diario oficial contra la comisión de comerciantes que se apersonó al concejo deliberante para solicitar la modificación de la ordenanza de impuestos, que han sido triplicados este año.

—Se hace notar la forma descomedida como atiende al público el jefe de la estación Luzuriaga, ferrocarril al Pacífico.

Se extraña que la gerencia no tome medidas al respecto.

CORDOBA

DESTROZOS DEL GRANIZO

Personas lastimadas

DE LA SERNA, Enero 13—Comunican de Villa Sarmiento que hoy, á las 3 p. m. cayó una enorme manga de granizo, que ha causado perjuicios de consideración en la mayoría de los edificios de ese pueblo.

Uno de los más perjudicados es el del comerciante señor Miguel Deer.

Calcula en 3.000 pesos el valor de las mercaderías que han sido deterioradas.

Han ocurrido también algunos accidentes, pues varias personas resultaron lastimadas, entre ellas de alguna gravedad, la menor Isabel Zárate, que tiene lesiones producidas por el granizo.

La policía local en los momentos de mayor peligro, prestó auxilio á varias vecinos.

El sargento Altamirano resultó lastimado.

POLITICA NACIONAL Y PROVINCIAL

CORDOBA, Enero 13—"La Libertad" publica una extensa información, tendiente á demostrar que el ex presidente Dr. José Figueroa Alcorta prepara su candidatura á la futura gobernación de Córdoba, para asegurar la segunda presidencia de la República.

—Se han tomado en violenta polémica "Justicia", diario oficial, y "El Cmercio", órgano de la Unión Nacional, con motivo de haber sostenido el primero que los diputados de este partido son los verdaderos obstruccionistas de la reforma de la constitución, á pesar de prestigiarla diadiamente sus correligionarios como una necesidad ineludible de las circunstancias.

El centro Unión Almaceneros Minoristas

CORDOBA, Enero 13—El centro Unión Almaceneros Minoristas celebrará mañana una asamblea general con objeto de ocuparse de la actitud que debe asumir en presencia de la nueva clasificación de las patentes para el corriente año y de los impuestos municipales.

Irrigación del río Segundo

RIO SEGUNDO, Enero 13 — Ha causado mala impresión en ésta la resolución del gobierno de Córdoba que publican los diarios de hoy, por la que se considera de grandísima importancia la compra al señor Juan Bialet Laprida, de los estudios de irrigación del río Segundo.

Tal medida se dice que demostraría que los ingenieros nacionales ó provinciales, carecen de pericia en la materia, ó que se trata de un negocio.

El ferrocarril Central Córdoba

ARROYITO, Enero 13—Los más caracterizados vecinos de esta localidad, han dirigido una solicitud al administrador general del ferrocarril Central Córdoba, pidiendo que los trenes rápidos que han empezado á correr desde este mes entre Córdoba, Rosario y Buenos Aires, paren en esta estación el tiempo suficiente para que bajen y suban los pasajeros.

Por el horario provisional los mencionados trenes no paran en esta estación, cuando precisamente es la más importante de toda la línea hasta San Francisco.

La solicitud de referencia es justa.

Fallecimiento de una centenaria

CONCEPCION, Enero 13 — Falleció en ésta la anciana Paz Benavídez de Alfonso, que contaba 118 años de edad.

Las funciones de los ministros—Diversas resoluciones administrativas.

CORDOBA, Enero 13—A la firma ha quedado el decreto, sobre las funciones que incumben á los ministros del Poder Ejecutivo.

Por el se establece la distribución del trabajo, los asuntos que á cada uno corresponde y los límites de su intervención, hasta tanto se dicte la ley respectiva.

—Se aprobó el presupuesto de gastos del monte piedad que ascienden á 2.580 pesos mensuales.

—Fué acordada al presidente de la comisión de caminos de Sacanta, departamento de San Justo, la suma de setecientos pesos para los gastos que demande la reparación de los caminos públicos que unen á Sacanta con Las Varas.

—Se aprobó el contrato celebrado entre el jefe interino de la sección de arquitectura, ingeniero Eduardo Conil Paz y los Sres. Grotti y Hermanos para la instalación de un molino á viento, construcción del pozo correspondiente y del edificio administrativo en Villa Concepción, departamento de San Justo.

—Se llamó á licitación hasta el treinta del corriente para las obras de reparación del edificio ocupado por el consejo general de educación.

—Ha sido autorizado el señor Atanasio S. Vázquez para llevar á cabo la desviación solicitada del camino carretero que atraviesa un terreno de su propiedad situado en el departamento de Río Primero, pedanía de la Esquina.

—Se llamó á licitación hasta el primero de Febrero próximo para las obras de reparación del edificio administrativo de Tulumba.

—Ha sido aprobado el contrato celebrado entre el jefe de la sección de arquitectura y los señores Eugenio Zanni y Cía. para las obras de ampliación del edificio escolar de Capilla del Monte, departamento de Punilla.

—Se llamó á licitación hasta el 27 del actual para las obras proyectadas en el edificio escolar de la Cumbre, departamento de Punilla.

TUCUMAN

LA REFORMA ELECTORAL

Debate en el Senado

TUCUMAN, Enero 13 — Por fin celebró sesión el Senado, con asistencia de once de sus miembros.

Concurrió el ministro de Gobierno, doctor Mena.

Se trató la reforma de la ley electoral.

Informó por la comisión el doctor Frías, hermano del gobernador.

Combatió la lista incompleta y apoyó la representación de las minorías y atacó igualmente el voto obligatorio.

Puesto á votación el proyecto en general, se aprobó por mayoría absoluta.

El artículo 48 fué observado por el ministro, que propuso que la junta de escrutinio la formasen el presidente de la Corte de Justicia y los de ambas cámaras legislativas, en vez de los jueces.

El señor Cossio se opuso á la modificación, sosteniendo que sustituir á la junta judicial por aquélla era convertir á la nueva ley en la más eficaz arma que tendría el gobierno para que se constituya en el árbitro del resultado de los comicios.

Añadió que era preferible la actual ley electoral, con todas las deficiencias de una ley antigua y que no responde al momento político actual, á una sancionada en la forma que lo pedía el ministro de Gobierno, porque vendría á estar en pugna abierta con la expectativa general y con las esperanzas de reacción institucional anhelada ardientemente por todo el pueblo.

Después de abundar en consideraciones sobre el particular, terminó diciendo que se retiraba del recinto como acto de protesta contra semejante atentado que se maquinaba contra la libertad electoral, que tanto anhela la opinión pública y el pueblo, á quien se quiere entregar maniatado al oficialismo imperante.

Acto continuo se pasó á cuarto intermedio.

Nuevos impuestos municipales — El partido Constitucional — Trabajos del oficialismo.

TUCUMAN, Enero 13 — El gremio de consignatarios de hacienda, por intermedio de la Bolsa de Comercio, se ha dirigido á la municipalidad para gestionar la derogación del impuesto al arrendamiento de corrales, que se ha sancionado para el corriente año, que es de veinte centavos por cada cabeza que se introduzca á la venta.

La entrada diaria de hacienda á la Tablada se calcula en mil cabezas.

Se venden 300 y, sin embargo, el impuesto se paga sobre el total introducido, de donde resulta que se viene á abonar un exceso sobre las 700 cabezas, ó sean 140 pesos.

De suerte que si los mismos animales demoran en ser vendidos, tendrán un recargo de precio.

Además de este impuesto, rige otro de un peso por cada animal que se vende por concepto de piso.

Así, probablemente, la carne aumentará.

El consumidor será el que tendrá que pagar el aumento.

Es de suponer que la municipalidad atenderá y resolverá favorablemente la petición de referencia, si es que verdaderamente vela por los intereses del municipio, pues en caso contrario, los consignatarios se verán obligados á establecer en otra parte un mercado de venta, disminuyéndose las entradas municipales.

—Celebrará una asamblea el partido Constitucional, en la que harán uso de la palabra varios oradores designados por la junta de gobierno.

Salieron para la campaña, en gira de propaganda, los señores Neptali Montenegro y Santiago Maciel.

Se reunió la junta de gobierno, presidida por el señor Ramón Paz Posse.

Se dió cuenta del éxito obtenido por los delegados que fueron á la campaña.

El partido oficialista trabaja con empeño en preparar sus elementos para las elecciones próximas.

SANTIAGO DEL ESTERO

LOS RADICALES Y LA ADMINISTRACION

Resolución de la juventud

MINISTRO INCONSTITUCIONAL

SANTIAGO DEL ESTERO, Enero 13—Celebró asamblea el comité del partido Radical de la sección Norte, con objeto de elegir las nuevas autoridades, que quedaron constituídas así:

Presidente, Tomás Agüero; vice primero, A. Helman Gauna; vice segundo, Pedro Barrionuevo; tesorero, I. Callegari; pro, Gregorio Reinoso; secretarios: B. Miranda y Adolfo Reyes Vázquez; delegado, J. Del Guzmán (hijo).

Reinó gran entusiasmo y pronunciaron discursos los señores Guillermo Vélez, H. Yolde Villar y P. Sayago.

Concurrieron ciento cincuenta adherentes.

El comité de la juventud del partido Radical tomó en consideración la renuncia del tesorero señor R. Gallo Levalle, que pedía permiso por tiempo indeterminado por haber aceptado un puesto en la administración.

Se resolvió considerarlo separado de las filas del Club de la Juventud Radical, declarando que en horas como éstas en que el partido está abocado á trascendentales actos políticos, no "puede permitirse, consecuente con su tradición y la pureza de sus ideales, que ningún correligionario, por el hecho de ocupar un puesto, se mantenga inactivo, faltando así á la disciplina y á la misión".

"Estamos obligados—agrega—á estimular la lealtad cívica y vivificar el alma nacional con energía y constante prédica, bregando en cualquier campo á donde el partido sea llevado, á fin de salvar el hogar argentino de la repugnante depresión moral que se ha hecho carne en el organismo, y es la juventud altiva y generosa la obligada á repudiar á los que á trueque de sus defecciones y por una aberración del destino, nos gobiernan, engendrando el vicio y la corrupción desde las alturas."

—"El Liberal" publica un artículo sosteniendo la inconstitucionalidad del nombramiento del ministro doctor Santiago Corvalán, por no tener la residencia exigida.

—Sigue llegando atrasada la correspondencia de ésa.

El mal elemento — Juzgado de paz

ESTACION LORETO, Enero 13 — Se han tomado medidas contra el mal elemento que había en este pueblo.

Ya no se sienten de noche disparos de armas de fuego.

—En estos días el vecindario pasará una nota al gobernador de la provincia, en la que le pedirá que sea relevado el juez de paz, por ser una persona muy anciana para desempeñar un puesto de tanta responsabilidad.

ACTUALIDAD

La persistencia en un error

Alguien ha dicho, expresando una profunda verdad hija de la observación, que "es de sabios cambiar las opiniones". Y, en realidad, sólo los que no estudian y, por ello, no progresan intelectualmente, ó quienes persisten en el error por voluntad deliberada, se aferran á una idea cuando se les demuestra, con raciocinios concluyentes y números irrefutables, que ella es perjudicial ó equivocada. Quienes tal hacen, son ciegos voluntarios; pero como no basta cerrar los ojos para que el sol deje de brillar en el espacio, tampoco es suficiente que un mandatario se empeñe en un propósito contrario á los intereses públicos, para cambiar su naturaleza y darle las bondades de que carece.

La digresión viene á propósito del empeño del Ministro de Obras Públicas, secundado por una parte de la comisión correspondiente de la Cámara de Diputados, de llevar adelante á todo trance el proyecto de venta del ferrocarril nacional entre Diamante y Curuzú-Cuatiá á la empresa de los ferrocarriles de Entre Ríos. Caducado el contrato "ad-referéndum", en mérito de una de sus cláusulas, por el hecho de no haber recibido la aprobación legislativa antes de fenecer el año último, el compromiso ha sido renovado de común acuerdo entre las partes contratantes, á fin de que pueda ser considerado en las sesiones de prórroga.

De lo dicho se desprende que el país, que en virtud de la circunstancia recordada, pudo creerse libre de la amenaza, se encuentra de nuevo con la espada suspendida sobre su cabeza, no porque hayan sido refutadas las razones expuestas en contra del contrato, ni demostrado su bondad en la prensa, en el parlamento ó en los consejos de gobierno, sino, única y exclusivamente, porque el Ministro de Obras Públicas no quiere reconocer que estuvo mal inspirado al concebir el proyecto y al contestar luego "ab-irato" á las sesudas observaciones del gobernador de Entre Ríos.

Es verdad que los entrerrianos parece han cedido en parte de su justísima y apasionada oposición de los primeros días, halagados por la promesa de facilitar en aquella provincia la construcción de algunos kilómetros de ferrocarriles económicos; pero esto, que pudiera ser razón de peso, si únicamente se encontrara en juego el interés provincial, pierde toda su eficacia cuando se considera que á la línea en venta se hallan ligadas la suerte de toda la extensa y rica región mesopotámica, sus vinculaciones con las provincias occidentales del río Paraná y con los países limítrofes, y la seguridad militar de la República.

La cuestión de trocha, fundamentalísima en todo sentido, no ha sido tenida en cuenta para nada, y por tal omisión se condena á Entre Ríos, Corrientes y Misiones, á servir en perpetuo aislamiento de sus hermanas, imposibilitadas de comerciar directamente con las provincias del centro, del Norte, del Oeste y del Sur, y se las hace humildes, obligadas tributarias de la única empresa que posee "ferry-boat", por ser la exclusiva que encuentra línea de igual ancho á la suya al atravesar el gran río.

De este modo, el misionero, el correntino, el mismo entrerriano, que quiera viajar ó mantener relaciones de comercio con la región central ó andina, se verá en la imprescindible necesidad de trasladarse ó enviar sus productos á Buenos Aires, para seguir desde aquí una peregrinación costosa y lenta, cuando, sin más que adoptar la trocha angosta, tendrían numerosas vías directas, desde Formosa y Resistencia, hasta Santa Fe y Rosario, sin contar las que llegan á los diversos puertos intermedios.

Social, política y comercialmente, se amenaza á la Nación con un error gravísimo, que costará muchos millones, cuando los mandatarios convengan en la imprescindible necesidad de repararlo y si, por desgracia, llegara la oportunidad de utilizar los ferrocarriles para la defensa militar, nos hallaríamos, por la dificultad de los transportes y los numerosos, obligados transbordos, á un paso de la derrota, según lo ha demostrado, con elocuencia por nadie refutada, uno de nuestros colaboradores técnicos.

Convencidos de la imposibilidad de inducir á cambiar de rumbos al Ministro de Obras Públicas, llevamos la demanda ante el Congreso, todos y cada uno de cuyos miembros cargarán, ante la posteridad, con gravísimas responsabilidades, si debiendo y pudiendo hacerlo, no se deciden á imponer la vinculación ferroviaria de las dos grandes fracciones territoriales en que se halla dividida la patria argentina. Cualquier interés es pequeño ante la conveniencia de establecer la trocha angosta en las líneas mesopotámicas y, con tal de que se arribe á ese resultado, todo lo demás es secundario.

Tal es, en síntesis, el pensamiento que sometemos una vez más á la consideración de senadores y diputados.

El Brasil en el Paraguay

A los conocedores de la tradicional política brasileña en el Paraguay, no ha de extrañarles el extraordinario despliegue de fuerzas hecho por el gobierno de Río de Janeiro en las aguas de aquel país, con motivo de la revolución que lo conmueve, ni la adquisición de elementos bélicos destinados á una de las partes en lucha, realizada en Chile en la forma conocida y que se ha pretendido hacer pasar de contrabando por el interior de la Nación Argentina y por sus ríos. Bien considerado, el incidente no es más que un nuevo eslabón de la cadena de intromisiones é imposiciones realizadas por el Brasil en la desgraciada República.

Desde la ruptura del pacto cívico-colorado, el gobierno del presidente Rojas ha quedado de hecho en manos del partido de que son jefes los viejos generales Caballero y Escobar, puesto que los liberales que acompañan al primer magistrado constituyen una pequeñísima minoría disgregada de la agrupación en armas que le combate, y los colorados, que son el alma de la administración y le dan cierto ambiente popular, fueron, desde el principio de la era constitucional y lo serán mientras existan, el brazo de que los estadistas brasileños se valen para ejercer influencia decisiva en los destinos del Paraguay.

En aquel país no hay argentinistas, pero de tales han sido tachados en todos los tiempos los amigos y partidarios del general Benigno Ferreyra, levantándose en su contra como bandera, tanto cuando se les combatía en la prensa y en los comités como al sublevar en su daño los cuarteles, una supuesta excesiva inclinación de sus hombres dirigentes en favor de nuestra patria. "El Cívico", órgano del partido, creyó necesario en cierta oportunidad deslindar posiciones, y bajo el título, si mal no recordamos, "Ni argentinistas, ni brasileñistas", publicó un editorial cuya síntesis era: "nos hallamos equidistantes de ambas influencias extranjeras".

Los liberales, encabezados por el señor Gondra, han sido acusados en veces, por las estrechas vinculaciones personales de ese caballero con el barón de Río Branco, y, á pesar de haber visto aquél la primera luz en la ciudad de Buenos Aires, de obedecer á las inspiraciones del Brasil, habiéndose llegado á formar el convencimiento, reflejado en estas columnas oportunamente, de que los armamentos navales y terrestres realizados por la actual revolución, fueron comprados con recursos franqueados por el tesoro brasileño.

Ahora se comprueba, puesta la mano sobre el cuerpo del delito, que el mismo tesoro ha adquirido armas en Chile para proveer con ellas al presidente Rojas. Tan monstruoso é incomprensible como pueda parecer ese doble juego que, en definitiva, conduce á equilibrar las fuerzas para que se destrocen mejor y más rápidamente, tiene, sin embargo, su explicación clarísima y sencilla en la conveniencia brasileña, de que el Paraguay esté gobernado por sus bien probados amigos los colorados, llamados también "republicanos".

Esa agrupación gobernó á su patria muchísimos años bajo los auspicios brasileños, y hubo vez en que las cañoneras imperiales surtas en el puerto de Asunción, dieron el veredicto definitivo en las elecciones presidenciales. Las asonadas, los motines de cuartel y las revoluciones, hasta llegar á la anarquía crónica que hoy presenciamos, se iniciaron el día en que los gobernantes paraguayos, solicitando la colaboración de hombres orientados en otros rumbos, intentaron emanciparse de la tutela.

No nos sorprende, pues, la actitud de Río Branco, quien no hace otra cosa que continuar la política tradicional de su patria en los asuntos del Paraguay y que, siendo mala para éste y amenazante para las otras naciones del Río de la Plata, especialmente para la nuestra, persigue un ideal de predominio muy grato para los brasileños, aunque pudiera resultar peligroso y contraproducente. Tan perniciosa como los argentinos podamos considerarla, prueba cumplidamente la existencia de un plan político internacional, en oposición á la perpetua pasividad de nuestra cancillería.

Si deberes de previsión, en cuanto atañe á las conveniencias nacionales, no movieran á nuestros mandatarios á obrar por los medios de que la diplomacia dispone, sentimientos humanitarios, mandatos de la civilización americana, les imponen la obligación de impedir que nuestro territorio sea tomado como puente para que por él pase el contrabando de guerra, destinado á perpetuar la anarquía y reducir á escombros á un pueblo vecino, vinculado al argentino por la naturaleza y por la historia.

El ensanche caprichoso de Buenos Aires

Hace treinta años la plaza del Once de Septiembre era utilizada para el estacionamiento de carretas, procedentes de la campaña; mucho tiempo después conservaba igual destino la denominada "Constitución". Aquellas cosas han pasado á la categoría del recuerdo, y son casi increíbles para el forastero que ve esos lugares convertidos en poderosos centros de actividad comercial, llenos de edificios soberbios, y tan lejanos hoy de los suburbios, como en aquella época lo estaba la plaza de Mayo.

"La gran aldea" de aquellos tiempos se ha convertido en la poderosa metrópoli del presente, y al paso que aumentan sus riquezas y habitantes, llegará momento en que rivalice con las más grandiosas ciudades del mundo, colaborando para alcanzar tal resultado la naturaleza del terreno, perfectamente llano, y sin accidentes geográficos que limiten su crecimiento. Este abarcará por completo el territorio federalizado, y tomará contacto con los pueblos cercanos de la provincia, muchos de los cuales se encuentran ya ligados por avenidas de quintas y jardines.

A pesar de que, para prever tal desarrollo, no se requieren facultades proféticas, los poderes edilicios viven al respecto como si se tratara de cosas pertenecientes á nuestros antípodas, y dejan que cada cual obre en materia de fundación, trazado y edificación de caseríos y de villas, como se lo aconsejan su intelecto ó sus intereses. El interés, siempre egoísta, induce á los fundadores á economizar el terreno, y la inteligencia, no siempre pródiga con quienes se entregan á esa clase de empresas, les lleva á construir laberintos que la piqueta municipal se verá obligada á demoler en el futuro.

Una rápida inspección de las numerosas villas extra-urbanas acusa la falta de un plan de conjunto, subordinado á las necesidades permanentes de la capital; hay barrios fácilmente inundables, como lo ha probado frecuentemente la experiencia, todos están orientados al capricho de los primitivos dueños de la tierra y los servicios de higiene, pavimentación, agua y luz, brillan en la mayoría por su ausencia. La única culpable de esta anarquía edilicia, que prepara gravísimos conflictos para el porvenir, es la Municipalidad.

Suya es la culpa por no haber preparado con tiempo un plano científicamente calculado, determinando en él las grandes arterias, plazas, parques y sitios reservados para edificios públicos, de modo tal, que cuantos quisieran levantar una casa dentro del territorio federal, supieran de antemano la ubicación obligada de sus construcciones, y, á medida que éstas avanzaran, pudieran extenderse las cloacas, las cañerías de gas y de agua, los cables eléctricos y los afirmados.

Por no existir ese plano, que se ha podido y aún se puede trazar sobre el terreno baldío como sobre una hoja de papel, la especulación y la edificación marchan á la ventura, y preparamos á nuestros hijos y nietos, los mismos problemas que nuestros antecesores nos legaron. Nuestros descendientes, al igual que nosotros lo hacemos actualmente, tendrán que expropiar á peso de oro, lo mismo cuando quieran abrir una avenida ó una plaza, que cuando necesiten levantar un cuartel ó un hospital.

¿Por qué no realizar para el ensanche de Buenos Aires lo que se hizo para la fundación de La Plata? No se pueden hacer en contra argumentos económicos, porque la Nación y la Municipalidad tienen cuerpos técnicos capaces de concluir un trabajo perfecto, y en cuanto á la expropiación de las tierras que fueran declaradas de necesidad pública, no sería menester ejecutarla sino al través de muchísimos años, á medida que la iniciativa particular y el aumento de los edificios lo impusieran.

Invitamos una vez más á los poderes edilicios á meditar sobre el asunto, asistiéndonos la confianza de que, si pusieran manos á la obra, serían innumerables los propietarios de grandes extensiones de terreno, especialmente aquellos que resultaran favorecidos por un parque, plaza ó avenida principal, que hicieran donación gratuita ó vendieran á bajo precio, la parte ocupada por aquéllas. Aún sin esta posibilidad, se trata de un asunto de importancia vital, cuya solución no debe ser indefinidamente postergada, so pena de incurrir en gravísimas responsabilidades ante la historia.

LA REVOLUCION EN EL PARAGUAY

Situación de las fuerzas

(De nuestros corresponsales por telégrafo)

EN ITA CORA

Itá Ibaté, Enero 13 — La fuerza que manda el comandante Gill salió de Guardia Cué con dirección, se dice, á Laureles.

El vapor y la chata que tenía á su servicio, siguieron aguas arriba.

Los vapores revolucionarios "Riquelme", "Triunfo" y "San Juan", que ayer por la mañana siguieron aguas arriba, llegaron al lugar denominado Ensenada, de donde regresaron por la tarde para ocupar nuevamente sus posesiones en Itá Corá.

EL ARMAMENTO CHILENO

Santiago de Chile, Enero 13 — "El Diario Ilustrado", al ocuparse de la venta de armamento hecha por este gobierno al del Paraguay, dice que éste resolvió hace poco el transporte de ese material y al efecto lo contrató con la empresa del ferrocarril Trasandino, quien aceptó el encargo, pero sin las municiones, y para cuidar ese transporte el gobierno paraguayo envió á Santiago un enviado especial.

Las dos baterías salieron de Santiago con perfecto conocimiento del gobierno chileno y con permiso de tránsito del gobierno argentino, cosa que tanto el ministro de Guerra señor Huneus, como el secretario de la legación paraguaya en Santiago, debido tal vez á sus múltiples tareas, han ignorado, á juzgar por sus explicaciones oficiales.

CONCEJO DELIBERANTE

EL PRESUPUESTO

DESIGNACION DE ALCALDES

Como lo habíamos anunciado, ayer por la mañana se reunió la comisión de presupuesto, presidida por el doctor Aguilar, y se ocupó del estudio del proyecto enviado por el departamento ejecutivo.

Mañana se reunirá nuevamente y continuará con el estudio del proyecto en el capítulo referente á Asistencia Pública, para lo cual será invitado á concurrir á la reunión el doctor Piñero.

Fueron designados ayer por la presidencia del Concejo los alcaldes de las 32 secciones en que se halla dividido el municipio.

He aquí la lista de los nombrados:

Sección 1a., José D'Andrea; id 2a., Ludovico Morando; id 3a., José F. Cancela, id 4a., Salvador Guaglianone; id 5a, Carlos Malberti, id 6a. José Gambin; id 7a., Enrique Podestá; id 8a., Víctor Stolla; id 9a., Celestino Peverelli; id 10a., Francisco Celir; id 11a., José Caraguaro; id 12a., Juan Pertiglia; id 13a., Santiago Beretta; id 14a., José R. Campos, id 15a., Horacio Astorga; id 16a, Miguel J Moliginano, id 17a, Miguel Ferrari; id 18a., José Vignoli id 19a., Jacinto Izetta; id 20a., Pilades Vattuone; id 21a. Antonio Corte Real, id 22a. Carlos Falchi; id 23a, Adolfo P Caprile; id 24a. Bartolomé Spottorno; id 25a., José Riglos; id 26a, Julio Alvarez; id 27a., José Saúno, id 28a., José R Sanguinetti; id 29a, Luis Sueldo Llanos; id 30a., Jenaro Cueto; id 31a., Juan Angel Vancini; id 32a., Juan A. Olmos.

EL CONFLICTO DE LOS MAQUINISTAS

LA HUELGA CONTINÚA EN EL MISMO ESTADO

AUMENTO DE LOS SERVICIOS DE TRENES

EL TRÁFICO DE PASAJEROS Y EL DE CARGA

NUEVOS MAQUINISTAS EN SERVICIO

PERSONAL CONTRATADO EN EUROPA

TRANQUILIDAD DE LA HUELGA EN TODO EL PAIS

NUEVOS HORARIOS PROVISIONALES

INFORMACION DEL INTERIOR

Han pasado varios días, desde la fecha de declaración de la huelga de maquinistas, y llega á cumplirse una semana sin que se encuentre un arreglo satisfactorio al conflicto; antes, por el contrario, las fórmulas que pueden resultar una avenencia, desaparecen ante las dificultades que se han encontrado en las negociaciones.

Mientras tanto, el movimiento se desarrolla con tranquilidad, y los obreros desde sus locales dirigen la huelga en todo el país.

Las empresas, por su parte, cada día que pasa aumentan sus servicios de trenes generales y urbanos, con un personal que, aunque capaz, carece de esa práctica necesaria para el piloteo de los trenes, que es característica del obrero acostumbrado á las fatigas de los largos recorridos.

En la dirección general de ferrocarriles, se estudia la contestación de las empresas, y acaso, ésta es en la actualidad, la única esperanza de los que desean ver terminado definitivamente este conflicto, que tanto agita á la opinión pública.

Por otra parte, en todos los ánimos, ha hecho camino la idea de la conveniencia de entregar el conflicto á una comisión arbitral.

EN LOS CIRCULOS OFICIALES — UNA MEDIACION

Lo que no han hecho los Ministros del Interior y el de Obras Públicas, el primero por equivocar procedimientos y el segundo por su defensa en favor de las empresas, trata de hacerlo ahora el senador Benito Villanueva.

Inmóvil el gobierno ante el conflicto ferroviario, sin atinar á tomar resueltamente un camino, los días pasan y en la casa de gobierno no se oye otra promesa del término de este estado de cosas que el pregón constante en el Ministerio de Obras Públicas, de que las empresas ferroviarias vencerán á maquinistas y fogoneros.

El senador Benito Villanueva, que ya intervino como componedor en otra huelga, estuvo ayer en La Fraternidad y ofreció á los obreros su mediación, en representación del alto comercio de la capital.

Manifestaron los maquinistas que para que la mediación fuera eficaz debía solicitar de uno de los dos poderes, Congreso ó Ejecutivo, que lo designaran árbitro ó mediador en forma que pueda imponer su decisión.

Agregaron que estaban dispuestos á entrar en arreglos, siempre que fueran razonables, como lo estuvieron desde el día que se promovió el conflicto.

El senador Villanueva visitó ayer al Presidente de la República y le explicó su misión. El doctor Sáenz Peña expresó su agrado por el interés que se tomaba el senador Villanueva y le manifestó que como era un asunto que estaba en mano de los Ministros del Interior y de Obras Públicas, debía conversar con éstos.

Acompañado por el Ministro de Guerra, con quien se encontró en la Presidencia, el señor Villanueva se entrevistó con el Ministro del Interior. Según nuestros informes expresó el ministro Gómez que el asunto había quedado radicado en manos del Ministro de Obras Públicas y le acompañó al despacho de éste.

En ese momento el ministro Ramos Mejía conversaba con varios repórteres en una de las galerías de la casa de gobierno y adelantándose el ministro Gómez, dijo: Me acerco delante de los señores repórteres para que vean que no estamos peleados.

La frase pareció un tanto forzada y no desautoriza cuanto hemos informado acerca del entredicho. Ambos ministros se encuentran solos en la presidencia, á pesar de ser lógico que trataran diariamente el conflicto ferroviario. La entrevista de ayer no ha podido ser evitada.

Los dos ministros y el senador Villanueva pasaron al despacho del señor Ramos Mejía, y allí se celebró la conferencia, que fué muy corta, á pesar del asunto que la motivaba.

Según nuestros informes, el senador Villanueva expresó su misión en breves palabras, á lo que replicó el Ministro de Obras Públicas en forma terminante.

Dijo, más ó menos, que no será posible tratar ya con los huelguistas, después de que estos rechazaron el arbitraje del Ministro del Interior antes de producirse el conflicto. No creía justo ni lógico que el gobierno auspiciara mediación alguna y entendía que debía dejarse que las empresas dieran solución á la huelga con el personal de afuera que trajeran.

En toda forma se opuso á que el senador Villanueva fuese autorizado por el gobierno para mediar en el conflicto.

El señor Ramos Mejía fué lógico con su manera de pensar acerca de este conflicto, pues repitió matemáticamente sus conceptos al respecto, á cuantos quisieron oirle.

Antes de la conferencia, decía á los repórteres, lo mismo que dijo al senador Villanueva. No concibe un sólo rasgo del gobierno para resolver la grave cuestión, ni una medida que la atienda, ni siquiera una intervención conciliadora. Cree que el gobierno debe facilitar que el tráfico no se suspenda y que con ello se acabará la huelga.

Ante los repórteres dió algunas ideas muy pintorescas respecto al conflicto y á sus antecedentes.

Expresó que los maquinistas están creídos de que son imprescindibles por culpa de los gobiernos anteriores, que les ha temido y les han hecho concesiones desmedidas. Para él, es un caso de abuso excesivo una medida arbitraria y hasta anticonstitucional que el gobierno exija en el reglamento de ferrocarriles que los maquinistas deban tener una residencia de cuatro años en el país y ser necesario que hagan aprendizaje de fogoneros.

A su juicio, con ello se restringía á las empresas ferroviarias en la libertad de trabajo, pues se les evitaba que tomaran los maquinistas que les pareciera mejor.

Ahora, por obra del señor Ramos Mejía, y en virtud de decreto del Poder Ejecutivo, las empresas contratarán su personal sin mayores trabas.

El ministro cree que esto es un golpe contra la huelga y contra el gremio de maquinistas argentinos ó residentes desde hace tiempo en el país, que —dice el señor Mejías— habían llegado á constituir un gobierno dentro de otro gobierno.

Preguntado sobre los motivos que tuvo el gobierno para apoyar á las empresas, manifestó que se había meditado bien, que el país no podía quedar sin tráfico, y al interrogar á las empresas sobre la forma en que podía procederse para que siguieran las comunicaciones, éstas manifestaron que la parte del reglamento que exige la residencia de cuatro años á los maquinistas era un inconveniente que, salvado, les permitiría desenvolverse. Por esa causa, agregó el ministro, les hicimos esa concesión.

El senador Villanueva, después de salir del despacho del Ministro de Obras Públicas, siguió su conversación con el Ministro del Interior.

En vista de la intemperancia del señor Ramos Mejía, el senador Villanueva tramitará el arreglo personalmente y por cuenta de sus representados. Se ha dedicado á estudiar los diversos aspectos del conflicto para ver que puede hacerse. No oculta que la defensa y apoyo del Ministro de Obras Públicas á las empresas ferroviarias constituye el más serio de los inconvenientes para resolver el conflicto.

EL ABASTECIMIENTO DE CARNE

Según una nota dirigida al intendente municipal por el administrador de los Mataderos, señor Mohr, ayer se notó un considerable aumento en las remesas de animales destinados al consumo de la población.

Entraron 1.174 cabezas de ganado por trenes de las empresas del Sud y del Pacífico, procedentes de los partidos de Chacabuco, Junín, General Villegas, General Pinto, Vedia y 25 de Mayo.

La entrada total del día fué de 6.799 vacunos y 2.215 ovinos.

Varias tropas con más de 300 animales tuvieron que quedar en los potreros adyacentes al establecimiento, pues llegaron después de la hora de las ventas y su número superó á la demanda.

La faena del día se hizo con 1.680 vacunos, 1.183 ovinos y 75 porcinos.

Por estos datos, puede verse, pues, que la huelga no ha tenido ninguna influencia sobre el abastecimiento de carne á la población.

LA ACCION DEL EJERCITO

Durante el día de ayer, según informes recibidos en el Ministerio de Guerra, no ha ocurrido ninguna novedad en las zonas que están bajo la vigilancia de las tropas del ejército con motivo de la huelga ferroviaria.

Los comandantes de regiones han comunicado igualmente que reina tranquilidad en sus jurisdicciones respectivas.

EN LAS ESTACIONES

Con la misma tranquilidad de los primeros momentos de huelga, continuaron las estaciones ferroviarias, con su reducido tráfico de trenes, lo que se hacía notar más en las horas de la noche, durante las cuales las empresas prohiben el recorrido de los trenes. Uno que otro servicio de carga, interrumpe el silencio de los locales ferroviarios, cruzando el tren con grandes precauciones por los andenes.

La vigilancia continúa en todas las estaciones, en algunas con auxilios de fuerzas de línea y en otras con el contingente policial, que se turna día y noche para recorrer los andenes y depósitos de máquinas cercanos.

Los jefes de estaciones, comunican todas las novedades, cada hora, al jefe de tráfico, por medio del telégrafo, efectuándose las trasmisiones de acuerdo con el código de cada empresa. Esta reserva, como lo decíamos en nuestras ediciones anteriores, proviene más de órdenes de los departamentos de tráfico que por los procederes de los huelguistas, los cuales hasta ahora se han conducido con cultura, digna de todo elogio.

Algunas empresas, aumentaron ayer los servicios adicionales en las secciones locales. En la estación Constitución, la salida del tren rápido diurno para Mar del Plata, llenó de público los andenes, produciéndose en todo el local de la empresa, con la afluencia de pasajeros, una gran animación.

Tanto las estaciones de las secciones locales como las del interior, continúan en el mismo estado.

EN LAS EMPRESAS

Las oficinas de tráfico, se mantienen como en los primeros días de la huelga, trabajando con gran actividad á fin de regularizar los servicios de trenes locales y generales.

Algunas han coronado eficientemente sus esfuerzos estableciendo trenes de pasajeros y de carga con sólo las variantes de la noche, durante la cual no corren trenes.

Cuando se interroga á un jefe de movimiento ó de tráfico ó á cualquier otro empleado de las empresas sobre los servicios de trenes, bajo una aparente franqueza guardan reserva de todos los atrasos é inconvenientes que se suceden en estos días de huelga; así que al dar la información, las empresas en muchas ocasiones ocultan, como es natural, las irregularidades que se notan en los recorridos de los trenes.

Sin embargo, algunas empresas, con el nuevo contingente de maquinistas, han logrado regularizar en gran parte los servicios, anunciándose para mañana nuevos horarios provisionales en los cuales se aumenta considerablemente el número de trenes.

Hemos conversado con algunos representantes y gerentes sobre el estado del movimiento y en general manifestaron que confían en que muy pronto los departamentos de tráfico restablecerán los horarios permanentes.

Según informaciones de las empresas, cada día que pasa se presenta mayor número de maquinistas diplomados á ocupar un lugar entre el elemento que actualmente trabaja.

De acuerdo con este nuevo personal, se aumentan los servicios de trenes. Así el Central Argentino, que hace dos días aumentó en su sección local 32 trenes diarios, anuncia correr hoy, 14 trenes más de pasajeros entre las distintas secciones del servicio urbano.

Los representantes, con quienes conversamos ayer por la tarde, manifiestan que dentro de muy pocos días todas las empresas ferroviarias de la República habrán regularizado los servicios. Se han contratado, nos dijeron, en Londres más de 2.000 maquinistas, los cuales serán traídos por paquete especial á la brevedad posible.

Respecto á los servicios de carga, se irán normalizando á medida que las circunstancias lo permitan.

FERROCARRIL NORDESTE ARGENTINO

El representante legal de esta empresa, recibió un telegrama del administrador Harper, en el cual le manifiesta que la empresa no obstante habérsele declarado en huelga todos sus maquinistas y fogoneros desde el domingo pasado, fueron reemplazados inmediatamente con personal apto, tomado de sus talleres y oficinas, habiendo conseguido así mantener desde el primer momento hasta la fecha sin disminución de ningún tren, el horario de trenes de pasajeros que tenía en vigor, antes de la huelga.

FERROCARRIL AL PACIFICO

Informa la gerencia de la empresa que desde hoy se aumenta el servicio local de pasajeros con trenes de ida y vuelta y con un servicio adicional.

Según los mismos informes, ayer se corrieron un total de 28 trenes generales de carga y varios locales. En este servicio se aceptan cargas condicionalmente para toda la línea, y salvo unas que otras variantes, dice la gerencia, el tráfico de carga está casi normalizado.

Ayer se corrió un tren de hacienda de 112 ejes, otro de Villa Mercedes á las provincias de Cuyo y otro de Blanco Encalada, con hacienda para Chile.

Entre hoy y mañana, anuncia la empresa correrán cuatro trenes más de hacienda.

La dirección general de ferrocarriles, elevó ayer el siguiente informe al ministro del ramo, referente á los servicios de trenes de esta empresa, en el día: hoy corren los trenes locales y generales en las tres divisiones, de acuerdo con el horario provisional, sin novedad.

El tren 8 llegó ayer con 4 horas de atraso, el 6 con 4 horas 30 minutos, el 7 con 7 horas de retardo.

Hoy corren 28 trenes de carga en la división Buenos Aires.

Se espera poder correr más trenes locales mañana.

FERROCARRIL DEL SUD

Según informa la oficina de tráfico, de esta empresa, el servicio de trenes continúa efectuándose de acuerdo con los horarios provisionales.

Hoy se correrán los siguientes trenes de pasajeros: 7.10 a. m., para Mar del Plata y Miramar; 7.15 a. m., para Juancho, Tandil y Necochea; 7.30 a. m., Navarro, Bolívar, Guaminí, La Madrid (vía Alvear) y San Enrique; 8.05 a. m., para Pringles, vía Monte; 8.10 a. m., para Coronel Suárez, vía Monte.

Por ser domingo, la empresa ha dispuesto que se corran varios trenes urbanos adicionales á la hora de mayor afluencia de pasajeros. La hora de salida de estos trenes, será anunciada en los tableros indicadores de plaza Constitución.

Desde mañana quedará establecido un servicio directo diurno entre esta capital y Bahía Blanca, ida y vuelta vía Pringles. Correrá los lunes, miércoles y sábados, para afuera, saliendo de plaza Constitución á las 6.30 a. m. y parará en Temperley, Cañuelas, Monte, Las Flores, Azul, Hinojo y desde Olavarría hasta Grunbein, inclusive, llegando á Bahía Blanca á las 8.55 p. m. El tren de regreso saldrá de Bahía Blanca á las 6.30 a. m. los días martes, jueves y domingos, haciendo el mismo recorrido que el tren para afuera, en las estaciones intermedias y llegará á Buenos Aires á las 8.55 p. m.

El tren local entre Pringles y Bahía Blanca, que según el horario provisional sale de esta última los domingos, martes y jueves á las 4 p. m., no correrá desde mañana, é igualmente el tren de regreso que sale de Pringles los lunes, miércoles y viernes á las 7 a. m. para Bahía Blanca, no correrá, desde pasado mañana.

El tren ordinario de las 8.05 a. m. de Constitución para Coronel Suárez y Pringles los domingos, martes y jueves y sus correspondientes regresos, los lunes, miércoles y viernes, no conducirán porción para estaciones entre Santa Luisa y Pringles, desde hoy para afuera y desde mañana para adentro.

Informa la empresa que desde hace días se trabaja con actividad en la estación de carga Sola, la cual, como se había anunciado anteriormente, está habilitada para recibir toda clase de mercaderías para ser despachadas á cualquier punto de la línea. En un solo día, agrega la empresa, alrededor de 400 vagones fueron cargados y por diferentes trenes salieron para destino.

La dirección general de ferrocarriles, elevó ayer por la tarde, á la superioridad, el siguiente informe, relativo á la marcha de los trenes de esta empresa en el día: Hoy corren los trenes locales y generales de acuerdo con el horario provisional del día 12.

Correrá el tren rápido á Mar del Plata á las 2.45 p. m. El lunes de regreso.

Se corren hoy varios trenes de carga en todas las secciones de la línea.

Mañana, domingo, se correrán 8 trenes de hacienda á Mataderos.

No ha ocurrido novedad.

FERROCARRIL CENTRAL ARGENTINO

El departamento de tráfico de esta empresa, dice que el nuevo horario de trenes para las líneas suburbanas fué cumplido en todas sus partes, habiéndose organizado para hoy un nuevo horario ampliado y acelerado, á fin de atender las necesidades del público.

El tren que salió para Córdoba y Alta Gracia el viernes á las 5 p. m., llegó á su destino con sólo veinte minutos de atraso.

Ayer salió otro tren de combinación (expreso) de Córdoba y Alta Gracia para esta, debiendo llegar á Retiro hoy á las 8 de la mañana.

Por ser hoy día feriado, se ha resuelto ampliar el servicio con los siguientes trenes adicionales, los que figuran en el horario puesto en servicio el día 12 del corriente.

Salidas de Retiro, C. A., á Tigre, 12 m., 2.20 p. m. y 6 35 p. m.

Regresos de Tigre C. A., 1.10 p. m., 5.45 p. m. y 7.40 p. m.

Salidas de Retiro R., 9 a. m., 1.30 p. m., y 6 35 p. m., este último parando en Belgrano únicamente y llegando á Tigre á 7.20 p. m.

De Tigre R., 10.15 a. m., parando únicamente en Belgrano, 5.30 p. m., parando en Canal San Fernando, Borges y Belgrano; y 7.45 p. m., que no para en Hipódromo y llega á Retiro 8.45 p. m.

En la primera división se corrieron ayer los siguientes trenes especiales: 5.30 a. m., carga Rosario á San Martín; 10 a. m., carga Rosario á Baradero; 3.40 a. m., carga General Urquiza á San Martín; 2.05 p. m., carga Colegiales á San Martín; 1.50 p. m., pasajeros Retiro R., á Ballester, 3.30 p. m., carga Retiro G. á San Martín; 11.05 a. m., carga Tigre R. á Retiro G.; 2.37 p. m., pasajeros Retiro á Tigre; 12 m. n., carga Pergamino á Victoria; 4 a. m., carga C. de Gómez á Pergamino.

Informa la empresa que desde Rosario le comunican que ha sido ampliado el servicio de carga. Según estas comunicaciones, se corrieron trenes de carga de Pergamino á Cañada de Gómez, Rosario á Cañada de Gómez, Villa María á Córdoba, Cañada de Gómez á Villa María, Pergamino á Victoria, Cañada de Gómez á Rosario, Retiro á Rosario, Venado Tuerto á Rufino, Venado Tuerto á Río Cuarto, Gálvez á Sunchales, La Banda á Tucumán, Rosario á Baradero, Rufino á Venado Tuerto, Cavanagh á G. Urquiza, Gálvez á Rosario, La Banda á Ceres, Ceres á Gálvez, Sunchales á Gálvez.

Se corrieron también dos trenes para Buenos Aires, por ambos rumbos, con más de 30 vagones de artículos perecederos y de primera necesidad y otro con 22 jaulas de hacienda. Para el Rosario, 8 vagones con hacienda. También se cargaron buenas remesas de ganado para Córdoba, Río Cuarto, Santiago y Tucumán, haciendo un total de 36 jaulas con vacunos.

También se corrió un tren extra de pasajeros entre Cruz y Dalmacio Vélez.

De la división de Córdoba comunican á la empresa que los trenes de pasajeros han corrido sin dificultades, de acuerdo con el horario provisional habiéndose hecho, además, el servicio de carga con los siguientes trenes adicionales: Córdoba á Malagueño, Malagueño á Córdoba, Villa María á Córdoba, Córdoba á Villa María (dos), Venado Tuerto á Río Cuarto, Cañada de Gómez á Villa María, Venado Tuerto á Río Cuarto, y de Córdoba á Calera.

Nos informa la empresa que las noticias publicadas por algunos diarios con respecto á máquinas del F. C. C. A. que han sido averiadas y quemadas, carecen de fundamento. Ayer se han presentado á tomar servicio varios maquinistas y fogoneros y á poco se espera mejorar el servicio.

Publicamos á continuación el informe elevado por la dirección general de ferrocarriles al ministerio del ramo, sobre la marcha de los trenes de esta empresa, durante el día de ayer:

Hoy corren los trenes locales de acuerdo con el horario provisional en vigor desde el día 12.

23 trenes de pasajeros entre Retiro C. y Tigre, y vuelta; 13 trenes de pasajeros entre Retiro R. y Tigre, y vuelta; 19 trenes de pasajeros entre Retiro R. y V. Ballester y vuelta.

Ayer los trenes de la sección Córdoba corrieron de acuerdo con el horario provisional, sin novedad.

Trenes de carga que han corrido ayer:

Uno de Córdoba á Malagueño; uno de Malagueño á Córdoba; uno de Villa María á Córdoba; uno de Venado Tuerto á Río Cuarto; uno de C. de Gómez á Villa María; uno de Córdoba á Villa María; uno de Córdoba á Calera. Sin novedad.

FERROCARRIL OESTE DE BUENOS AIRES

Aunque el gerente de la empresa, señor Lértora, manifestó días pasados en la comisión local del ferrocarril del Oeste, que hoy estarían restablecidos todos los servicios de trenes, tanto de pasajeros como de carga, en las líneas de esa empresa no se ha regularizado aún el horario permanente, llegando los trenes con algunos atrasos á las estaciones, sobre todo en aquellos de largo recorrido.

En la sección urbana, la oficina de tráfico de la empresa, se esmera por establecer trenes adicionales durante las horas precisas de mayor afluencia de pasajeros. Según informes de la oficina de tráfico, en la sección local se aumentarán cuatro trenes más.

Los servicios de largo recorrido se efectúan, según esta oficina, con regularidad. Según el informe de la dirección general de ferrocarriles, al Ministerio de Obras Públicas, sobre los servicios y recorridos de trenes de esta empresa en el día de ayer, los trenes locales y generales y á Mercedes han corrido de acuerdo con el horario del día 11, sin novedad.

Se corren varios trenes de carga.

Mañana se correrán 4 trenes locales más.

FERROCARRIL CENTRAL BUENOS AIRES

Esta empresa informó ayer, que los horarios provisionales se cumplen con regularidad, existiendo el propósito de aumentar el número de trenes de pasajeros.

Cada día que pasa, según lo informa la empresa, se presentan maquinistas en demanda de trabajo con sus certificados correspondientes.

Los servicios de trenes de carga, se efectúan con regularidad.

La dirección de ferrocarriles, en su informe elevado ayer al Ministerio de Obras Públicas, dice lo que á continuación publicamos, referente á la marcha de trenes de esta empresa, en el día:

Los trenes generales y de encomiendas, de verdura, leche y fruta, de acuerdo con el horario del día 7, sin novedad.

Hoy se corren 2 trenes de carga.

EN LA FRATERNIDAD

Damos á continuación los informes recibidos en la central de La Fraternidad, de las seccionales de la misma en el interior:

Ferrocarril al Pacífico — La absoluta carencia de personal se está poniendo de manifiesto.

Los inspectores que trabajan reemplazando á maquinistas y fogoneros, se están rindiendo por el excesivo trabajo á que los obliga la empresa, que les hace correr trenes y más trenes para "normalizar" el servicio. Los inspectores, rendidos de cansancio vienen, pues á plegarse indirectamente al paro, desde que han manifestado que no correrán más trenes.

Ferrocarril del Sud — En ingeniero White, se ha iniciado con gran éxito, la quema de calderas. Por lo pronto hay cinco calderas quemadas.

Ferrocarril del Oeste — De Chivilcoy, para Henderson, ha salido un tren piloteado por una persona incompetente.

Bahía Blanca F. C. P. — Dos locomotoras quemadas, agrega esta sección al haber del ferrocarril.

Ferrocarril del Sud — El personal en vez de aumentar disminuye. Se ha plegado al movimiento el encargado del depósito de Sola, L. Figueroa.

Palermo (F. C. P.) — Ayer á las 11 p. m., fué quemada la locomotora número 705, y como el personal no sabía como evitar el accidente, no tuvo más remedio que dejarla abandonada en las vías.

Ferrocarril Oeste — La locomotora 912, que conducía un corte de vagones, entre 9 y 10 de la mañana, á la altura de la calle Gaona, atropelló las señales de distancia y local que están ligadas á los portones quedando estos destruidos. En esos momentos una chata descargaba rieles. La chata quedó volcada y muerto uno de los caballos. La máquina siguió corriendo y rozó por la parte de atrás un acoplado del Anglo Argentino, que pasaba en esos momentos.

La misma máquina, en la misma fecha y piloteada por el mismo maquinista, siendo aproximadamente las 4 30 de la tarde, llevando un corte de vagones para la estación Riachuelo, se quedó plantada en la calle Rivadavía. La máquina no podía tirar el convoy, ni para atrás ni hacia adelante. Por esta causa el tráfico de tranvías por la calle Rivadavia quedó interrumpido durante hora y media hasta que llegó otra máquina para salvar el obstáculo.

Una máquina que se escapa sin personal — A las 5 30 a. m., la misma locomotora número 912, se escapó del depósito de locomotoras de Caballito hasta la calle Añasco. Esta máquina caminó en esta forma cinco cuadras hasta que chocó con otra locomotora enganchada á un corte de vagones que estaba situada en la vía cuarta. Debido á esto, favorecida por la pendiente la máquina no llegó á la Estación Once.

De Chivilcoy (F. C. O) — Viene en la fecha de Chivilcoy á Once la máquina 623 piloteada por un señor Basualdo, trayendo como fogonero á un vigilante.

Ferrocarril del Sud — La locomotora número 106, no ha escapado de dar su tributo, á la disposición del gobierno. Ha sido quemada en Monte Grande.

Ferrocarril Gran Oeste Argentino — El tren 5 que por horario debía llegar á las 4 30 de la tarde, llegó á las 10 37 de la noche dirigido por el inspector Tapia. La locomotora 918 que corría el tren número 44 sufrió la planchada de las ruedas.

Ferrocarril al Pacífico—La máquina número 2311 manejada por un ingeniero y un fogonero inexpertos, al salir del galpón, descarriló totalmente. Luego fué á Devoto la máquina sola y á no ser por la intervención del inspector nacional señor Wenckel, se hubiera quemado la caldera. La máquina fué entregada inmediatamente en Alianza.

Libertad (F. C. Midland)—Los limpiamáquinas se han adherido á la huelga. El tren número 7 de fecha de ayer en el recorrido de 28 kilómetros, empleó una hora y cincuenta y cinco minutos. El tren era conducido por un dibujante improvisado maquinista. El tren número 52, piloteado por el jefe de depósito Robincón, salió de Araujo á las 2 30 de la tarde del día 12, y llegó el 13 á las 8.15 de la mañana, es decir, con un atraso de 3 horas y 45 minutos. A los 15 kilómetros de Araujo y faltando aún 33 kilómetros para llegar á la primera estación, dejó los coches de pasajeros, y siguió con cono jaulas hasta Indacochea. Luego volvió á buscar los coches y durante el recorrido de 37 kilómetros, demoró 4 horas. En Indacochea, enganchó de nuevo todo el tren y á los 7 kilóm. dejó los salones y siguió con las jaulas. En esta segunda operación empleó 4 horas y 10 minutos. En definitiva, llegó á Libertad á las 6 de la tarde con 3 coches, empleando en el recorrido de 175 kilómetros, 15 horas y media.

Ferrocarril del Sud—El tren que sale de Los Talleres, F. C. S., á las 12.47 de la tarde, llegó á plaza Constitución con grandísimo atraso. Lo conducía la máquina número 404 piloteada por el inspector Walley. Dejó el tren con los pasajeros abandonado en la estación Barracas al Norte yendo con la máquina á plaza Constitución, para tomar agua.

La máquina núm. 513, que conducía un tren de carga, piloteada por el señor Gregory, hijo del jefe de tracción del F. C. S., tuvo que sacar fuego en la estación Ferrari, por falta de agua en la caldera. El tren quedó detenido y la locomotora quemada. Un menor de 19 años corre trenes locales sin conocer el manejo de la máquina ni las señales de la sección.

Ferrocarril al Pacífico—En la estación Baigorrita ha ocurrido un choque, á pesar de que los trenes son escasos. Hay dos heridos graves.

Dos máquinas de gran poder han sido quemadas al llegar á la estación Saforcada. Llevan los números 32 y 42.

Otra máquina más—La máquina número 566, que estuvo expuesta en la Exposición Ferroviaria, ha sido quemada y ocultada para que nadie la vea.

Estado de las locomotoras—F. C. Sud, 16 máquinas quemadas; F. C. Pacífico, 7; F. C. Oeste, 4; F. C. G. Oeste Argentino, 4; F. C. C. Argentino, 4; F. C. C. Córdoba, 2; F. C. Midland, 1; F. C. C. Buenos Aires, 1; F. C. Pacífico, 2 máquinas averiadas, y F. C. C. Argentino, 1 averiada.

Sección 25 de Mayo (F. C. S.)—Esta sección está sufriendo las consecuencias del paro. No hay un tren que llegue á horario. La locomotora 490 salió piloteada por una persona ajena á la profesión. Paró infinidad de veces en el camino porque la máquina no levantaba presión; regresó el tren con el mismo maquinista, saliendo de Lobos á las 6 de la mañana, y en un recorrido de 28 kilómetros empleó 3 horas. La locomotora quedó con las ruedas planchadas, lo que equivale á decir inutilizada temporalmente para el servicio.

El tren núm. 20, de Plaza á Guaminí, fué conducido por un maquinista tan incompetente, que en un recorrido de 200 kilómetros paró el tren seis veces para tomar agua. Paró muchas veces más para tomar vapor. Llegó á 25 de Mayo con 3 horas y 40 minutos de atraso.

Ferrocarril Central Buenos Aires—En un tren mixto que partió de la estación Escalada á las 2.40 de la tarde, guiado por un incompetente y con la máquina núm. 80, hizo explosión la guarnición del pistón del cilindro derecho, habiendo perdido las tuercas y demás accesorios de dicha guarnición. El tren ha quedado detenido.

(De nuestros corresponsales, por telégrafo)

BUENOS AIRES

Villa Ballester, Enero 13—El servicio es cada vez peor y aunque se trata de aumentar trenes, ninguno puede marchar en horario. El tren que debía llegar á las 8.20 p. m., no había llegado á las 9.20.

General Rodríguez, Enero 13 — El tráfico ferroviario va mejorando paulatinamente, con tendencia á normalizarse en muy breve tiempo.

Al horario provisional de trenes de pasajeros se ha agregado un tren más que viene de afuera y pasa por ésta para la estación Once, á las 10.50 a. m.

Desde ayer se ven circular algunos trenes de carga, aparte de los que transportan artículos de primera necesidad.

Se siente un vivo anhelo por que la situación creada por la huelga se regularice cuanto antes.

Mercedes, Enero 13— Los maquinistas y fogoneros celebraron ayer un almuerzo de solidaridad en el restaurant de los señores Berterrix y Riu. Asistieron alrededor de 60 comensales. Los representantes del movimiento en la localidad, señores Nieves Arce y F. Márquez, leyeron las instrucciones dadas por La Fraternidad, recomendando prudencia y serenidad á los huelguistas y haciendo votos por el triunfo de la causa proletaria. Un terceto formado por los maquinistas Ferioli, Rocha y Balconi, amenizó la comida.

El ferrocarril de Trocha Angosta hizo correr ayer un tren de carga desde esa hasta aquí, siendo conducido por el jefe de depósito de esta, señor Emilio Jouin, no pudiendo seguir más adelante. El Pacífico está haciendo relativamente un buen servicio y ello se debe á los esfuerzos que despliega el jefe de taller don Guillermo Helps, quien goza de muchas simpatías entre los obreros. Los trenes del Oeste van repletos de pasajeros, pero se notan deficiencias en el servicio.

Martínez, Enero 13—Se están sintiendo los efectos de la huelga ferroviaria. La carne y las hortalizas han encarecido; en los negocios están faltando artículos de primera necesidad, como ser carbón, leña, kerosene, etc.

Aumentó el servicio de trenes, pero á pesar de los buenos deseos de la empresa, se nota mucha deficiencia en los horarios. De 12.37 á 3.06 p. m., no hay tren para ésa.

Moreno, Enero 13 — El servicio ferroviario es sumamente deficiente, pues aún en medio de la huelga, con mejor dirección, puede hacerse buen servicio, sin perjudicar los intereses de los numerosos viajeros de ésta, Merlo y demás pueblos.

Crotto (Azul), Enero 13—El vecindario protesta contra el ferrocarril del Sud, pues hace cuatro días que no pasa tren. Se espera también que la compañía autorice á los jefes de las estaciones de campaña á hacer giros telegráficos para dar comodidad á los comerciantes.

Tornquist, Enero 13—El vecindario y el comercio en particular sufren las consecuencias de la huelga ferroviaria, que lleva miras de no concluir.

Junín, Enero 13—Como á las 5 de la mañana un tren de pasajeros conducido por un maquinista tuerto, al llegar á la estación Laplacette no pudo continuar la marcha empezando la locomotora á patinar. Viendo la imposibilidad de continuar la marcha desprendió la locomotora, volviendo nuevamente después de largo rato, en busca de los vagones; pero no se dió cuenta de ellos y produjo un choque espantoso, resultando de él como treinta personas heridas.

Lanús, Enero 13 — El servicio de trenes, en vez de mejorar, ha empeorado.

Los trenes demoran muchísimo al efectuar el arranque y al efectuarlo lo hacen bruscamente, molestando á los pasajeros con violentas sacudidas.

Algo vergonzoso para la empresa sucedió hoy: un tren que debía de salir de Lanús á las 12.53, á más de venir con 20 minutos de atraso, al llegar á la estación Barracas sufrió una demora de 25 minutos, muy sensible para la empresa, pues fué debido á que el conductor de la máquina, demostrando su poco conocimiento, dejó concluir el agua; el tren permaneció detenido más de 25 minutos, hasta llegar otra máquina.

Campana, Enero 13 — El movimiento de trenes no ha aumentado desde el primer día de la huelga, pues ese día corrió el tren de horario de Buenos Aires á Rosario y viceversa, y dos trenes de carga y si bien después se agregó el tren local á Baradero, en cambio disminuyen los de carga; hoy sólo corrieron los de pasajeros.

General Saavedra, Enero 13 — Los trenes de pasajeros corren de acuerdo con el horario provisional.

Hoy, corrieron tres de carga.

Los huelguistas se mantienen en actitud tranquila.

General Alvear, Enero 13 — Hace dos días que estamos sin correspondencia, por no llegar tren.

El movimiento de carga y hacienda es completamente nulo.

Son incalculables los perjuicios que ocasiona la huelga ferroviaria.

Saladillo, Enero 13 — A pesar de que el horario provisional no marcaba llegada ni partida de trenes por esta línea durante el día de hoy, llegó de la estación Constitución, á la 1 p. m., un tren que regresó á las 2.15 p. m.

Gracias á esto se han recibido los diarios de dos días, causando extrañeza el hecho de no haber llegado correspondencia de Buenos Aires.

Bahía Blanca, Enero 13—La huelga continúa en el mismo estado en cuanto á la actitud de las empresas y maquinistas.

Se acentúan los perjuicios que está causando la disminución del tráfico, no sólo en las actividades rurales y relaciones económicas y sociales de la región, sino en el comercio establecido, que ve reducirse considerablemente sus transacciones. Hasta las pequeñas casas de comercio ven disminuir sus entradas en forma alarmante. La clientela de la campaña y los viajeros no vienen á la ciudad ni hacen compras, de manera que si se prolonga la huelga se definirá una situación grave, sin contar con las perturbaciones que produce en las operaciones de la cosecha.

—Las empresas dicen que mejorarán los servicios de tráfico y aumentarán el número de trenes, pero estas promesas no tienen efecto apreciable.

SANTA FE

Santa Fe, Enero 13—El jefe político de San Cristóbal dirigió al interventor una nota comunicándole que el director de la compañía de los ferrocarriles denuncia el hecho de que el 11 del corriente el personal de la máquina número 321 fué amenazado en esa localidad por unos maquinistas del Central Norte. Se toman todas las medidas del caso para impedir que en lo sucesivo el personal de ferrocarriles sea molestado, arbitrando medios necesarios para facilitar la libre circulación de los trenes.

CORDOBA

Río Segundo, Enero 13 — Los maquinistas y fogoneros de ésta, se manifiestan agradecidos á ese diario por la imparcialidad con que trata la actual huelga.

Acaban de llegar soldados del 13 de infantería de línea, para ponerse á las órdenes del ferrocarril.

El público teme viajar en los trenes.

Arroyito, Enero 13 — Ayer pasó con destino á San Francisco un tren, custodiado por fuerzas armadas del 13 de infantería.

Contrasta tal exhibición de fuerza con la actitud pacífica de los huelguistas.

Malísima impresión causó el decreto del Ejecutivo.

Sigue perjudicando al comercio la suspensión de trenes de carga.

Córdoba, Enero 13—En el día de hoy, por lo que se refiere á la huelga, no ha ocurrido novedad.

Comunican de distintos puntos de la provincia, que las estaciones son vigiladas por fuerzas de policía y algunos destacamentos del ejército.

Sin embargo, la actitud de los huelguistas continúa siendo tranquila, respetuosa y ordenada.

Hoy ha corrido en ésta el rumor de que el 15 por ciento de las locomotoras de las diversas compañías están fuera de servicio ya, á causa de la impericia notoria de los maquinistas improvisados, y que en caso de continuar el paro, cuando éste termine resultará que habrá conductores diplomados, pero no máquinas.

TUCUMAN

Tucumán, Enero 13 — Los huelguistas confían en el triunfo de su causa.

Algunos maquinistas y fogoneros del F. C. Central Norte, han reanudado sus tareas.

A las otras empresas no ha vuelto ninguno.

El servicio de trenes organizado provisionalmente, se hace con mucho atraso, aunque sin accidentes.

Por el Central Argentino, sale los martes, jueves y sábados, para ésa, un tren mixto que pernocta en Gálvez, regresando á ésta los lunes, miércoles y viernes á las diez p. m. Este siempre llega con bastante atraso.

Los del Central Córdoba, correrán hoy, desde Lules al dique número 4, conduciendo verdura.

Los empleados de esta estación afirman que el servicio de carga está completamente restablecido. Sin embargo el comercio se queja de lo contrario.

Por el Central Norte corren más trenes.

Se distribuyó aquí el manifiesto que publicó ese diario.

SANTIAGO DEL ESTERO

La Banda, Enero 13 — La huelga continúa, sin que se haya producido una sola defección, no obstante las amenazas y las halagadoras promesas de las empresas.

Los huelguistas se mantienen entusiastas y decididos, pues consideran justa su causa.

Los trenes de pasajeros, dentro del horario reducido fijado, corren en forma harto deficiente.

El mixto procedente de ésa, que debía llegar ayer á las 6 p. m., arribó después de media noche y siguió viaje esta mañana.

En su mayor parte, el servicio se hace con personal incompetente.

El transporte de cargas continúa completamente paralizado y sus efectos comienzan á sentirse con el alza de los artículos de primera necesidad.

Las panaderías no pueden conseguir harina y la hacienda para el consumo se ha concluído.

Las frutas y verduras que se llevan á ésa y al Rosario, comienzan á perderse por su madurez.

Las protestas del público no tardarán en hacerse sentir en forma.

Los pasajeros sufren mucho por el mal servicio que se está haciendo.

PAMPA CENTRAL

B. Larroudé, Enero 13—La escasa cosecha, por un lado, y por el otro la falta de medios de transporte en el momento que más se necesita para las máquinas y otros útiles agrícolas, perjudicará á muchos dueños de trilladoras que las tienen en las estaciones, sin poder llevarlas adonde es necesario.

Los dueños de esas máquinas pierden de 100 á 150 pesos diarios.

El repuesto de piezas de máquinas trilladoras no se puede hacer porque no hay trenes para transportarlas.

El decreto del Poder Ejecutivo sobre la huelga, ha sido mal recibido porque en nada ha hecho mejorar la situación.

Son incalculables los perjuicios que sufren el comercio y la agricultura, por la falta de trenes.

Son numerosas las quejas que se presentan diariamente en la estación.

Muchas cargas que fueron despachadas el 30 de Diciembre, de ésa, no han llegado aún.

Esas cargas debían llegar aquí el 3 ó el 4, ó sea varios días antes de la huelga.

SALTA

Salta, Enero 13 — En la estación Güemes se presentaron por la mañana, veinte maquinistas y veinte fogoneros del F. C. Central Norte, para continuar los servicios.

Por la tarde se presentaron todos los demás, quedando así terminada la huelga ferroviaria en el territorio de la provincia, y con lo que ha empezado á regularizarse el servicio de trenes, restableciendo los que habían sido suspendidos al principio de la huelga.

MOVIMIENTO POLITICO

Unión Nacional

Presidida por el doctor Carlos [illegible], se reunió ayer la junta ejecutiva nacional con asistencia de los señores Eliseo Cantón, Francisco Castañeda Vega, Brígido Terán, B. Rodríguez Jurado, Pedro Olaechea y Alcorta, Manuel Padilla, David Ovejero, Juan L. Rescagli, Carlos de Estrada, Jacinto Cárdenas, Carlos Guerrero, Horacio Calderón, Carlos Berey, Mariano I. Loza, coronel Lisandro Olmos y Lidoro J. Avellaneda. Actuó de secretario el prosecretario general señor Santiago Oliveira.

El presidente dió cuenta de la incorporación definitiva al partido del senador nacional doctor Benito Villanueva, y diputados nacionales Pedro O. Luro, Nicolás A. Calvo y Pedro M. Cernadas, acompañados de sus amigos políticos.

La junta resolvió por unanimidad declarar á los nombrados incorporados al seno de la misma.

Resolvió, además, reunirse próximamente para iniciar los trabajos electorales en la capital.

Los diputados Carlos y Manuel Carlés, amigos políticos del senador Villanueva, no se incorporaron á la Unión Nacional.

La resolución de la junta confirma la noticia que ayer adelantamos, sobre incorporación del senador Villanueva y sus amigos.

—

La nueva junta de gobierno de este partido será formada, según las bases acordadas con los amigos del senador Benito Villanueva, con dos delegados de cada comité de las provincias y con los senadores y diputados nacionales que pertenezcan al citado partido.

El comité de la capital será dirigido por el senador Benito Villanueva, según versiones de los amigos de la Unión Nacional.

En una gran reunión que tendrá lugar próximamente se acordarán las bases y el programa para la rápida organización en toda la República.

Nada hay resuelto con respecto á la designación de los candidatos á diputados y senador por esta capital. De eso se ocupará el partido cuando haya terminado la organización de comités en todas las parroquias.

EL PARTIDO SOCIALISTA

SU X CONGRESO NACIONAL

A las 8.30 de la noche de ayer, y con asistencia de la mayor parte de los delegados, se inauguró, en los salones del Club Warwars, calle Rincón núm. 1141, el décimo congreso nacional del partido Socialista.

Los delegados de las agrupaciones socialistas de la República, pasaron á ocupar sus mesas, haciendo acto de presencia, situada en los balcones destinados á barra, una concurrencia numerosa.

Abrió el acto el secretario general del comité ejecutivo del partido, señor Antonio de Tomaso, indicando que en primer lugar debía procederse á designar la comisión verificadora de las credenciales.

Resultaron electos para el efecto, los señores Juan B. Justo, Bernardo Delom y Luis Miranda, quienes resolvieron la aceptación de las siguientes delegaciones.

De la capital, los delegados de los centros:

Socialista de la 2a., señor José G. Bertotto, titular, y Angel del Bo, suplente; socialista de la 3a., Bernardo Delom (2 votos) y Juan Rojo Torraño; centro socialista de la 4a., Jaime López, Emilio González Mellen y Luis Miranda; socialista de la 5a., Juan Sancho, titular, y Alfredo Acosta, suplente; centro de la 6a. y 9a., J. F. Grosso, titular, y Pedro Revol, suplente; socialista de la 16a., Alberto Muypy, titular, y Luis Glerian, suplente; socialista obrero, José Muzzilli, Alejandro Jascalevich y José Anguita; socialista Noroeste, Angel González y Pedro Bianchi, titulares, y Juan Lamese y Vicente Rosaenz, suplentes; socialista del Norte, Diego F. Lucero y Renato D. Cozzi, titulares, y Emilio Camou y Pablo Chanussot, suplentes; socialista femenino, A. Dagnino, titular, y Victoria Gukowsky, suplente; centro Vorwaerts, Carlos Pampe y León Ballweg; agrupación gráfica socialista, José P. Penelón, titular, y Francisco D. Zoppi, suplente; Liniers (sección 1a.), Domingo Bessaso.

Del interior, los delegados de: Avellaneda, Jacinto Oddone, titular, y Juan Donoso, suplente; Lanús, Manuel E. Domínguez, titular, y Pedro Labraña, suplente; Quilmes, Francisco Villa y Miguel Anadrio; La Plata, Marcos J. Bazán, titular, y Carlos J. Torcelli, suplente; Tres Arroyos, Pedro Zibecchi; Azul, Carlos Maull; Bahía Blanca, Juan B. Justo; Mar del Plata, Felipe Gauna; Tigre, Jacinto Albertini; San Nicolás, Estéban Dagnino; Junín, José Rouco Oliva, Rosario, Narciso Gatto, Nicolás Repetto y Basilio Vidal; Córdoba, Martín Casaretto, Laboulaye, Manuel A. Moreira; Mendoza, Víctor Huergo; Santiago del Estero, Mardelino Folgar; y femenino de Junín, Fenia Ch. Repetto.

Se procedió luego á constituir las mesas, designándose para presidir la sesión de anoche al doctor Alfredo L. Palacios, y para actuar como secretarios general y de actos á los señores Renato Cozzi y J. Grosso, respectivamente.

El reglamento de discusión que figuraba en la orden del día, fué considerado y aprobado por gran mayoría de votos. Después de realizado este acto, se incorporaron á la sesión los delegados de Laboulaye y Talleres.

En general, fué aprobada en todas sus partes la orden del día.

A moción de la presidencia, se formuló un voto de adhesión y estímulo á los huelguistas de los gremios de maquinistas y fogoneros de locomotoras y se hizo extensivo este voto á los demás huelguistas portuarios.

Se resolvió enviar un saludo á la Internacional Obrera y felicitar á los correligionarios alemanes, por el triunfo electoral que acaban de obtener. Acto continuo se discutió y aprobó por unanimidad, un voto de protesta contra la guerra y la pena de muerte.

Quedaron constituídas anoche todas las comisiones, que son las siguientes: estatutos y programas, organización política y electoral, organización gremial y cooperativa; educación y legislación, y otras cuestiones.

A las 12.30 la presidencia invitó á los delegados á pasar á cuarto intermedio, hasta hoy á las 8.30 de la noche, que continuará sesionando el congreso.

EJERCITO Y MARINA

Llegada y presentación de jefes — Relevo — Nombramientos

Llegó de Paraná el teniente coronel de la sanidad, doctor Lorenzo Pereira, y se presentó ayer al Ministro de Guerra. Este cirujano se hará cargo mañana del servicio sanitario de Campo de Mayo, en reemplazo del doctor Casal, que pasa á otro destino.

Han llegado también ayer y se han presentado al ministro, el mayor de ingenieros Carlos González, procedente de Alemania, y el coronel Fernández, inspector general de remonta del ejército, de Corrientes.

—Se concedió el relevo del puesto, solicitado por el Jefe del regimiento 1 de artillería montada, teniente coronel Octavio Fernández, quien pasa á revistar al gabinete militar y se nombra en su reemplazo al teniente coronel José L. Maglione, procedente de la lista de oficiales en el extranjero.

—Ha sido nombrado segundo jefe del regimiento 3 de caballería de línea, el mayor Juan J. Borrajo, en reemplazo del mayor Napoleón R. Vera, que pasa al Distrito Militar No. 1 (Capital), hasta tanto se inicie el curso de la Academia de Jefes.

—Se nombra Intendente del Campo de Mayo, al teniente coronel retirado Manuel Montiel, en reemplazo del teniente coronel retirado Antonio Quiroga, que pasa á su anterior situación de revista.

—El Ministerio de Marina dictó una resolución por la cual aprueba los exámenes rendidos por los oficiales alumnos de la Escuela de Aplicación, tenientes de fragata: Eduardo B. Harriot, José Guisasola, Juan G. Ezquerra, Tulio C. Guzmán, Pedro V. Acevedo, Julio Villegas, Leopoldo Lagardere, Américo Fincati, Juan María Gómez y Humberto Roasi. El mérito de examen es el que les da este orden de colocación.

PROVINCIA DE SANTA FE — INFORMACION GENERAL

EL FRACASO DE LA INTERVENCION FEDERAL

LOS PADRONES DE SANTA FE

40.000 ELECTORES SIN VOTO

Alteraciones y fraudes

LOS MUERTOS EN LAS LISTAS

EL MEMORIAL DE LA LIGA DEL SUR

De acuerdo con lo que teníamos anunciado, recibió ayer el Ministro del Interior al presidente de la Liga del Sur, de Santa Fe, doctor Lisandro de la Torre, acompañado por el doctor Ovidio A. Lagos. El doctor de la Torre hizo entrega del memorial, en el que demuestra las falsedades del padrón hecho por la intervención sobre la base del registro de enrolamiento de 1902.

El Ministro del Interior le manifestó que leería detenidamente el memorial para después resolver el asunto, sin duda en la semana, de acuerdo con el Presidente de la República.

Agregó el ministro, que el gobierno no tiene interés en mantener ninguno de los padrones y que el asunto será resuelto, con plena conciencia de la bondad de uno ú otro.

Como una excepción en este género de documentaciones, LA PRENSA publica gran parte del extenso memorial para que el país se entere del procedimiento incorrecto que ha seguido la junta en Santa Fe, complicándose también los funcionarios de la intervención. Nos asiste otra razón: la concisión del documento, el estilo severo, no vulgar ni común en piezas de esta índole, y exento de palabras retumbantes ó teatrales, y de efecto seguro para fijar el argumento en la razón y el hecho.

Sabe el país que LA PRENSA no es tribuna de ningún partido, por serlo sobre todo y ante todo, de los intereses permanentes y fundamentales de la República. En el memorial de la Liga del Sur, encontramos esa serenidad cívica que lo hace acreedor al respeto, porque con él no se demuestra el servicio á un partido dado, sino á la verdad universal de los hechos y á la causa del civismo en Santa Fe, que es causa de cultura nacional.

Está es la pieza:

Entre el padrón de 1902 y el de 1911 hay una diferencia de cuarenta mil electores. Acepto como base para la demostración, las cifras dadas por el señor Interventor, quien e atribuy 95.000 inscriptos al padrón de 1902 y 102.000 al de 1911.

El Ministro calculó en un 10 por ciento la reducción que debe hacerse en el padrón de 1911, en concepto de no electores, por las inhabilidades prescriptas en los artículos 5o. y 6o. de la ley, y de muertos con posterioridad al enrolamiento. En consecuencia, el padrón de 1911, depurado, constará de 91.800 inscriptos. Pero esta primera deducción habrá que hacerla también del de 1902, porque, es claro, los 10.200 electores inhábiles lo serán lo mismo en uno que otro padrón. Queda, pues el padrón de 1902 en 84.800 electores.

Hasta ahora se ha estado discutiendo, sobre cifras arbitrarias; pero hoy con los padrones por delante, es posible determinarlas con muy aproximada exactitud. Del examen cuidadoso de los padrones concluyo que hay un 10 por ciento de nombres repetidos, 20 por ciento de desconocidos, 5 por ciento de muertos anteriores al 31 de Mayo de 1911, no eliminados, 3.500 pases introducidos clandestinamente y 7.000 libretas cívicas no retiradas. En total equivalen á 40.280 nombres, que sustraídos de los 84.000, dejan un residuo de 44.520, frente á los 91.800 inscriptos del padrón depurado de 1911. La diferencia es entonces, de próximamente 47.500 electores entre uno y otro padrón, diferencia que por exceso de prudencia es fijado en 40.000.

Antes de entrar en la demostración, indicaré brevemente el método seguido. Desde luego, en las cuarenta y ocho horas de que he dispuesto no habría podido analizar los 85.000 nombres del padrón total, así que he debido limitarme á probar mis afirmaciones con el ejemplo de un departamento. He buscado que fuera distinto para cada capítulo, á fin de prevenir la objeción de haber elegido el padrón departamental más defectuoso, por más que la premura del tiempo no permitiría suponer tan prolijas selecciones.

NOMBRES REPETIDOS

La repetición de nombres se encuentra en todos los departamentos y en todas las series: asume proporciones extraordinarias y denuncia una negligencia inexcusable en los encargados de elaborar el padrón.

Tenemos el departamento de San Lorenzo, compuesto de los distritos de San Lorenzo, Jesús María, La Salada, Carcarañá, San Jerónimo, Roldán, Zaballa, Pujato, y Fuentes. Del cotejo del padrón del pueblo de San Lorenzo, cabeza del departamento, con los de los distritos, han salido 410 inscriptos dobles, que indico á continuación, determinando, la referencia al padrón de San Lorenzo, y la mesa, el número de orden y el distrito en el que se repite el elector:

(Siguen 540 nombres de enrolados que figuran en dos y tres distritos).

El padrón total del distrito San Lorenzo tiene 1.884 electores, de modo que las 410 inscripciones dobles transcriptas representan el 22 por ciento del padrón, esa proporción ha de ser todavía más alta en el departamento. Queda dicho que me he limitado, á comparar las series del pueblo de San Lorenzo con las de los distritos. Si nos hubiésemos dado el trabajo, que el tiempo no permitió, de comparar los distritos entre sí, seguramente el porcentaje hubiese sido mayor. Sin forzar el razonamiento, cabría afirmar, entonces que la proporción de nombres repetidos es en el padrón general de un 20 por ciento, pero la fijo en 10 por ciento solamente, por la débil razón que pudiera oponerse de que el azar haya hecho que examinara el padrón departamental más imperfecto aunqu elas probabilidades estén en que sea igual á los demás.

El desorden es tal, que las repeticiones no se limitan á los distritos de un mismo departamento, sino que se presentan entre departamentos distintos, lo que no tiene explicación posible. Recordará V. E., que en la conferencia del 4, tropecé incidentalmente con el nombre del Sr. Pablo O'Conor, inscripto en el padrón de Pujato, departamento de San Lorenzo. El Sr. O'Connor es un estanciero conocido y miembro de la Liga del Sur: llamé la atención sobre que era vecino de Carmen del Sauce, departamento Rosario, y que nunca había residido en Pujato. El señor secretari ode la intervención, doctor Romero allí presente, sostuvo con energía que si el señor O'Connor figuraba en el padrón de Pujato, sería poque en Pujato se enroló. Eso hay que probarlo, dijo refiriéndose á mi observación, con una vivacidad que parecía poner en la defensa el honor mismo de la intervención. Pues bien: señor ministro, acompaño la prueba, la más fehaciente, la libreta de enrolamiento del señor O'Connor, expedida en Carmen del Sauce. Hay más todavía: según informes del propio señor O'Connor, los ciudadanos Luis Meares número 2, Juan P. Sonsogui, número 4, Pedro L. Beano, número 3, Rodolfo G. Arias, número 7, Julio Sugaray, número 8, Severo V. Morales núm. 9, José A. Calegaris, número 11, Teodoro Correa número 12, Eugenio Manfrin núm. 13, Odilón F. Perge, número 14, etc. et., que figuran en el padrón de Pujato, á continuación de su nombre, son todos vecinos del Carmen del Sauce, inscriptos en este punto.

ELECTORES DESCONOCIDOS

Si se confrontan los padrones de 1902 y 1911 correspondientes á un distrito cualquiera, se advierte inmediatamente que aparece en el primero alrededor de un 30 por ciento de nombres que no se encuentran en el segundo y viceversa.

Los enrolados de 1902, que faltan en el padrón de 1911 pueden clasificarse así: 1o. ausentes fuera de la provincia, que no pudieron eliminarse por la tan impugnada reglamentación de tachas; 2o. ausentes en otro departamento, cuya tacha se prohibió expresamente en el mismo decreto reglamentario; 3o. electores extraviados en la elaboración de las series y puestos en distritos que no le corresponden.

Sirva de ejemplo Arequito, del departamento Caseros. Sobre un padrón de 598 electores, incluido el censo complementario recién levantado, y sin hacer cuestión de que la mitad de las libretas cívicas no han sido retiradas, se me dan los nombres de 121 inscriptos desconocidos, que expreso á continuación. Le será fácil al Ministro con los poderosos medios de información de que dispone, averiguar en brevísimo término, si esas personas residen en el distrito donde aparecen como electores. (Se publica en seguida la lista).

Consecuente con el método, no generalizaré la proporción de 21 por ciento que arroja el distrito de Arequito. Fijaré prudentemente un 20 por ciento de desconocidos para todo el padrón.

Conviene anotar que los inscriptos desconocidos, aunque sean electores reales, no votarán; prácticamente, no existen, porque no hay que forjarse la ilusión de que se vayan á poner en viaje de otra provincia y de otro departamento el día de la elección. Además, de que el cambio de domicilio importa un cambio de residencia electoral y no es admisible que el vecino de una provincia conserve el derecho de sufragio en otra.

MUERTOS NO ELIMINADOS DEL PADRON

La junta electoral ha informado, que se sacaron del padrón de 1902, todos los electores fallecidos, y el ministerio, sobre ese dato, me expresó que no creía necesaria una mayor depuración por aquella causa. Sin embargo, en la rápida revisión que he debido hacer, he encontrado en todos los distritos una sensible proporción de muertos sin eliminar.

(Anota en seguida como ejemplo, los nombres de los electores de cuyo fallecimiento tiene noticia personal, correspondientes á varios distritos).

ELECTORES INCLUIDOS INDEBIDAMENTE

El censo complementario alcanzaba á 17.822 electores; pero, según datos oficiales, sólo se retiraron unas 10.000 libretas. La junta electoral, en el deseo de inflar el padrón para aproximarlo al de 1911, y es la mejor explicación que encuentro, le ha agregado los otros 7.822 nombres.

Es elemental que en un padrón no pueden entrar sino los electores. Pues bien, la junta electoral ha introducido 7.800 ciudadanos que no pueden votar por faltarles el requisito indispensable de la libreta cívica.

No necesito encarecer los fraudes á que puedo dar lugar semejante irregularidad. Los peores padrones hechos en la provincia, bajo gobiernos ya definitivamente juzgados, nunca llegaron á tanto. Malos ó buenos, todos los inscriptos eran electores, y no se agregaron nunca nombres que no fueran los de las series de partidas expedidas.

INTRODUCCION CLANDESTINA DE PASES

Pero no son únicamente errores, negligencias y desorden lo que se encuentra en el padrón. Me abstengo de calificaciones sobre los actos más graves.

En el mes de Octubre se publicó el padrón para la deducción de las tachas. Tachas no hubo, por la razón ya conocida; de modo que, en el mejor de los casos, el número de electores de aquel padrón debería ser igual al de las series definitivas que recién se me han entregado. Pero no ocurre eso: en las series del Rosario aparecen 700 nombres más que en el padrón de tachas, después de agregados los pases y los cambios de domicilio. ¿Cómo se explica esa diferencia en un padrón que debió permanecer inmutable si no hubo eliminaciones por tachas? Creo haber dado con la explicación, que no es por cierto una justificación para la junta electoral.

Recordaré que del gran número de pases solicitados por vecinos de la provincia, enrolados en otra, muchos quedaron sin expedir por falta de comprobación del domicilio del solicitante. Para el departamento Rosario aseguró la junta electoral que no había despachado más que 413 pases, por la razón antedicha. Sin embargo, en el padrón se ha introducido todo un número mucho mayor de pases, tanto de los otorgados por la junta electoral, como de los no otorgados. Este aumento indebido es lo que da la diferencia entre el padrón de tachas y el padrón definitivo. Debo prevenir que el exceso del segundo sobre el primero, era de más de los 700 electores en que difieren los totales. Me consta que del padrón de tachas se sacaron unos 1.000 nombres que estaban duplicados, de modo que la irregularidad alcanza á una cifra no menor de 1.700 inscriptos.

La manera como se ha procedido, me parece que puede descubrirse en el mismo padrón. La junta electoral constituyó mesas especiales con dos pases legítimos, y los encargados de formar las series de inscriptos introdujeron por su cuenta los legítimos é ilegítimos.

(Siguen 400 nombres de solicitantes de pases que figuran repetidos en dos secciones del Rosario).

Veamos ahora las solicitudes de pases, no obtenidas, incorporadas al padrón de 1902, como si fueran ciudadanos enrolados originariamente en el Rosario "que no figuran en las clases respectivas del padrón de tachas publicado en Octubre."

Completaré la prueba dando algunos nombres.

Ciudadanos que no han obtenido pases ni se han enrolado en el Rosario, y que se incluyen clandestinamente en las series.

(Siguen 700 nombres de ciudadanos en estas condiciones).

En los registros de la campaña no se ha operado con mayor corrección que en los del Rosario. Los pases legítimos se han puesto al final de la serie con la denominación de pases en letras capitales. Los otros, los ilegítimos, los no otorgados por falta de comprobación de la residencia, se han introducido, como en el Rosario, en las series de enrolados. En algunos departamentos, especialmente en el de General López, sobre el que llamo la atención de V. E. aparecen, de cuando en cuando grupos de electores con estas referencias: edad, lugar de nacimiento, profesión, procedencia.... ¿Qué quiere decir procedencia? Es el rastro del falso enrolado, del solicitante de pase que no lo logró.

En cambio en los distritos del mismo departamento fronterizo con Córdoba, en Rufino, por ejemplo, donde la Liga atacó de falsedad los domicilios de los solicitantes de pases, no se designa procedencia á lo que se han concedido.

LA DIFERENCIA DE CUARENTA MIL ELECTORES

Creo que queda probada en los capítulos anteriores la diferencia de cuarenta mil electores entre los padrones de 1902 y 1911. Los inscriptos repetidos, desconocidos, muertos, introducidos clandestinamente, han sido calculados con una mesura que apreciará V. E. Pero el padrón, no solamente se ha abultado, sino también alterado en la forma que detallo á continuación.

ALTERACION DEL ORDEN DE LAS SERIES

Las mesas receptoras de votos van á ser sorteadas sobre un padrón que la junta electoral sabe defectuoso. Buena parte de los conjueces serían ausentes muertos ó falsos. Las mesas, en gran número, quedarían sin formar, si la junta no hubiese arbitrado el medio de suplir á los conjueces que no concurran. Por el decreto del 22 de Junio se establece que si á las 8 de la mañana no se encuentran en el comicio tres conjueces, titulares ó suplentes, para formar la mesa, ésta se integra ó se forma con los electores presentes que tengan el número de orden más bajo de la serie.

Salta á la vista la importancia que ha de dar un partido político á la filiación de los primeros inscriptos de la serie. De ella dependerá la innegable ventaja que para los partidos significa tener afiliados en las mesas.

Pues bien, las series han sido alteradas y al afirmarlo confirmo la sospecha que expresé en la conferencia del del 4. En aquella ocasión presenté dos series falseadas, que pude descubrir en una hora de revisación de los padrones. Una de esas series correspondía á San Martín de las Escobas, donde el presidente del comité de la Liga del Sur del distrito, había sido desalojado de su orden en la serie, por otro ciudadano ascendido sin causa; la otra era de Tortugas y la alteración semejante á la de San Martín.

El doctor Romero explicó esos cambios, diciendo que las series se habían ordenado por clases, empezando por las más antiguas. En mis investigaciones he podido comprobar que la explicación del doctor Romero es completamente infundada. Primero, porque la alteración del orden se produce muchas veces dentro de la misma clase y segundo, porque son numerosísimos los registros donde no se sigue el orden de clases, lo que desautoriza francamente la aseveración del doctor Romero.

(Da en seguida algunos casos).

De la campaña igualmente pudiera citar numerosos ejemplos y para demostrar que no se sigue el orden de las series en la forma dicha por el doctor Romero, me referiré á los padrones de Pujato, San Gregorio, Clason, Bustinna, Froilán Palacios, Oliveros y tantos otros que no dan la razón al señor secretario de la intervención.

CONFUSION DE DISTRITOS

En este punto la junta electoral ha cometido errores de tal magnitud, que por sí solos imposibilitarían cualquier elección. El desconocimiento del mapa de la provincia y de sus divisiones administrativas, es asombroso.

Pavón Arriba es un pequeño distrito del departamento Constitución, que ha tenido el privilegio de recibir los enrolados de todos los lugares cuya situación no conocía la junta electoral. Sobre 641 enrolados y empadronado en el censo complementario, atribuidos al distrito de Pavón Arriba, sólo 120 le corresponden. Los demás pertenecen á Pavón Abajo, Pavón Centro, Máximo Paz, Arroyo del Medio Centro, Arroyo del Medio Abajo, Empalme Constitución, Alcorta, El Bagual, Kilómetro 17, Cañada Rica y San Eduardo. Los sitios enumerados están en los distritos de Godoy, Villa Constitución Peyrano, Máximo Paz y Alcorta, es decir, diseminados en todo el Departamento Constitución, con excepción de San Eduardo, que es el departamento General López.

Los electores de San Francisco se han dividido en dos grupos, unos incluídos en San Eduardo y otros en Maggiolo, juntos con electores de Cafferata, y á la vez otros inscriptos de Cafferata en Chañar Ladeado, departamento Caseros. Los electores de Santa Isabel se incluyen en Venado Tuerto distante ocho leguas, cuando Villa Cañas dista sólo dos leguas.

En San Urbano aparecen electores de San Francisco, del Campo de Ugarte, situado en Teodelina y del campo de Moreno en Villa Cañas. A. Maggiolo además, de los ya citados de Cafferata y San Francisco, se le agregan los electores de Sancti Spíritu, al Sur de Venado Tuerto. En Pujato han sido introducidos 108 de Zavalla.

Los ejemplos serían interminables. La ley asegura el derecho de tener mesa propia á los distritos de cien enrolados. La junta Electoral quiere desplazar á los electores y mandarlos á votar á distancia hasta de 25 y 30 leguas. No irán, seguramente. Además, la confusión de distritos y departamentos, hará imposible que el elector sepa donde tiene que sufragar; á no ser alguno tan prolijo que enmiende el error de la junta revisando todo el padrón de la provincia, hasta encontrar su nombre metido en algún distrito que no es el propio.

OMISIONES EN EL PADRON

Si por una parte sobran muchos nombres en el padrón, faltan miliares por otra. Los electores omitidos pueden clasificarse así:

1o. Ciudadanos enrolados en el registro militar de 1902, y en posesión de su libreta, que no aparecen en los registros publicados.

2o. Solicitudes de pases que no les fueron otorgados, porque en los distritos militares donde se enrolaron no existen antecedentes.

3o. Reservistas de marina de la clase del 78 y 79.

4o Enrolados que figuraban en el padrón publicado en Octubre y suprimidos en las series definitivas.

5o. Solicitudes de pases que comprobaron sus residencias ante las juntas competentes, sin que los certificados se elevaran á la junta electoral.

Todas mis demostraciones se fundan en las constancias mismas del padrón, pero las omisiones, no pueden, como es natural, comprobarse en igual forma. Por eso me abstendré de dar números que pudieran tildarse de arbitrarios. Debo solamente reiterar que los electores omitidos son millares.

Sobre la primera categoría, de ciudadanos enrolados y que no figuran en los registros, recordará que del sólo distrito de Cañada de Gómez, demandaron la inclusión en los padrones ciento cincuenta ciudadanos. Me tocó á mi hacer la gestión ante la junta, gestión inútil, porque no se hizo lugar á la reclamación.

De los pases no otorgados por faltar antecedentes en el lugar del enrolamiento originario, que exceden de 1.200, tiene conocimiento el señor Presidente de la Nación, á quien presenté á su requerimiento hace pocos días la libreta de un ciudadano en aquellas condiciones.

Los reservistas de marina de las clases del 78 y 79, privados injustamente del derecho electoral, me prometió el señor interventor que se incluirían en los padrones, como algo que no ofrecía dificultad. Sin embargo, siguen omitidos como antes.

La cuarta categoría, de enrolados que figuraban en el padrón de tachas y se han suprimido en las series definitivas forma legión. Me basta con referirme á los 17 ciudadanos citados más arriba, sacados de los registros para acomodar á otros en sitio preferente en la mesa 6a. de la 4a. sección del Rosario.

Finalmente, la categoría quinta, que es muy numerosa, se explica en la siguiente forma:

Las juntas de comprobación de residencia estaban compuestas por el presidente de la comisión de fomento, el juez de paz y el comisario de policía de cada distrito, autoridades que con muy contadas excepciones, provenían de administraciones anteriores y cuyas simpatías por la Coalición eran notorias. El solicitante de pase debía justificar su residencia ante esa junta. Se levantaba acta, sin que se diese comprobante alguno al interesado, y la junta elevaba el acta á Santa Fe. Pero si no la elevaba, lo que ocurría con demasiada frecuencia, con quienes no comulgaban con la política de los señores de la junta, el solicitante quedaba defraudado.

Como lo dicho importa un cargo á las juntas de comprobación de residencias, me creo obligado á dar pruebas más detalladas. Elijo varios distritos. En San Gregorio, de 118 solicitudes de pases de la Liga del Sur, tramitados en forma, se recibieron 33; en Rufino, de 312, sólo 84; en Wheelwright, de 163 no llegó ninguno, y en Armstrong, de 23 cambios de domicilio y 24 pases no se consiguió ninguno. Tengo en mi poder y pongo á disposición de V. E., los nombres de los solicitantes de Armstrong y los de los testigos que declararon.

La junta de este distrito estaba formada por tres funcionarios del pasado gobierno, á pesar de las 700 reclamaciones de autoridades que dice la intervención, y que por cierto, no se han notado mayormente.

SUPRESION DE DOMICILIOS

Donde existen partidos políticos, el domicilio de los electores es la base de la propaganda electoral y elemento indispensable para la deducción de tachas. El padrón de 1902, tiene el defecto esencial é irremediable de que los domicilios de entonces no sean los mismos de hoy, en notable proporción. Para agravarlo, la junta electoral no se ha cuidado de que esos mismos domicilios aparezcan en la publicación, y hasta llega á suprimir los de las inscripciones recientes, pases y cambios de domicilios, que por su fecha son exactos y utilizables.

Todos los cambios de domicilio, del padrón del Rosario, con excepción de diez ó quince en la mesa 14a., sección 3a., carecen de esa referencia indispensable. En la mesa 13a., de la misma sección, correspondiente á pases faltan 72 domicilios y en la mesa 12, 50. ¿Es posible, en tales condiciones, una elección correcta, como lo ha prometido el gobierno nacional y la espera el pueblo de Santa Fe?

En la campaña ha ocurrido algo muy curioso. En el padrón publicado en Octubre, figuran centenares de inscripciones con la designación "sin domicilio". Los domicilios de la campaña no son de calle y número, sino de distrito, de modo que el desconocimiento del domicilio del enrolado importa el desconocimiento del distrito á que pertenece. Para explicar esa omisión, se dice que los registros están mutilados.

Bien, pues; esos ciudadanos "sin domicilio" figuran en las series definitivas distribuidas en distritos. ¿Como se ha hecho la distribución? ¿Con qué criterio? Posiblemente con ninguno, y se los ha metido en cualquier parte.

Acompaño el padrón del departamento Constitución, que es un buen ejemplo para muestra de inscriptos "sin domicilios".

Todos esos electores quedan prácticamente sin voto, porque difícilmente llegaría á saber en qué distrito ha tenido á bien colocarlo la junta electoral.

UN EJEMPLO SINTETICO

Como resumen de mis observaciones, presentaré un distrito, el de Firmat, en el departamento General López. Debo estas informaciones á la diligencia del comité local, que me transmitió espontáneamente datos precisos sobre el registro del distrito.

Transmito el telegrama recibido de Firmat:

El distrito Firmat está situado en el departamento General López, donde actúa la Unión Independiente, que pidió á V. E. el mantenimiento del registro de 1902. Se comprende que esa agrupación causante y beneficiaria de las transgresiones existentes, no quiera perder su trabajo. Precisamente el señor Dionisio Laplace que puso en manos de V. E. la petición recordada, fué el presidente de la junta inscriptora que preparó los fraudes. Si V. E. se dignara solicitar de la intervención de Santa Fe, el sumario levantado en aquella oportunidad verificaría la exactitud de estas afirmaciones.

DE NUESTROS CORRESPONSALES

SANTA FE

NOTICIAS ADMINISTRATIVAS

Santa Fe, Enero 13—Se destituyó á Hipólito Gorosito, de la jefatura del registro civil de San Martín.

—Se nombró comisario de Iriondo á Antonio Sisia.

—Se aceptó la renuncia de Severo Pujato, de comisario de Caseros, y se nombró á José A. Doyhenard en su reemplazo.

—Se nombró jefe del registro civil de Arequito, á Víctor Rivas.

—Se proveyó de útiles y muebles á las oficinas del registro civil de Josefina, Colastiné, Santa Teresa, Cañada Ombú, Piamonte, Zavalla y Maciel.

—Se aprobó la ordenanza sobre prohibición de explosivos en las fiestas públicas.

—Se aprobaron los presupuestos y cálculos de recursos de las comisiones de fomento de Videla y Cañada, fijándose los ingresos y egresos de la primera en 2.000 pesos, y de la segunda en 5.340 pesos.

—Se aceptó la renuncia presentada por M. Cogirlo, de miembro de la comisión de fomento de Matilde, y la de los señores Rimo Goggia, Torcuato Atres y José Ghiraldi, de la comisión de fomento de Puerto General San Martín.

INFORMACION JUDICIAL

Santa Fe, Enero 13—Juzgado de instrucción: Se decretó la libertad de los siguientes detenidos: Amaranto y Fernando Paredes, Juan Martínez, Pedro Chaves, Pedro Taborda, Luis Bessi, Pedro Benzo, Francisco Ibarra, Ramón Bustamante, Fulgencio Pérez, Silvano Acosta y Fermín Ponce.

Se dictó auto de prisión contra Pedro Argüello, por lesiones; Napoleón Casayos, por hurto; Gregorio Juárez, por hurto; Prudencio Cano ó Benítez, por lesiones; Bartolomé Ramírez, Eusebio Benítez, Lorenzo Pérez y Miguel Molinas, por homicidio, lesiones y agresión á mano armada.

En libertad María Ruiz de la Cámara.

EL DIA POLITICO

Santa Fe, Enero 13—Mañana instalan los radicales de San Cristóbal un comité en la Cabral. Como delegados de esta capital, partieron hoy los señores Ignacio Iturraspe, Enrique Mosca y C. Caspani.

—Los amigos del doctor Candioti aseguran tenerlos sin cuidado los trabajos hostiles de algunos amigos del doctor Freyre, contra la candidatura del primero.

ECOS SOCIALES

Santa Fe, Enero 13—Se encuentra desde hoy en ésta el doctor Manuel de Iriondo y su esposa María Salomé Freyre.

—La Sociedad Pro Patria, de señoritas, ofrecerá al regimiento 11 de infantería, dos medallas de oro, para ser otorgadas á los dos conscriptos que hayan observado mejor conducta durante su permanencia en el cuerpo.

—Con motivo de haber sido ascendidos los oficiales del 11 de infantería, Núñez Rodríguez, Barona y Dávila, sus amigos los obsequiarán con una comida en el Jockey Club.

—Los miembros de la colectividad alemana, se preparan para celebrar dignamente el natalicio del emperador Guillermo, el 27 del corriente.

El suceso será festejado con una tertulia.

INSTRUCCION DE SUMARIOS

Santa Fe, Enero 13—A dictamen del fiscal de gobierno, doctor Ferreyra, ha pasado el sumario instruído á la comisión de fomento de Tostado.

—La dirección de "Nueva Epoca" hizo saber al ministerio de Gobierno que el autor de la correspondencia aparecida en ese diario y que motivó la instrucción de un sumario al jefe político de Vera, comandante Hernández, es el señor Jacinto Ferreyra.

DESTRUCCION DE PAJA BRAVA

Santa Fe, Enero 11—Por el Ministerio de Agricultura fué pasada hoy a todas las jefaturas políticas, una circular, haciéndoles saber que la Sociedad Rural del Rosario ha solicitado se haga cumplir el artículo 491 del Código Rural, referente á la quema de paja de trigo y lino.

Encarece el ministerio el fiel cumplimiento por parte de los agricultores, del referido artículo, pues coincidiendo la actual cosecha con un período constante de lluvias el hacinamiento á la intemperie de la paja de trigo y lino favorece el hacinamiento y desarrollo de la mosca brava, la que, como es sabido, es vehículo de enfermedades de las haciendas.

CARCEL PENITENCIARIA DEL ROSARIO

Santa Fe, Enero 13—Fué sobreseído el sumario levantado al director de la cárcel penitenciaria de Rosario, comandante Robirosa.

En uno de los considerandos de la resolución, se previene al comandante Robirosa que, en lo sucesivo, se abstrigo y lino favorece el hacimiento resolución, se previene á comandante millas de éstos, que les lleven todos los artículos alimenticios que soliciten.

PRO INUNDADOS

Santa Fe, Enero 13—En la semana próxima se reunirá la comisión pro inundados, que preside el señor Luis Alfonso, para dar cuenta de los trabajos realizados.

SOCIEDAD COSMOPOLITA

Santa Fe, Enero 13—El lunes quedará definitivamente instalada en su local provisional, la Sociedad Cosmopolita, atendiendo desde ese día la entrega de libros.

SECRETARIO DE LA INSPECCION DE MILICIAS

Santa Fe, Enero 13—Ha presentado su renuncia del puesto de secretario de la inspección de milicias, acogiéndose á la ley de jubilaciones, el capitán retirado señor González Montaner.

Es candidato para reemplazarle el señor Ernesto Fontes, actual auxiliar.

TACHAS PARA EL PADRON NACIONAL

Santa Fe, Enero 13—Desde ayer, se trabaja en el Juzgado federal, en las tachas para el padrón nacional, exceptuando los fallecidos, presos y personas que solicitasen pases.

Este trabajo será terminado para fines del mes de Mayo.

EL TIEMPO

Santa Fe, Enero 13—Durante todo el día de hoy, ha reinado un calor sofocante, pasando la temperatura de 37 grados á la sombra.

RENUNCIAS DE JEFES POLITICOS

Santa Fe, Enero 13—Presentó hoy su renuncia, el mayor Mariano Vázquez, jefe político de San Justo, siendo aceptada.

También renunció el jefe político de San Cristóbal, comandante Molinas.

ROSARIO

ECOS SOCIALES

Rosario, Enero 13—Para ésa, el señor Leopoldo Uranga.

—La Sociedad Protectora de la Infancia Desvalida organiza un "garden party", el cual se realizará á fines del corriente, mes, en el Parque Independencia.

—Con gran afluencia de familias de nuestra sociedad, se realizó esta noche la "kermesse" á beneficio de la Sociedad Protectora de los Niños Huérfanos.

El amplio local, espléndidamente iluminado, presentaba un hermoso aspecto.

Amenizó la fiesta la banda de policía.

—Los amigos del señor Tomás Berlengieri le están preparando una demostración, con motivo de su próximo viaje á Europa.

—Se encuentra restablecido el señor Agustín Mazza.

—Regresaron de Capilla del Monte los señores Francisco y Fernando Chiesa.

—Procedente de Córdoba, el señor R. Monner Sans.

—Del mismo punto, los señores D. Jiménez Melo y Carlos E. Day.

—De ésa, el señor J. Giacchino.

—De Santiago del Estero, el doctor Manuel Alonso.

—Para el próximo carnaval, en los pueblos veraniegos cercanos, se están preparando fiestas.

TEATRALES

Rosario, Enero 13—La compañía de María Gómez que actúa en el Politeama, pondrá mañana en escena "Los hijos de nadie", en "matinée", y "Raflos" en la función de la noche.

—La compañía de Pablo Podestá dará el lunes en el Olimpo, "En el barrio de las ranas".

El miércoles, subirá á la escena "mate dulce", de Martínez Cuitiño.

POLICIALES

Rosario, Enero 13—En la madrugada de hoy, sujetos desconocidos robaron por valor de 2.000 $ en mercaderías, en el almacen de la calle 3 de Febrero 1327.

El hecho fué denunciado á la comisaría 3a.

—Esta noche, á las 9, en el zaguán de la casa Corrientes 1889, á raíz de una discusión motivada por resentimientos anteriores, Andrés Bustos fué herido gravemente de un balazo en el costado derecho del cuerpo, por Hipólito Perea.

El heridor se encuentra detenido.

NUEVO JUEZ DE PAZ

Rosario, Enero 13—El juez de paz, doctor Benjamín Castellanos, nombrado últimamente, prestó juramento hoy, ante la Cámara de apelaciones.

PREPARATIVOS PARA EL CARNAVAL

Rosario, Enero 13—Los vecinos de la calle San Luis se preparan para organizar el corso en dicha calle.

El lunes, á las 9 de la noche, celebrarán una reunión con ese objeto, en la casa del señor Enrique Marino.

CUOP DE CHALEUR

Rosario, Enero 13 — Esta tarde á las 3, en su domicilio Brown 2436, Julián Lonce sufrió un ataque de insolación á consecuencias del cual falleció en el acto.

La víctima era argentino, de 44 años, casado, cambista del ferrocarril Central Argentino.

EN EL MERCADO DE PRODUCTOS

Rosario, Enero 13—Mañana se efectuará una gran feria de potros en el mercado de productos nacionales, situada en el barrio del Saladillo.

CENTRO MARITIMO

Rosario, Enero 13—El Centro Marítimo, se reunirá en la próxima semana, para tratar diversos asuntos y entre ellos la aceptación de nuevos socios presentados.

CLUB DE REGATAS ALBERDI

Rosario, Enero 13—El Club Internacional de Regatas Alberdi, ha convocado á sus miembros á una asamblea general ordinaria que se efectuará el 29 del corriente á las 9 de la noche en el foyer del teatro Colón.

Se procederá á la elección de varios miembros, para integrar la comisión directiva.

MERCADO A TERMINO

Rosario, Enero 13—El directorio del mercado á término, se reunió hoy y resolvió calificar á la huelga ferroviaria como caso de fuerza mayor.

EXPORTACION DE CEREALES

Rosario, Enero 13—Se exportaron hoy las siguientes cantidades de cereales:

Maíz, para San Vicente, 816 toneladas; para Las Palmas, 318; lino, para Amberes, 722 toneladas.

TEMPERATURA SOFOCANTE

Rosario, Enero 13—Hoy el día ha sido de calor sofocante.

SAN JAVIER

POLITICAS—CENTRO SOCIAL— CRECIENTE DEL RIO

San Javier, Enero 13—Se espera con ansiedad, la resolución del doctor Sáenz Peña, sobre los padrones, haciéndose votos, porque sea el de 1911.

Entre los elementos radicales, independientes, demócratas y constitucionales, existe la idea de festejar con un gran banquete, la adopción del padrón último, en caso de ser el elegido.

—El partido Unión Independiente instalará el domingo, un subcomité en el paraje denominado Campo Fiscal.

—Es lamentado el acto del Presidente de la República, al negar personería jurídica al partido independiente de General López.

—Sigue siendo objeto del comentario público, el escándalo ocurrido en las elecciones del Centro Social.

Se censura el proceder de la nueva comisión directiva que no renuncia, á pesar de reconocerse triunfante por el fraude.

—El río sigue creciendo.

SAN CRISTOBAL

EL CHOQUE DE TRENES EN SARALEGUI

San Cristóbal, Enero 13 — Ayer á las 8.30 chocaron en la estación Villa Saralegui, ramal Central Norte á Santa Fe, el tren 104, que iba á Santa Fe con tren especial de carga con destino á ésta.

Tres máquinas y cuatro vagones quedaron destrozados.

El personal se tiró de las máquinas antes de producirse el choque.

Los perjuicios alcanzan á sesenta mil pesos.

El tren 104, traía una máquina á remolque, entrando á la estación con señales de peligro.

VIAS DESTRUIDAS

San Cristóbal, Enero 13 — A causa del choque de ayer se encuentran obstruídas las vías del Central Norte en la estación Villa Saralegui, teniendo los pasajeros que transbordar.

Hoy salió un tren con rieles para hacer desvío provisional.

LOS TRABAJOS DE PERFORACION

Dos nuevas fuentes de petróleo

Ayer se recibió en el Ministerio de Agricultura, la noticia de haberse alcanzado la capa petrolífera, con el pozo número 8 en Comodoro Rivadavia, á la profundidad de 515 metros. Dos chorros han alcanzado á una altura de 25 metros y en uno de ellos la cuchara de la perforadora fué levantada á considerable nivel por la presión del líquido, destrozándola por completo. Esa cuchara tiene una longitud de catorce metros más ó menos, y es toda ella de hierro, con este dato fácil es darse cuenta de la importancia de la vertiente.

Este nuevo descubrimiento de yacimiento petrolífero viene á evidenciar la riqueza del subsuelo de aquella región y compromete á los poderes públicos para que dediquen atención especial á los estudios geológicos que, por otra parte, están dando excelentes resultados como lo demuestran el hallazgo del pozo Argerich, en Bahía Blanca, del que ayer informamos y el que con anterioridad fué hecho en El Balde, con feliz resultado.

En cuanto al pozo de Argerich, el agua, como ayer dijimos, tiene una temperatura de 60 grados: los cálculos determinan que por cada 33 mts. de profundidad el agua puede tener un grado más de temperatura, de manera que los 60 grados mencionados, á una profundidad de 700 metros, no se hallan de acuerdo con lo normal. Esto hace pensar que la vertiente de Bahía Blanca procede de una región volcánica ó bien se trata de un chorro preliminar de agua originario de un yacimiento petrolífero. Sin embargo, hace difícil creer esto último la información que da como dulce el agua que brota.

De cualquier modo, sea petróleo ó agua, se trata de nuevas fuentes de riqueza de igual importancia.

EL CICLON DE AYER

Agua viento y granizo

SUS EFECTOS EN LA CAPITAL

ALGUNAS DESGRACIAS

La instabilidad de las indicaciones de los aparatos meteorológicos se acentuó ayer, aumentando tanto la temperatura, que el ambiente se hizo insoportable por la tarde. El viento Norte bochornoso, reinante, soplaba suavemente y contribuyó á que subiera el grado de humedad atmosférica.

El cielo, que estaba seminublado á primera hora, se fué encapotando después de mediodía y las probabilidades de un fuerte trastorno atmosférico iban aumentando.

De 5.30 á 6 de la tarde, estalló la tormenta, cayendo primeramente un chaparrón, que luego se convirtió en un verdadero ciclón, pues el viento Norte cambió en Sur huracanado, sopló con violencia inusitada, arrastrando techos de zinc, paredes en construcción, etc.

El agua caía al mismo tiempo con mucha fuerza y acompañada de granizo en poca cantidad.

Al iniciarse la tormenta, que duró media hora, refrescó algo el ambiente; pero por la noche volvieron á reinar el viento Norte y el ambiente caluroso y pesado. El cielo se despejó, aunque las indicaciones de los aparatos denunciaban que el estado del tiempo no había mejorado.

A consecuencia de la lluvia torrencial, la circulación de tranvías quedó interrumpida en algunas líneas, durante pocos minutos.

El viento fuerte causó perjuicios en algunos paseos y en varios edificios en construcción.

INFORMACIONES DE LA POLICIA

A las 5.45 de la tarde de ayer, á causa del fuerte viento que reinaba, se derrumbó una pared de la casa en construcción calle Rivadavia 1155, en una extensión de 18 metros.

Los escombros cayeron sobre la azotea del edificio contiguo señalado con el número 1159, en el que está instalada una casa de comercio.

El piso de una pieza de alto de la misma, se hundió, causando perjuicios de consideració..

No hubo desgracias personales.

En el costado Oeste de la dársena Norte, á la altura de la calle Charcas, una cuadrilla de 15 peones bajo las órdenes del capataz José Camersano, se ocupaba en colocar encerados sobre vagones cargados con pasto, pertenecientes al ferrocarril Central Argentino.

En esas circunstancias se desencadenó el ciclón, por lo que los trabajadores se refugiaron bajo los vagones para resguardarse de la lluvia y del viento.

De pronto, otros de aquellos vehículos, que venían sueltos de Sur á Norte, por efectos del huracán chocaron con los que daban abrigo á los peones siendo éstos arrastrados, de cuyas consecuencias Julio Andrioli sufrió lesiones en el pecho, José Bustos la fractura del brazo derecho, Tomás Guardacara lesiones en la pierna derecha y en la cara, y José Planes contusiones en el brazo izquierdo y en la pierna del mismo lado.

Los demás resultaron ilesos. Las víctimas fueron trasladadas á la Asistencia Pública. El comisario de la sección 22a., señor La Rosa, que concurrió inmediatamente al lugar del accidente, dió cuenta do él al juez federal, doctor Claros.

En el puerto la única novedad según la información de la prefectura general de puertos, ha sido el accidente sufrido por el pontón "Gregorio Barceló".

Esté buque, que se encontraba amarrado en el dique 3, empezó á llenarse de agua, por haberse abierto un rumbo en el casco, y se hubiera ido á pique á no ser la intervención de los bomberos que lo pusieron fuera de peligro, desagotándolo por medio de bombas.

El "Gregorio Barceló" pertenece á la viuda de Martín é hijos, y estaba cargado con cebada y pipas de pintura.

LINEAS TELEFONICAS EN MAL ESTADO

Según referencias de la compañía Unión Telefónica, á causa del temporal quedaron interrumpidas las líneas á Mar del Plata, Dolores, Luján, Coronel Vidal, Miramar, San Isidro, San Fernando, Tigre y Balcarce.

NOTICIAS VARIAS

El Presidente de la República

Muy temprano concurrió ayer á su despacho el Presidente de la República.

Después de firmar expedientes, recibió un regular número de personas, entre ellas á la señora Enriqueta Alais de Vivot; intendente municipal de Dolores, señor Facio; director de Tierras y Colonias y señores Antonio Demarchi, Jorge Newbery, Juan A. Cavestany, Mario Sáenz, Martín M. Torino.

El primer magistrado recibió igualmente al capitán de fragata Beascochea, que comandó la "Sarmiento" en su último viaje y al señor Enrique de Vedia, recientemente nombrado vocal del Consejo Nacional de Educación.

El vecino de Camarones, Chubut, señor Emilio Grether, comisionado por comerciantes y agricultores de aquella región, entregó al doctor Sáenz Peña una medalla de oro, como demostración de agradecimiento por los beneficios del gobierno nacional á aquella región.

Los diputados santafecinos Candioti y Vera Jiménez visitaron también al Presidente de la República para expresarle la necesidad que hay en aquella provincia de que se resuelva definitivamente la contienda electoral, lo que puede hacerse manteniendo para las elecciones el padrón de la intervención.

Después de conversar con los visitantes acerca de diversos asuntos administrativos á las seis de la tarde regresó el doctor Sáenz Peña á Martínez.

Sociedad Forestal Argentina

El señor Juan M. Danuzzo, miembro de la Sociedad Forestal Argentina, se ausentará en breve á Santiago de Chile, en representación de esta sociedad, para activar los trabajos que en aquella ciudad está dirigiendo el ministro doctor Anadón, á los efectos de fundar una asociación forestal chilena que conjuntamente con la argentina, se preocupe de los extensos bosques andinos.

La mensura de la zona petrolífera

Por decreto de ayer del Poder Ejecutivo, fué aprobada la mensura de la zona petrolífera reservada en los alrededores de Comodoro Rivadavia por el decreto de 20 de Septiembre de 1910, de conformidad con las disposiciones de la ley número 7059. Esa operación fué practicada por el inspector señor Gastón Barrié de la división de minas, geología é hidrología.

A los efectos de dicha aprobación y con referencia á la correspondiente acta de mensura, quedan fijados de la siguiente manera los límites que comprenderán la zona de reserva, según el plano agregado. Al N. E. la línea recta E. N.; al N. O. la línea quebrada N. I. O.; al S. O. la recta O. S. y al S. E. una línea mixta compuesta por la recta D. E. y la curva formada por la línea de las más altas mareas ordinarias.

El ministro de Alemania

Sobre asuntos comerciales conferenció ayer el ministro plenipotenciario de Alemania con el Ministro de Relaciones Exteriores.

El consejo consultivo de higiene

A causa del temporal de ayer, no se reunieron los miembros del consejo consultivo de higiene. En esa sesión debían ser discutidas las bases que el gobierno argentino presentará para la celebración del convenio sanitario con Italia.

Los miembros de dicha corporación serán citados á sesión extraordinaria para pasado mañana á las 2.30 de la tarde.

Placa conmemorativa

Como lo anunciamos, hoy, á las 9 de la mañana, será descubierta la placa de bronce colocada ayer en el paredón del templo de San Ignacio, Alsina esquina Bolívar, conmemorativa del nombre del distinguido ciudadano, que lleva la primera de las calles mencionadas.

Al acto concurrirán en corporación los miembros que constituyen la comisión central de homenaje al doctor Alsina y, especialmente invitado, el intendente municipal, doctor Anchorena.

Revolución en Ecuador

El señor Nicolás T. López, cónsul del Ecuador, recibió ayer un telegrama del ministro de Relaciones Exteriores de su país, quien le anuncia que el gobierno obtuvo un brillante triunfo sobre las fuerzas revolucionarias encabezadas por el general Montero.

En el telegrama expresa aquel ministro que las consecuencias de la revolución pueden considerarse casi terminadas.

EL DIA SOCIAL

TIGRE-CLUB

INAUGURACION DE SUS SALONES

EL BAILE DE ANOCHE

Resultó una fiesta tan atrayente como lucida la de anoche en el Tigre Club, con motivo de la inauguración de sus salones.

Patrocinaba la velada la comisión del hospital de caridad del Tigre y esta circunstancia fué también uno de los factores que contribuyó al éxito de la reunión.

Desde temprano el edificio del Club irradiaba entre miles de luces, tanto en los salones como en el exterior.

Las familias fueron llegando desde las diez y más tarde se incorporó al grupo un selecto contingente que partió desde el Retiro en el tren especial que salió á las 9.20.

Desde esta capital y pueblos vecinos acudieron numerosas familias en sus automóviles.

El salón de fiestas y sus anexos estaban deslumbrantes; varias veces nos hemos ocupado de su elegancia y el buen gusto que predomina en todas las instalaciones.

A las 11, la fiesta empezaba á adquirir proporciones, y mientras algunas parejas se entregaban á la danza, otras pasaban á la terraza y á los balcones, desde donde, á media noche, presenciaron los fuegos artificiales que se quemaron frente al Club y sobre la margen del río.

A las 2 de la mañana, la fiesta, que había tenido sus transiciones, siempre en favor de su brillo, estaba en su mayor apogeo. A esta hora, las familias pasaron á los salones del primer piso, donde se sirvió la cena en pequeñas mesas. Estas se hallaban adornadas con hortensias y lazos de moño celeste.

Ha sido para el Tigre Club su iniciación más brillante como punto de elegantes reuniones sociales para el futuro y la comisión de damas del hospital de caridad que patrocinó la fiesta, puede estar satisfecha de su resultado.

Anotamos algunos nombres de la concurrencia:

Señoras:

Clara Cobo de Anchorena, satín negro con bordados de strass y acero, vincha de piedras con "marabouts" blancos; Segunda Roca de Demarchi, de "broderie" y encaje blanco con "biais" rosa, cinturón negro, sombrero negro con "aigrette" y reverso blanco; Irma Taylor de Díaz, de gasa violeta con bordados al realce, sombrero negro con plumas negras y blancas; Aída Chapar de Lagos, de gasa negra con bordados al realce, sombrero de igual color; Angélica Guerrico de Fernández, de gasa negra con aplicaciones de pasamanería de oro, bordados de canutillo, toca dorada con "aigrette"; Josquina Basavilbaso de Lasplur, de gasa negra sobre "liberty" topo, bordados de acero, sombrero negro con plumas; Enriqueta Basavilbaso de Catelín, de "libety" blanco y encajes, sombrero negro con plumas blancas; Emma Basavilbaso de Benítez, de gasa lila, ramo de orquídeas en la bata, sombrero negro con "aigrette"; Mercedes Piñero Pacheco de Armesto, de gasa negra con bordados de cuentas, collar de perlas, sombrero negro con 'aigrette"; Sofía Alvarez Reynolds de Fernández Guerrico, de gasa punzó, "echarpe" de gasa, vincha dorada, Susana O'Gorman de López, de gasa gris con bordados de coral, sombrero gris con plumas; Emma López de Lagos García, de "liberty" lila y encajes, sombrero negro con "aigrettes"; Laura Holmberg de Bracht, de gasa blanca con bordados de plata, sombrero negro con plumas blancas; Ernestina Mosquera de Lanús, de "liberty" azul "paon", dalmática con bordados de acero y oro, sombrero negro con "aigrettes", Lucía Láinez de Mujica Farías, de gasa negra, sombrero negro con plumas; Aurelia Elía de Casabal, de gasa tornasol topo, sombrero blanco con plumas; Blanca Madero de Pinedo, de gasa blanca con adornos negros, sombrero negro con plumas sombreadas, Celia Ezpeleta de Estrada, de gasa blanca con bordados de plata, "echarpe" lila, sombrero lila con plumas; Trinidad Lasplur de Sarmiento, de gasa negra, bata bordada de acero, "echarpe" de chantilly, sombrero negro con "aigrette", Aída Chapar de Lagos, de gasa negra con bordados al realce, sombrero de igual color, Celina Villar de Vidal Molina de satín negro, "aigrette" blanco, Arminda Roca de Luro, de gasa blanca con bordados al realce, María Esther Jiménez de Solanas, Bernardina Vidal Molina de Quevedo, de espumilla negra con flecos, "echarpe" de gasa, María Alzaga de López, de chantilly negro, toca negra con plumas, Matilde Campos de Nocetí, de gasa blanca con bordados de color, sombrero blanco con plumas gris; Genoveva Lastra de Pellet, de espumilla negra con bordados al realce; Juana Bustamante de Jiménez, de "liberty" azul rey velado de gasa negra con bordados al realce dorados, collar de perlas; Estefanía Campos de de la Torre, Dolores Fontana de Elizagaray, Angela Alzaga de Sundblad, Carolina Castilla de Mattos, de "liberty" blanco velado de gasa negra con bordados de acero lazo de encaje "echarpe" de tul negro, sombrero lila con plumas topo; Clara Carranza de Romero, de encaje blanco sombrero negro con plumas; Adela Napp de Lumb, falda de gasa azul "nattier", bata de gasa rosa con bordados plata, collar de perlas; María Esther Jiménez de Solanas, de brocato azul y oro, "aigrette" azul; Elvira Matte de Cruchaga Tocornal, de satín negro velado de gasa, bordados de canutillo, "aigrette" blanco; Laura Fernández de Estéves, de tul negro, y encajes, blancos, sombrero negro con "aigrette", Julia Molina de Aguirre, Emma Cigorraga de Ramos Oromí, de "liberty" azul velado de gasa blanca bordada, collar de perlas, sombrero azul con plumas; María Josefa Cigorraga de Padilla, de "liberty" azul "nattier", con túnica de tul bordada al realce, collar de perlas, sombrero negro con plumas azules; Susana Rosa de Paso, de encaje blanco con rositas rococó, collar de perlas; María de la Cárcova de Ferrari, Elvira Landivar de Calvo, de encaje blanco, sombrero "beige" con plumas; Flora Urquiza de Soler, de encaje negro, toca dorada con "aigrette" negro, María Isabel Fernández de Raver, de blanco, sombrero "beige" con plumas sombreadas; María Luisa de la Serna de Urquiza, de gasa negra con bordados de canutillo, sombrero negro con plumas blancas; María Leocadia Piaggio de Pestaña, de gasa verde con bordados de ... sombrero

[illegible] blanco, recubierta de encaje; Ernestina Abert Cobo de Ortega Belgrano, falda de satin rosa fuerte, bata de gasa blanca, "aigrette" blanco; Luna Alston de Gallegos, de gasa color naranja con bordados cristal, sombrero blanco con "marabouts" amarillos; Silvia Olivera César de Eyseley, de gasa amarilla con encajes, collar de perlas; María Luisa Hernández de Piera, de gasa topo sobre fondo blanco, sombrero negro con plumas; Catalina Moreno de Brinkmann, de encaje negro, toca negra con "aigrette"; Elsa Brinkmann de Martí, de "liberty" verde nilo velado de tul, bordados de acero, sombrero negro con "aigrettes"; Eloísa Espeleta de Sierra, de gasa gris con bordados al realce, sombrero blanco con plumas gris; María Elvira de la Torre Urízar de Marcó del Pont, de seda azul á rayas blancas, "echarpe" de encaje á la aguja, sombrero blanco con "aigrette"; Carmen Romero de Pizarro, Filomena Flores de Alvarez Calderón, de "liberty" azul con chantilly blanco, velado de gasa negra, sombrero negro con "aigrettes" blancos y negros.

Señoritas:

Carmen Rosa Alvarez Calderón, de gasa blanca con bordados de perlas, sombrero negro con plumas rosas; María Carlota Jiménez Bustamante, de gasa blanca con bordados de perlas "echarpe" de tul blanco; Safira Pizarro, de gasa celeste con bordados cristal; Agustina Arahehety, de gasa rosa con bordados de plata, lazo de "liberty"; María Angélica Fernández Guerrico, de gasa rosa y encajes, sombrero con flores; Raquel Laspiur, de gasa fresa con bordados al realce; Angélica Urdinarrain, de gasa rosa, sombrero negro con plumas; María Dolores Gallo, de "broderie" blanco, sombrero blanco con encaje y rosa, reverso negro; Estefanía, Ernestina, Cora y Rosa de la Torre Campos, Celina Sundblad, Adelaida Muñoz Cabrera, de gasa blanca con encaje, sombrero de paja blanca con "aigrette" azul, reverso negro; María Adalgisa Carbonell, de tul rosa, sombrero negro con plumas rosas; Josefina y Ana María Láinez, María Teresa Soler Urquiza, Celina y Alicia Nicholson, Teresa Arabehety, Angélica Domínguez, Paula y Victoria Carreras, Susana Gómez, de "liberty" celeste, sombrero blanco; María Elena Pellet, de gasa rosa con bordados de cuentas de acero; Margarita Castilla, de gasa blanca, sombrero blanco con "aigrette"; Eloísa Williams, de gasa blanca con bordados al realce; Lía Fox, de gasa amarilla, sombrero gris con plumas; Clara Romero de gasa lila, rosa en la bata, collar de perlas; Carmen Romero, de gasa blanca con bordados de pasamanería; Aurelia Ferrari Cárcova de gasa blanca, sombrero blanco con moño azul; Amalia Balbín Zamudio, de gasa celeste con bordados de cristal, sombrero blanco con plumas, reverso negro; Elfride Brinkmann, de gasa rosa pompadour, sombrero negro, con "aigrette"; Isabel Livingston, de "liberty", rosa velado de gasa negra, sombrero negro con rosa; Trinidad Elía, de gasa blanca con bordados de acero, sombrero blanco con rosas y "aigrette" negro; Clara Sarmiento Laspiur, de "liberty" blanco, sombrero blanco co nplumas; Rosa Estrada, de gasa lila, sombrero blanco con rosas, blanco con plumas;; Rosa Estrada, de "broderie" y valencianas, sombrero negro con plumas; Susana Estrada, de gasa blanca y encajes, sombrero blanco con rosas; Susana Cernadas, de gasa blanca con bordados al realce, sombrero blanco con "aigrette", reverso negro; María Teresa Soler Urquiza, de "liberty" verde nilo, sombrero negro con "aigrettes" blancos y negros; Edith Heurtley, de "liberty" blanco y encajes, sombrero negro con flores; Florencia Cernadas, de gasa celeste con bordados de acero, sombrero negro; Isabel Madero Irigoyen, de gasa blanca y encajes, sombrero blanco con plumas; Judith Frías Bosh, de "broderie" blanco y terciopelo negro rosa punzó en el escote; Josefina Láinez, de gasa negra, sombrero de igual color con plumas; Enriqueta Urquiza, de gasa salmón, sombrero negro con plumas; Ana María Láinez, de gasa negra, sombrero con plumas; María Luisa Urquiza, de gasa blanca con bordados al realce, cinturón y lazo azul sombrero negro con plumas; Lola Cernadas, Clara Muñoz Cabrera, de tul blanco sobre celeste, sombrero blanco con "aigrette", negro; Ana Cortellini, de gasa blanca sobre celeste, sombrero negro con plumas blancas; Livarda Collado, de gasa blanca, sombrero negro con plumas rosas.

El cotillón que iba á bailarse fué postergado. La comisión distribuyó preciosos obsequios como abanicos, sombrillas, etc., entre las familias.

DEMOSTRACIONES — Tuvo lugar anoche en el Spotrsman la comida con que un grupo de amigos y comprovincianos obsequiaba al doctor Santiago E. Corvalán, recientemente nombrado ministro de Gobierno de Santiago del Estero.

Ofreció la demostración el doctor Miguel Angel Garmendia, quien la explicó como aliento y estímulo á un hombre joven, que se inicia en la vida pública de su provincia, aceptando un ministerio de delicada gestión, cuando están por resolverse allí complicadas cuestiones políticas.

Contestó el doctor Corvalán, agradecido.

Asistieron, entre otros, los señores:

Doctores Baltasar S. Beltrán, Antonino Denuchi, E. Ragno, J Ruiz, A. Gorostiaga, señores Pedro Zani, Ricardo Santillán, Mauro Bravo, Pedro López, Pedro J. Alcorta, Pedro Blanes, Domingo Villalba, M. V Quintero, Estanislao Garay, Alfredo Butty, doctor Ernesto Corvalán.

PASEO — Hoy se realizará el paseo fluvial que ofrece el señor Nicolás Mihanovich á un grupo de amigos y familias.

El paseo será hasta la Colonia, en el vapor "Venus", en cuyo comedor se servirá el almuerzo.

ENLACES — El seño Emilio Otero pidió ayer la mano de la señorita Sara Angélica Solca para su hermano Carlos Alberto.

DESDE LOMAS — En el cementerio local fueron inhumados ayer los restos de la señora Catalina Reynal O' Connor de Cabral.

En la iglesia de la Paz se ofició una misa de cuerpo presente.

DESDE MORON — Tiene lugar hoy en el Club Progreso de la localidad, la comida que ofrecen los socios y amigos, al señor Eusebio Jiménez, presidente del centro.

DESDE GUALEGUAYCHU — Sábado 13 — (Por telégrafo) — Regresan á ésa el doctor Osvaldo Magnasco y señora.

DESDE PARANA — Sábado 13 — (Por telégrafo) — Falleció hoy el ex intendente municipal, señor Jaime Baucis, que había terminado su período administrativo el 31 de Diciembre último.

Su fallecimiento ha causado honda impresión de pesar en los altos círculos sociales, donde el extinto actuaba con distinción.

En varias épocas desempeñó algunos cargos públicos, habiendo ocupado antes de ahora la intendencia municipal.

CAMBIOS DE RESIDENCIA — Salidas — Para Mar del Plata, el señor Justo López Gomara, director de nuestro colega "El Diario Español", y familia.

—Para Córdoba, el señor Augusto Escalada Ezcurra

—Para Del Valle, el señor Manuel Migoya y sus hijas.

—Se ha instalado en el Tigre, por una temporada, la señorita María Elena Underwood.

VIAJEROS — Salidas: — Mañana con el "Koenig Friedrich August", regresa á Europa el vicecónsul de Austria-Hungría en Tenerife, señor Jorge von Galatti, después de una prolongada permanencia entre nosotros.

Con motivo de su viaje, el señor von Galatti ha sido objeto de múltiples demostraciones de aprecio y cariño que supo captarse entre sus connacionales y cuantos tuvieron oportunidad de tratarle.

—Anoche partió para Montevideo, el doctor Ernesto Larrain.

—Ayer, para Montevideo, el señor Salvador Pérez y señora, que seguirán viaje de recreo hasta Punta Arenas.

Llegadas — En el "Cap Vilano", se embarcan al 22 del Corriente, de regreso de Europa, la señora Delia P. de Blaus y sus hijos Belisario y Jorge.

ENFERMOS — Sigue enfermo el señor Ataliva Roca.

NECROLOGIA — Después de una misa de cuerpo presente en la iglesia del Pilar, fueron inhumados ayer en el cementerio de la Recoleta los restos del doctor Román Pacheco.

—Fueron inhumados ayer en el cementerio del Norte, los restos del señor Horacio Martínez. En la iglesia del Pilar se dijo una misa de cuerpo presente.

—En el cementerio de la Recoleta fueron sepultados ayer los restos de la señora Juana Hamilton de Groizard. Previamente se ofició una misa en la capilla del Carmen.

—En el cementerio del Oeste fueron inhumados ayer los restos del señor Enrique A. Barlilati, después de oficiada una misa de cuerpo presente en la iglesia de Balvanera.

—En la iglesia La Merced, se oficiará mañana un funeral por el alma de la señora María Marcone de Delucchi, fallecida el año último.

—Mañana se oficiará un funeral en la iglesia San Miguel, por el alma de la señora Joaquina Rebollo de Rivas.

ARTE Y TEATRO

Nacional — Fué estrenada anoche la vigésima segunda y última de las obras admitidas al concurso dramático, que tiene por título "El soñador".

Se trata de una comedia al parecer, de buena forma literaria, que revela en su autor el propósito de hacer arte honesto. El asunto tiene en sí mismo cierto interés y éste sería mayor aún si estuviera bien desarrollado, pero el autor no ha sabido darle la necesaria teatralidad. Por esta causa la obra languidece con frecuencia y en muchos pasajes llega hasta hacerse pesada. No obstante, el público la escuchó con atención casi hasta el final, en que empezaron á oirse algunas manifestaciones de impaciencia que no llegaron á generalizarse.

En cuanto á la interpretación, estuvieron bastante correctos la señorita Ester Podestá y el señor Pomar, que tenían á su cargo los papeles principales de la obra.

ASOCIACIONES Y GREMIOS

EL MOVIMIENTO HUELGUISTA

MEDIACION DEL MINISTRO DEL INTERIOR

EN LOS CENTROS GREMIALES

Información oficial

ENTREVISTA CON EL MINISTRO DEL INTERIOR

Hasta ayer continuaba en el mismo estado el movimiento huelguista de los gremios de estibadores, peones de barracas y del Mercado Central de Frutos, marineros y foguneros de vapores, carreros y caldereros y anexos. Se estaba, sin embargo, en todos estos gremios á la expectativa por conocer el resultado de la mediación ministerial en el conflicto de los obreros del puerto, que, como dijimos en oportunidad, debía dar comienzo ayer, con la conferencia entre el Ministro del Interior y una delegación de los obreros mencionados.

Una comisión de los obreros del puerto que se encuentran en huelga actualmente, visitó ayer al Ministro del Interior.

Manifestaron los obreros que su huelga estaba justificada por el rudo trabajo que realizaban y el escaso jornal con que se les remuneraba y que no declararon el paro con ideas preconcebidas de política social, sino de mejoramiento propio.

Agregaron que sabían que la huelga perjudicaba tanto como á ellos, á los patrones, al comercio y al país entero, y que por esta causa estaban decididos á entrar en arreglos si se les concedía mejoras. Finalmente, solicitaron la mediación del Ministro del Interior en el conflicto y le entregaron una copia del pliego de condiciones que presentaron á los patrones, antes de declararse en huelga.

El ministro les prometió ocuparse del asunto.

Ayer mismo comisionó al presidente del Departamento del Trabajo, para que cite á los representantes de las empresas y casas comerciales que tienen obreros en el puerto.

GESTIONES DEL DEPARTAMENTO NACIONAL DEL TRABAJO

Las gestiones iniciadas hace algunos días por el presidente del Departamento Nacional del Trabajo, doctor Lezana, parece que van á obtener el mejor éxito y que ellas darán por resultado el arreglo definitivo del conflicto de los obreros del puerto.

Los gremios que se hallan en huelga se muestran con temperamento propicio para un arreglo y si á esto se une la buena disposición demostrada por los patrones, no es aventurado esperar que en una reunión que se anuncia para el lues en el Ministerio del Interior, se llegue á un acuerdo que dé término á esta situación.

El Ministro del Interior, acompañado del presidente del Departamento Nacional del Trabajo recibirá á las delegaciones d elos gremios en huelga el lunes á las 10 a. m. A esta reunión asistirán también los delegados de los patrones.

OBREROS DEL PUERTO

En la asamblea celebrada ayer á las 8.30 de la noche en el local de la calle Montes de Oca, por los obreros del puerto, se dió cuenta de la conferencia celebrada por sus delegados con el Ministro del Interior y se resolvió continuar la huelga, hasta la resolución definitiva del conflicto.

OBREROS DE LA FEDERACION MARITIMA

No ha ocurrido novedad de importancia en el movimiento huelguista de este gremio. Nos informó la secretaría de la sociedad gremial, que el movimiento no disminuye y que aumenta siempre el número de huelguistas, á medida que las embarcaciones arriban al puerto.

En la asamblea que celebraron en la mañana de ayer, los huelguistas de este gremio, se dió cuenta de la marcha de la huelga y se resolvió continuarla hasta que los patrones acepten el pliego de condiciones presentado por los huelguistas ó se decidan á entrar en arreglo con ellos.

CONDUCTORES DE CARROS

La huelga de este gremio continúa en pie, de acuerdo con lo resuelto por los huelguistas en la asamblea que celebraron ayer á la tarde, no terminará hasta que no quede definitivamente resuelto el conflicto de los obreros del puerto

CALDEREROS Y ANEXOS

No se ha arreglado definitivamente aún el conflicto de los obreros caldereros y anexos con los armadores, á raíz del cual los trabajadores se declararon en huelga. Quedan todavía en pie, y firmes en la huelga, los obreros de algunos astilleros cuyos propietarios no han firmado aún el pliego de condiciones presentado por los obreros.

ASAMBLEAS PARA HOY

En el local de la calle Montes de Oca 972 se celebrarán hoy las siguientes asambleas de obreros en huelga: por la mañana á las 8.30, la Federación Obrera Marítima, por la tarde, los conductores de carros, á las 2.30; y por la noche á las 8.30 estibadores y peones del Mercado Central de Frutos y barracas.

OBREROS DE CASAS MAYORISTAS

En la asamblea celebrada por los obreros de este gremio, se resolvió formular un voto de protesta contra el manifiesto en que la sociedad de patrones hicieron saber al público que las casas mayoristas no aceptarán ningún pliego de condiciones ni ocuparán en sus establecimientos á ningún obrero que haya estado plegado á las huelgas actuales.

Fundan ese voto los obreros en que el gremio que forman no ha estado mezclado en ninguna huelga, toda vez que es de reciente fundación, y que en tal caso el manifiesto de referencia no puede tener otro objeto que el de atemorizar á los obreros.

NOTICIAS DE POLICIA

LOS ROBOS EN EL CENTRO

EL SAQUEO DE LA CASA MONTAUT

RESULTADOS DE UNA PESQUISA

CINCO AUTORES DETENIDOS

SECUESTRO DE LAS MERCADERIAS ROBADAS

OTROS ROBOS DESCUBIERTOS

La división investigaciones acaba de realizar una buena pesquisa con motivo de los frecuentes robos que se llevan á cabo en el centro de la ciudad, y cuya importancia llegó á sembrar la alarma entre el comercio.

ANTECEDENTES

En su oportunidad dimos á conocer, con todos los detalles, los robos que desde tiempo atrás venían efectuándose en el centro, con especialidad en jurisdicción de las secciones 1a. y 3a., donde se encuentran establecidas las principales casas de comercio; robos que por su importancia tenían forzosamente que llamar la atención de la policía de investigaciones, pues por la forma en qu ese llevaban á cabo, demostraban la existencia de profesionales verdaderamente temibles.

Entre los robos últimamente perpetrados, figura el de la armería del señor Canedo, en la calle Rivadavia 611, por valor de 10.000 pesos m|n., ocurrido en la noche del 16 de Octubre próximo pasado; el de la camisería y sombrerería de Angel B. Font, sita Cangallo 724, por valor de 2.000 m|n, llevado á cabo la noche del 5 á 6 del corriente, y finalmente el perpetrado en la casa importadora de sedas del señor Montaut, sita Florida esquina Rivadavia; en la armería de la viuda de E. Barrié, Rivadavia 589 y en la librería de don Martín García, en la misma calle número 581, por valor de $ 30.000 m|n.

LAS PRIMERAS PESQUISAS

Apenas consumados estos robos y de acuerdo con la costumbre establecida á fin de no perder tiempo, el jefe de la división investigaciones, comisario inspector señor José G. Rossi, y su segundo el comisario inspector señor Francisco Laguarda, resolvieron encomendar las averiguaciones al jefe de la sección robos y hurtos, subcomisario señor Alejandro Viancarlos, quien inmediatamente adoptó resoluciones tendientes á esclarecer los hechos aludidos.

Dicho funcionario, acompañado por el auxiliar don Silvestre Alonso y oficial inspector Héctor Depaoli, que habían practicado una vista ocular en los lugares donde se cometieron los expresados robos, dada la forma en que éstos se efectuaban, no trepidaron en creer que eran llevados á cabo por una misma banda, por lo que se dedicaron á un especial estudio de los profesionales capaces de tales hechos, con un resultado satisfactorio, pues en el archivo de la sección robos y hurtos, encontraron identificados los sujetos Victorio Alfieri ó Bernasconi ó Alfredo Righetti (a) El Chivo, y Arturo Luis Parodi (a) Parma, ambos "escruchantes" habilísimos, por cuya causa hacia ellos se dirigió la investigación.

Con estos antecedentes se iniciaron algunas pesquisas, pero éstas no dieron los resultados que eran de esperarse, pues no fu posible dar con el paradero de los mencionados individuos, en virtud de que habían desaparecido de los sitios que frecuentaban, pero no obstante estas circunstancias, se obtuvo el secuestro de una cantidad de las armas robadas en la armería de Canedo, en poder de José Faggionatto, establecido con armería en el Paseo de Julio 554 y Rivadavia 2515, diligencias que fueron llevadas á cabo por el auxiliar Alonso, oficial inspector Podestá y empleado Sánchez, lo que se mantuvo en reserva á fin de no malograr las investigaciones que se proseguían con el propósito de aprehender á los autores del hecho.

SOBRE LA PISTA

Producidos los robos á los señores Font, Montaut, viuda de Barrié y Martín García, el señor Viancarlos, con la ayuda del personal á sus órdenes, redobló los esfuerzos en las diligencias practicadas con el fin de dar con el paradero de los individuos á quienes con tanto empeño se buscaba, logrando saber que Parodi ocupaba una pieza en la casa de la calle Pichincha 1719.

Con este detalle, el jefe de la sección robos y hurtos dispuso que los empleados Francisco Medina y Guillermo Díaz establecieran una especial vigilancia sobre los sospechados, comisión que fué desempeñada con verdadero éxito, pues se llegó á establecer que se relacionaban con Juan Anffosin y José Repetto, este último, domiciliado en la calle Necochea 775, resolviéndose luego vigilar también á éstos para conocer con precisión sus medios de vida, qué clase de relaciones tenían con Alfieri y Parodi.

Vicente Sorriza — Antonio Parodi — Juan Anfossi

Los empleados Medina y Díaz, que habían sido comisionados al efecto, vieron salir á Repetto, quien se dirigió á la calle Zárate 155, de donde salió acompañado de otro sujeto que resultó ser Vicente Sarriba, con el cual conferenció largo rato. En seguida Repetto fué en busca de un carro con el que volvió á su domicilio y pocos momentos después se le reunió Sarriba y Parodi y entre los tres cargaron en el vehículo dos grandes baules y otro un poco más pequeño, los que, por los esfuerzos que hacían aquéllos para subirlos al carro, demostraban ser muy pesados.

MERCADERIAS SECUESTRADAS

Los empleados aludidos, que observaban todos estos movimientos, siguiendo las instrucciones del subcomisario Viancarlos, abandonaron la vigilancia de la casa para dedicarse al carro, al que siguieron hasta la calle General Mitre 1524, en Avellaneda (provincia de Buenos Aires), donde se encuentra establecido un negocio de almacén, propiedad de Pedro Castignola, y en el cual fueron depositados los baúles.

EN AVELLANEDA

Diríase que el depósito de todas las mercaderías robadas en esta capital, es Avellaneda, localidad que por la mala vigilancia que ejercen sus funcionarios policiales, ofrece todo género de facilidades, no sólo á los ladrones profesionales, sino también á los que se dedican á otros ramos de la delincuencia.

Los empleados Medina y Díaz, apenas comprobado que las mercaderías habían sido descargadas en el citado almacén, comunicaron la novedad al subcomisario señor Viancarlos, quien, en compañía de otros subalternos, se trasladó á Avellaneda, y después de los trámites de estilo pidió la cooperación de la policía local, con el propósito de averiguar el contenido de los baúles.

José Repeto

Victorio Alfieri

EL SECUESTRO

Constituídos en el almacén de la calle General Mitre 1524, los funcionarios policiales exigieron de Castignola la entrega de los baúles. Abiertos éstos, se comprobó que contenían 115 piezas de seda, las que fueron reconocidas por el señor Viancarlos co[illegible] [illegible] hasta el departamento central de policía.

Después de esto se dió cuenta de las investigaciones al juez de instrucción, doctor Frías, quien otorgó orden de allanamiento para el domicilio de Repetto, la que fué diligenciada por el señor Viancarlos, auxiliar Alonso y oficial Depaoli, dando por resultado el secuestro total de las mercaderías robadas á la casa Montaut, que son 125 piezas de seda, los revólveres, navajas y máquinas de afeitar y otras armas robadas en el negocio de la viuda de Barrié, y una cantidad de camisetas de seda, y otros artículos de la sombrerería de don Angel Font, situada en la calle Cangallo 724 y otros objetos cuya procedencia se trata de esclarecer.

Los damnificados fueron invitados á concurrir al departamento central y todos reconocieron las mercaderías, manifestando que son la totalidad de las hurtadas.

LAS DETENCIONES

Efectuados los secuestros, faltaba detener á los ladrones, que aún no habían caído en poder de la policía y fué necesario realizar algunas diligencias que se prolongaron hasta las 6 de la madrugada de ayer.

El señor Viancarlos se dirigió al domicilio de Victorio Alfieri, y con ayuda del auxiliar Podestá le detuvo, secuestrando una buena partida de mercaderías.

Momentos más tarde fueron detenidos en la casa de la calle Zárate 155, Vicente Sarriba, Luis, ó Arturo Parodi y Juan Anfossi.

Del domicilio de éstos se secuestraron algunas mercaderías.

Según manifestaciones del señor Viancarlos, no será difícil que con estas capturas queden totalmente esclarecidos algunos otros robos de importancia, que hasta estos momentos permanecen en el mayor misterio.

EL SUMARIO

El auxiliar Meana, á cuyo cargo está la intrucción del sumario correspondiente, remitió al juez de instrucción, doctor Frías, además de los artículos secuestrados, un taladro con el cual los ladrones practicaron los preliminares de las perforaciones de los tabiques que dividen los negocios del señor Montaut, viuda de Barrié y señor García, un cortafierro y varios elementos que aquellos utilizaron para llevar á cabo sus planes.

Los detenidos fueron puestos á disposición del doctor Frías, quien resolvió habilitar horas para tomarles declaración durante el día de hoy.

EL NIÑO SECUESTRADO

Dos de los autores detenidos

COMPROBACION DEL DELITO

El 27 de Diciembre próximo pasado, aproximadamente á las 10 de la mañana, don Víctor Vitale, dueño de una fonda situada en la calle Río Bamba 1156, notó que un hijo suyo llamado Paulino, de 7 años de edad, había desaparecido de la puerta del mencionado negocio, donde lo había dejado momentos antes.

Alarmado Vitale, madó á uno de sus empleados á que buscara al niño por la vecindad y como no apareciera, después de varias horas, resolvió denunciar el hecho en la comisaría 15a.

El comisario de la citada sección comunicó lo ocurrido á la división de investigaciones, donde se encomendó á varios empleados para efectuar las primeras diligencias.

Como á las 7 de la noche del mismo día, Vitale recibió una carta anónima, en la cual se le decía que el niño se encontraba en poder de la "mano negra", y que para rescatarlo debía pagar 6.000 pesos.

Como se trataba de un caso grave, el comisario inspector señor Francisco Laguarda, segundo jefe de la división, nos pidió no diéramos la noticia, pues su publicación importaría el fracaso de las investigaciones que con toda reserva se llevaban á cabo.

En la carta anónima se decía también á Vitale, que el dinero debía entregarlo á una persona con la cual se encontraría al día siguiente por la calle Rivadavia, en el trayecto de la plaza de Flores hacia el Oeste.

El desconsolado padre acudió á la cita, seguido por tres agentes de investigaciones, y después de haber caminado unas cuadras, uno de los pesquisantes notó que un individuo que marchaba en dirección contraria, al cruzarse con Vitale, miró á éste con sorpresa, y se detuvo unos segundos sin atreverse á hablarlo.

También observó el agente que otra persona que caminaba detrás de él seguía á Vitale, y para despistar la [illegible] [illegible]

Como duda[illegible] [illegible] el agente [illegible] á los dos individuos [illegible] tuvo y los condujo al departamento central de policía.

Entre tanto, Vitale siguió caminando y llegó hasta más allá de Liniers, pero sin otro resultado.

Los detenidos son [illegible] y Antonio [illegible], á quienes el auxiliar señor [illegible] sometió á un hábil interrogatorio y comprobó que el que incurrían en serias contradicciones.

A uno de los dos sospechados se le hizo escribir una carta con objeto de comprobar si su caligrafía coincidía con la de los anónimos recibidos por Vitale.

Remitidas dichas cartas al juez que entiende en la causa, y en vista de la analogía encontrada entre los anónimos y una de ellas, se resolvió nombrar un perito calígrafo á fin de que practicara un examen. Después de un detenido estudio se arribó á la conclusión de que los anónimos fueron escritos por uno de los detenidos.

Conocemos otros detalles del hecho los que no publicamos para no interrumpir la acción de la policía. Esta cree que de un momento á otro dará con el paradero del niño secuestrado.

GRAVE DENUNCIA

INVESTIGACIONES RESERVADAS

TRES DETENIDOS

La jefatura de policía encomendó á la "división de investigaciones" la comprobación de una denuncia de carácter grave, en la que aparecen comprometidos tres individuos tenebrosos que desde tiempo atrás venían cometiendo una serie de delitos en los cuales hacían aparecer como complicados á algunos funcionarios de la repartición.

Con tal motivo se practicaron una serie de investigaciones reservadas que dieron por resultado la comprobación de los delitos de extorsión y estafa, cometidos por los individuos á que hacemos referencia, cuyos nombres se reservan, no sabemos por qué causa.

Por nuestros propios medios de información logramos obtener estos detalles, pudiendo agregar que los sindicados como autores están detenidos en el departamento central de policía.

En cuanto á las reservas que se guardan sobre el asunto, no las encontramos mayormente justificadas, salvo que exista algún motivo ajeno al delito.

Según nuestros informes, los aludidos tenebrosos lograron reunir, en la forma empleada, una buena suma de dinero, la que, á estar á lo que ellos dicen, tenía que ser entregada á una persona del sexo femenino para que ésta á su vez la hiciera llegar á manos de un alto empleado de la repartición.

Las víctimas de este delito son también varios tenebrosos.

EN EL FONDO DE UN POZO

Un obrero asfixiado

En la casa calle Formosa número 528, ocurrió ayer un accidente, á consecuencia del cual perdió la vida el obrero Rosario Troglio, quien había sido llamado por el encargado de la casa para efectuar unas reparaciones en los caños de una bomba colocados en el fondo de un pozo semisurgente, de veinticinco metros de profundidad.

Al efecto, el trabajador se proveyó de una soga y descendió, pero como á los cuatro metros de profundidad cayó pesadamente al fondo pereciendo asfixiado por los gases de que estaba lleno el pozo.

Inmediatamente se dió aviso á la policía de la sección 12a., de donde fueron requeridos los auxilios del cuerpo de bomberos, concurriendo una compañía con todos los elementos de salvamento.

Algunos bomberos pretendieron descender á la excavación pero los gases no lo permitieron y fué necesario valerse de ganchos y sogas para extraer al infortunado obrero, después de una tarea de varias horas.

El extinto era italiano, casado, de 41 años de edad, y vivía en la calle Espinosa 889.

La policía ha comprobado que se trata de un accidente.

Choques de vehículos

En la esquina de las calles Moreno y Chacabuco, chocó un carro guiado por Angel Maza, con un coche de tranvía de la línea 99.

Angel Bersottini, que viajaba en el segundo vehículo, sufrió leves lesiones en las manos.

Los percances en el trabajo

En un edificio en construcción, calle Trelles entre las avenidas San Martín y Espinosa, el obrero Catino Beviliacqua fué apretado por una viga de madera, la que le produjo graves lesiones en diversas partes del cuerpo.

Se le prestaron los primeros auxilios en el hospital Torcuato Alvear.

—En el taller mecánico de la calle Belgrano 2376, en momentos en que Laureano González se encontraba trabajando, la piedra de una máquina pulidora se rompió y los fragmentos causaron á aquél una grave herida en la frente.

La víctima fué enviada al hospital

Los robos de vehículos

De la calle Patricios, frente al número 680, á Benigno Gómez le hurtaron en la tarde de ayer un carro tirado por un caballo y cargado de mercaderías valuadas en 1.850 pesos, propiedad de Luis González. Fué formulada la denuncia del caso en la comisaría 26a., la que procura descubrir á los ladrones.

Mujeres bravías

En la casa calle Victoria 3123, Emilia Rodríguez y Tomasa Conchavo, después de un altercado que sostuvieron, se trabaron en pelea, produciéndose lesiones en el rostro, con armas contundentes.

Las contrincantes fueron detenidas por agentes de la comisaría 10a.

Hechos diversos

En la casa calle Perú 260, José Domínguez, al descender de una escalera, resbaló en un peldaño y rodó al pavimento.

A consecuencia del golpe sufrió graves contusiones en la cabeza, en los brazos y en las piernas.

Fué trasladado al hospital Teodoro Alvarez.

Las armas de fuego

En la barraca calle Pedro Mendoza 3485, el carrero Antonio Degiorgio, mientras examinaba un revólver, hizo funcionar el disparador y el tiro que salió lo hirió en la mano izquierda.

La policía de la sección 30a. lo hizo curar en la Asistencia Pública.

Billete de lotería adulterado

Ayer, poco después de mediodía, se presentó á la administración de la Lotería Nacional Domingo Dasogno, para cobrar un quinto de lotería número 19167, que en la jugada del 14 de Diciembre próximo pasado salió premiado con 20.000 pesos.

El encargado de efectuar el pago notó que el billete había sido adulterado, causa por la cual llamó á un vigilante é hizo detener á Dasagno.

Este manifiesta que el quinto lo adquirió días atrás de un vendedor [illegible]

[illegible]

[illegible]

[illegible] se produjo [illegible] y como [illegible]

A [illegible] ruedas [illegible] que le fueron curadas en la Asistencia Pública [illegible] la policía.

Herida [illegible]

Esta madrugada á la [illegible] calle Bolívar frente al número [illegible] fué encontrado Antonio Naturi herido de una puñalada en la espalda.

Como Naturi se hallaba completamente ebrio, no pudo dar explicaciones acerca de quién lo había herido.

La policía de la sección 14a. lo envió á la Asistencia Pública.

Accidentes en la vía pública

En momentos en que Angel Estévez cruzaba la avenida [illegible] entre las calles Perú y Chacabuco fué arrollado por el automóvil número [illegible], el que le produjo lesiones en la cabeza y en la pierna izquierda.

El "chauffeur" fugó. La víctima fué curada en la Asistencia Pública.

—Al cruzar la calzada en la esquina de la Av. Republiquetas y calle Cabildo, Marcos Velarde fué arrollado por un automóvil guiado por Augusto Boccia.

Una de las ruedas del vehículo le pasó por encima de la pierna derecha y le lastimó la rodilla.

La policía de la sección 31a. envió á la víctima al hospital Pirovano y detuvo provisionalmente al "chauffeur".

—Frente al número 3600 de la calle Estados Unidos, la niña María Esther Mattas, de 7 años, fué arrollada por una bicicleta, la que le produjo lesiones contusas en el hombro, en la pierna y en la cara.

El ciclista desapareció. La comisaría 13a. procura detenerlo.

Atentado á la autoridad

Cándido Piquero Alvarez, al ser detenido porque había cometido una contravención, agredió á puñetazos al agente Valentín Luis Arcos, quien consiguió dominarlo y lo condujo á la comisaría 25a.

El hecho ocurrió anoche en la esquina de las calles Gaona y Boyacá.

Fallecimiento en la vía pública

Frente al número 591 de la calle Anchorena, murió en la madrugada anterior un individuo á quien se conocía por "El rengo".

La comisaría 9a. comprobó que la muerte fué natural, por lo cual hizo entrega del cadáver á la Asistencia Pública.

Riñas y heridos

En la cantina de la calle Provincias Unidas 4723, por cuestiones triviales riñeron anoche José Pantorero y José Decima.

El primero agredió con un cuchillo á su contrincante, hiriéndolo en el rostro.

Un agente de la comisaría 25a. detuvo á Pantorero.

—Entre Angel de Rosa y Guillermo Ferrero, en la cantina de la calle Almirante Brown 934, se produjo anoche una cuestión.

El segundo arrojó á su adversario una botella, hiriéndolo en la cabeza y luego fugó.

Empleados infieles

Don Leonardo Morras, en representación de la casa de comercio "West India Oil Company", establecida en la calle Rivadavia 1022, denunció en la comisaría 4a., que dos empleados de la misma han desaparecido, llevándose la suma de 2,245 pesos.

Se ha recomendado la captura de los acusados.

Captura de un prófugo

Carlos Canonico, á quien se acusa de haber cometido un delito en el pueblo de San Martín, fué detenido el 10 del actual en esta capital, pues al ser conducido á La Plata, al pasar por la estación Quilmes, logró descender del tren y desapareció.

A las 8 de la mañana de ayer fué aprehendido nuevamente por el auxiliar Peyre en circunstancias en que transitaba por la esquina de las calles Castro Barros y Venezuela.

Mordido por un perro

Luis Podestá, de 14 años de edad, mientras se encontraba en el patio de la casa calle Río de Janeiro 702, fué mordido en la pierna izquierda por un perro, al que se suponía hidrófobo.

El padre de la víctima, Juan Podestá, mató al can de un tiro de revólver.

Síncope fatal

En el bar calle Alsina 299, una persona sufrió ayer un síncope, falleciendo inmediatamente.

El cadáver fué recogido por una ambulancia de la Asistencia Pública.

Se supone que el extinto sea José García, quien se domiciliaba en la calle Cangallo 1174.

El "coup de chaleur"

En la fábrica incineradora de basuras, fué víctima ayer de un ataque de insolación, el carrero municipal Castro Mayón.

Se le prestaron los primeros auxilios en el hospital José María Bosch.

—Frente al número 985 de la calle Paraguay, sufrió ayer un ataque de insolación, José Moratiño.

Fué socorrido en la Asistencia Pública.

Robos y hurtos

Enrique Ortiz, denunció en la comisaría 5a., que de su domicilio, calle Río Bamba 335, le sustrajeron 1.000 pesos que guardaba en uno de los bolsillos de un saco.

Ignora quién fué el ladrón.

—Amelio Presas, denunció en la comisaría 20a., que de la habitación que ocupa en la calle Garay 3073 le hurtaron dinero y objetos por valor de 113 pesos.

Ignora quiénes son los que consumaron el hecho.

—A Leontina Colman, de su domicilio, calle Cevallos 628, le hurtaron ropas y alhajas valuadas en 300 pesos.

La damnificada denunció el hecho en la comisaría 6a.

—Angel Fulador puso en conocimiento de la comisaría 30a., que mientras viajaba en un tranvía de la compañía del Puerto, por la calle Pedro Mendoza, á la altura de la Iraola, le sustrajeron de un bolsillo del pantalón 30 pesos.

Se procura dar con el ratero.

Secuestro de un caballo

Domingo Dordoni, domiciliado en la calle Peña 1164, hizo secuestrar ayer un caballo, por un vigilante de la sección 33a., de poder del cochero Antonio Scuquiero.

Según Dordoni, el animal le fué hurtado meses atrás. Scuquiero dijo haberlo comprado á una persona, quien le extendió el correspondiente certificado. El caballo ha sido valuado en 1.000 pesos.

Se dió cuenta del hecho al juez de instrucción, doctor Beltrán.

PROVINCIA DE BUENOS AIRES — ADMINISTRACION, TRABAJO Y CULTURA

LOS DESAGUES DEL SUR

Informe sobre una inundación

Con motivo de haberse inundado una vasta extensión de campos en la zona comprendida por las obras de desagüe del Sur, el presidente de la comisión respectiva, doctor Enrique S. Pérez, ha informado al Ministerio de Obras Públicas lo siguiente:

Que la inundación que se produce en la parte media de la cuenca del Salado, ha sido determinada por las grandes lluvias locales de la última quincena, en algunos puntos superiores á 300 milímetros en 24 horas.

El río sacará esas aguas rápidamente, por encontrarse muy bajo su curso inferior, debido al trabajo del canal aliviador, que extrae en estos momentos alrededor de tres millones de metros cúbicos por día.

Una vez que la inundación descienda, elevando el río en la confluencia con el canal, éste en plena actividad, según se calcula, sacará de veinte á treinta millones de metros cúbicos cada veinticuatro horas.

El día 6 del corriente mes, el canal aliviador descargó el 35 por ciento del total de las aguas del río; esta descarga no es difícil que se eleve al 60 por ciento más adelante, cuando descienda la inundación al curso inferior, pues á medida que el río se eleva, la proporción de agua que le toma el canal es mucho mayor.

RECOLECCION DE LA COSECHA

Un excelente producto

De la estación Pirovano, partido de Bolívar, nos ha remitido el señor Juan B. Aizaguer un cajón con cebada de la presente cosecha, cuyo grano llama la atención por su desarrollo y excelente calidad.

Se trata de una variedad de cebada pelada llamada "Hordeum coeleste", que el señor Aizaguer viene cultivando desde hace siete años, con improba labor, y cuya aclimatación, definitiva acaba de obtener, recogiendo un producto que no desmerece del importado y que más bien le es superior.

Nos expresa al respecto el señor Aizaguer, que este año sembró cuarenta hectáreas con esta semilla, y que no obstante haber perdido más de un 20 por ciento á causa de las continuas lluvias y fuertes vientos, ha logrado un rendimiento de 30 á 35 fanegas por hectárea. Añade que tan buen éxito lo ha decidido á ocuparse, en lo sucesivo, exclusivamente, de este cereal.

—

Insertamos en seguida las informaciones trasmitidas ayer por nuestros corresponsales sobre la cosecha:

Bahía Blanca, Enero 13—El tiempo se ha normalizado por completo, aunque llevamos ya dos días de excesivo calor. Han cesado los vientos y las lluvias.

Los trabajos de la cosecha se prosiguen activamente, con buen éxito.

Santa Regina, Enero 13—Los trabajos de trilla están en su apogeo desde hace algunos días.

Los trigos, aunque de clase inferior, rendirán de 12 á 15 quintales, dejando muy satisfechos á los colonos, que no esperaban este resultado, después de tantas lluvias.

CICLON EN DOLORES

Grandes perjuicios en la ciudad

UNA VICTIMA

He aquí los telegramas que recibimos anoche de nuestro activo corresponsal en Dolores, sobre la catástrofe de que ha sido teatro aquella importante ciudad del Sur:

Dolores, Enero 13 — Después de un calor sofocante, á las 3 de la tarde, los habitantes de ésta fueron bruscamente sorprendidos por un violentísimo ciclón que en un minuto de duración, hizo verdaderos estragos.

Durante ese momento la ciudad quedó envuelta en tierra, y el espantoso viento, á su paso de Sur á Norte, se llevó el techo por completo, del edificio de los tribunales, volando hierros, maderas y vigas á gran distancia, cayendo en su mayor parte á cien metros, sobre las casas del doctor Aurelio Bassi, señor Espil y parte en el mercado del Centro y otras casas. Cayó también gran parte de la cornisa y muchos materiales.

Volaron también los techos de la casa de la familia Tabares, galpones de lo de Machi y Roveda, depósitos de la luz eléctrica, de la casa de la familia Lanfranconi y otras. Se derrumbaron también las casas conocidas por de Villanueva, en las calles Carlos Pellegrini y Perú, y la pared de la del señor Escubet y muchas otras.

En una extensión de más de 20 cuadras de Sur á Norte, desde la calle Mendoza hasta la quinta del señor Pirovano, que he recorrido, se ven innumerables paredes derrumbadas; muchas casas modestas y que estaban habitadas, se ven hoy sin techo; árboles tronchados en gran cantidad y sacados de raíz otros, entre los que hay enormes eucaliptos, sauces, álamos y plantas frutales, especialmente en la parte que he recorrido en la quinta del señor Pirovano, donde también ha volado el techo de la casa.

La luz eléctrica y el teléfono deben haber sufrido también grandes perjuicios en sus redes, viéndose infinidad de postes tronchados unos y caídos enteros otros, con sus redes de alambre y cables por el suelo.

Han volado también algunos letreros y sufrido desperfectos uno que otro vehículo.

El ímpetu del viento fué tal que si hubiere durado uno ó dos minutos más, se hubieran sufrido desastres incalculables; se puede ya suponer lo que sucedería si el ciclón se produce durante las horas de la noche.

Felizmente hasta este momento no se conocen desgracias personales.

Parte de los materiales del techo de la casa del señor Lanfranconi fueron á caer sobre la vidriera de la joyería del señor Garzolio, donde seguramente habrán causado perjuicios.

A pesar de todo, la fábrica de luz eléctrica proporcionó luz en varias secciones y casas particulares. En la calle Buenos Aires y General Mitre es donde las instalaciones de la luz eléctrica y del teléfono han sufrido más desperfectos.

Dolores, Enero 13 — La policía, que desde el primer momento de ocurrido el ciclón había distribuído al personal por distintos barrios perjudicados, ha comprobado los siguientes perjuicios y desgracias personales:

Derrumbamiento de tres habitaciones y pared de la casa de don Cecilio Cano que ocasionó la muerte del niño de tres años Cecilio, hermano de aquél; derrumbamiento de una pared de la casa de don José De la Llosa; desperfectos en el edificio del Club Unión; derrumbamiento de techos y paredes de las casas de don Alejandro Reales, Florinda Villanueva, Benito Auscarriaga, Filomena López, Eladio Comparada, Caserini y Capelli, Guillermo Colman, David Montani, Catalina Dunet, Benigno González, Cristóbal Wallter, Domingo Menta, Miguel Salzar, Tomás Baller, María Dunet, Pedro Tarico, Leonilda Urcola, Carlos Lonatti, Domingo Luca, empresa Mercado del Centro, Félix Llanos, Lorenzo Caremarco, Félix Rufino, César Lanfranconi, casa de Justicia.

La empresa de luz eléctrica calcula los perjuicios en 5.000 pesos.

La Unión Telefónica no aprecia aún sus perjuicios, que deben ser muchos.

La joyería de don Luis Garzoglio pierde por los desperfectos causados por varias chapas de los techos de una casa vecina, valor de 1.500 pesos.

"LA PRENSA" EN LA PLATA

(DE NUESTRA SUCURSAL)

OFICINAS DE VALUACION

Decreto de clasificaciones

De conformidad con lo que hemos informado sobre la reorganización de la dirección de rentas, nombramiento de valuadores, etc., esta repartición ha hecho las siguientes clasificaciones de las oficinas de valuación de la provincia, de acuerdo con el movimiento de partidas de las mismas, número de Bancos, escribanías, etc., de las respectivas localidades:

Categoría especial: Avellaneda, Bahía Blanca, Lomas de Zamora, Chivilcoy, Chacabuco, General Pueyrredón, San Martín, Lincoln, Quilmes, Pehuajó, Azul, Pergamino, Lobería, 9 de Julio, Olavarría, Mercedes, Tres Arroyos, San Nicolás, Trenque Lauquen y Junín.

Primera categoría: Matanza, Luján, Magdalena, Tandil, Morón, Bragado, Las Flores, Saladillo, San Vicente, Balcarce, Bolívar, Juárez, Almirante Brown, Lobos, 25 de Mayo, Zárate, Necochea, San Pedro, Pilar, General Villegas, Dolores, General Sarmiento, Chascomús, Coronel Suárez, San Andrés de Giles, Bartolomé Mitre, Baradero, Coronel Pringles, Adolfo Alsina, Carlos Tejedor, San Isidro, General Pinto, Rauch, Ayacucho y General Paz.

Segunda categoría: General Lamadrid, Puan, Ramallo, San Antonio de Areco, San Fernando, Merlo, Cañuelas, Coronel Dorrego, General Alvarado, Villarino, Pellegrini, Campana, Roja, Saavedra, Carmen de Areco, Brandsen, General Viamonte, Laprida, Exaltación de la Cruz, General Alvear, Navarro, Tapalqué, General Belgrano, Salto, General Arenales, Suipacha, Las Heras, Carlos Casares, Monte, Alberti, Colón, Patagones, Las Conchas, General Rodríguez, Marcos Paz, Vicente López, Moreno, Coronel Vidal, Maipú, General Lavalle, Torquinst, Castelli, General Guido, Florencio Varela, Caseros, Islas secciones 2a., 3a. y 4a., Islas sección 1a., General Madariaga, Pila, General Conesa y Rivadavia.

BASES ECONOMICAS DE LOS GRANDES IMPUESTOS

El valor de la tierra y la renta

PRODUCTOS Y COSECHAS

Tratando de contribuir á la fundación de un sistema tributario más ajustado á la verdad y á los principios científicos de la economía política, en lo que se refiere á los grandes impuestos fiscales que reposan sobre la propiedad inmobiliaria como materia impositiva, hemos tomado recientemente sobre nosotros la carga—que debiera ser de la estadística fiscal,—de establecer el promedio del valor real de la tierra en diversas zonas de la provincia, como uno de tantos elementos que indispensablemente han de tenerse en consideración por los estadistas que emprenden la obra, cada día más necesaria, de sacar á nuestro régimen tributario de su viejo empirismo, para ponerlo en consonancia con la economía general de la población, y los preceptos que gobiernan contemporáneamente los sistemas modernos de tributación del Estado.

Se ha entendido acaso, por algunos contribuyentes suspicaces, que tal presentación de datos diese asidero á la tendencia, manifiesta en el gobierno durante los últimos años, de reglar solamente por el valor venal de la tierra, la tributación que los propietarios y productores deben al sostenimiento del Estado, lo que es un manifiesto error, del que es fácil darse cuenta, si se recuerda nuestra constante propaganda, en el sentido de que la norma impositiva en esta clase de tributos no sea suministrada por el capital mismo, de apreciación variable, según las oscilaciones del mercado de inmuebles, constantemente perturbado en los últimos años por las oscilaciones provenientes de la especulación, sino por el exponente más científico y permanente que resulta de la acertada apreciación de "la renta" que normalmente puede dar cada finca ó cada heredad, según su ubicación, y la naturaleza de las actividades productoras á que están sometidas en las diversas regiones de la provincia.

Sólo la renta, tratándose de la propiedad inmobiliaria, es sujeto impositivo legítimo ante los principios de las ciencias financieras y económicas contemporáneas, y sólo sujetándose á ellos es que la provincia de Buenos Aires ha de conquistar un régimen tributario que haga honor á la cultura de sus hijos, y al progreso que han alcanzado las grandes industrias extractivas de su suelo, y la intelectualidad general de la población.

Por eso, como corolario de nuestras publicaciones respecto del valor de la tierra en ella, cabe ahora recordar que esos datos deben ser complementados sinceramente con informaciones precisas sobre la renta real de las propiedades urbanas y rurales, para que, de la fusión razonada de ambos factores resulte la determinación de una norma impositiva científica, que sea susceptible, en la práctica, de hacer efectivos los sabios preceptos constitucionales, que consagran la equidad y la proporcionalidad de las cargas públicas entre nosotros.

En lo que respecta al impuesto á la producción agropecuaria, hemos sostenido antes de ahora, y lo repetimos, que no es el valor venal sino la apreciación equitativa de la producción, lo que debe servir á la determinación de la cuota impositiva de cada contribuyente, teniendo en cuenta, no sólo las necesidades legítimas del Estado, sino también los accidentes naturales que determinan, en cada año agrícola, la mayor ó menor producción efectiva de la tierra y su rendimiento también efectivo, única materia que, en realidad, debe ser sometida á contribución por el Estado.

Dejamos así claramente establecidos nuestros propósitos y el alcance de las publicaciones que, sobre materia tan interesante, venimos haciendo.

FERROCARRIL DEL SUD

AUMENTO DE TARIFAS

Hemos consignado ya la versión de que el ferrocarril del Sud, ha aumentado en estos días el precio de los pasajes para sus líneas, sin otra causa aparente que la huelga de maquinistas. A ser cierto este hecho, la conducta de esa empresa no podría ser más censurable y constituiría un abuso que debería ser reprimido con las penas de la ley.

Un aumento del pasaje en las condiciones irregulares en que se hace el servicio, haciendo correr los trenes que puede, y con las incomodidades para el pasajero de un viaje en coches atestados, es sencillamente abusar de las condescendencias que se le están guardando á esa empresa, que nunca miró por el mejoramiento del servicio, ni por la rebaja de los altos pasajes establecidos.

Es de esperar que las autoridades que tienen intervención en los actos ferroviarios, se apresurarán á comprobar esa versión y á aplicar al gran Sud las penas á que se habría hecho acreedor si ella resultara efectiva.

Montepío civil — Remuneración del personal

A mediados del año próximo pasado, el Poder Ejecutivo encomendó al personal administrativo del Montepío civil, una serie de trabajos extraordinarios, á fin de regularizar la anterior contabilidad de la institución y obtener, como resultado de complicadas operaciones, datos estadísticos precisos y seguros para fundar las reformas de la ley que se proyectaba, resolviendo con tal motivo el ministro de Hacienda, retribuir extraordinariamente á dicho personal.

Terminada la tarea, el director del Montepío gestionó el pago de estos haberes extraordinarios, habiendo motivado tal gestión diversos informes y dictámenes, favorables á su buen éxito.

No obstante, el ministro de Hacienda no ha resuelto aún el expediente respectivo. Su resolución se impone perentoriamente, desde que el P. E., que ha ordenado servicios extraordinarios, debe hacer honor á sus promesas, retribuyéndolos en tiempo oportuno.

Es de esperar que el ministro de Hacienda, doctor Ahumada, incluya este asunto entre los de su preferente despacho.

Dirección de tierras y catastro

Fueron informados y despachados ayer por la dirección de tierras y catastro, los expedientes de:

L. Olmos, sucesión de J. V. Durán, V. Castello, M. Villafañe, F. Arado, J. Perrié, G. Marsal, J. Cueto, L. Gerelas, P. Olmos, B. Dondo, B. Zapiola, B. Michelli, A. B. de Dupont, P. Castello y F. Candeloso.

Devolución de impuestos fiscales

Por resolución del Poder Ejecutivo se ha ordenado proceder por intermedio de la dirección general de rentas, á la devolución de impuestos fiscales cobrados por ésta, de más ó indebidamente, á las siguientes personas:

L. Solanet y F. Larriembre, María A. de Camelo, P. Ham, ingeniero Correas, S. Reyilli, J. Martínez, M. González, J. Pedemonte, E. Isamendi, E. Crespo, P. Laplace, R. Bazón, M. G. de Constantino, Larrea hermanos, Cristóbal Santa María, J. What, Juan y Marcelino Almande, A. E. Barbosa, P. Madinabeitia, E. Clark, J. Romero, E. Louja, J. Bernasconi, E. Eraiz, A. G. Luro, herederos de M. de Graña y V. Suero.

Montepío Civil

La comisión administradora del Montepío Civil, despachó ayer los expedientes de:

A. Moyano, T. Acuña, M. de Rolón, J. Córdoba, B. Charigain, M. de Lenzos, T. Valladares, J. Tejedor, H. Alcobe, L. Bilondi, M. Casco, T. Lagos, A. Jiménez, E. Corleri, A. Vera, P. Timoteo, A. Puccio, J. Matheu, J. de Morales, A. Benítez, P. Gallo, herederos de H. Videla, R. de Valle, F. Lampeabe, S. Barrales, E. de Ingenieros, A. Lucieni, R. de Balzaretti, F. Moreno, M. Riosa, L. Banada, D. Pérez, A. Gancio, H. Comella, A. Gutiérrez, E. Barbosi, Z. Rodríguez, J. Rusca, C. de Mambruse, F. Sáenz, J. Camuzzo, V. de Maqueda, V. Merlo, C. Rochini, M. Garetaffino, C. Farías, E. de Trillo, J. Fernández, J. Moura, N. Escirpiano, G. Tacantini, A. Cuello, J. Imia, C. Aparicio, T. Crespo Herrera, P. Santa Ana, J. Benítez, C. Olivera, P. Mora, J. Rechini, D. Berasturi, J. de Montero, S. Amado, M. de Gacacce, A. Peyrano, A. B. Díaz, A. Fernández, J. Cuatrochi, Adolfo Quirinal, F. de Alexander, P. B. de Casus, L. Quiroz, M. Villareaga, J. F. Santamarina, C. de Castro, F. Chévez, V. Acosta, E. González, J. Céssi, A. Bracco, F. Navarro, J. Lobos, U. López, M. Mariandi, G. Luna, J. Salvareyres, E. Lubeñe, herederos de P. César, Leonor P. de Cantori, C. Cortini, M. Martínez, J. Olivares, A. Míguez, V. Agrogué, J. Ramírez, V. Ruesiau, F. Manes, V. de Fontana, T. de Medina, M. de Mayork, C. Bergereaux, F. Adriani, A. Dicut, L. Fomelli, J. Abrarro, M. de Luna, herederos de J. Villafañe, M. Richard, A. J. Moura, G. Rodríguez, M. Rodríguez, F. Leiver, E. Cantos, Nicasio Gamboa, C. de Ovidio, J. Burgos, C. Alvarez, A. Gonzáles y José Ortiz.

La tesorería del Montepío abonó ayer la suma de 29.252:46 pesos moneda nacional, por concepto de cancelación de retiros.

Fiscalía de Estado

El fiscal de Estado, doctor Gnecco, despachó ayer los expedientes de:

F. y E. Cirilo, Jerónimo Cánepa, Ansilino Hnos., A. de López, Fermín Salto, Sociedad de Construcciones y Obras Públicas, R. Etcheverry, A. Valle, L. Abat, B. Galeano, I. Ytuburu, R. L. Camelo, López, E. de Molina, D. de Martínez, E. T. Reynoso y G. Zabala.

Los certificados médicos

Nos llegan quejas por el procedimiento que observa la Asistencia Pública en la expedición de certificados de fallecimiento de personas á las que prestó asistencia, demorándolos hasta cuatro días, á causa de que debe expedirlo el facultativo que atendió al enfermo, quien no lo hace hasta tomar su turno de servicio.

A la dirección de esa institución no se le escaparán todos los inconvenientes y peligros para la salud pública que trae aparejado ese procedimiento, máxime en la presente estación del año, y corresponde que adopte una medida para salvarlos.

En la Asistencia Pública debe llevarse un libro de asistencia médica, en el cual se anotará el nombre del enfermo, domicilio y diagnóstico, de manera que falleciendo aquél, cualquiera de los médicos de la institución, aunque no sea el que lo asistió, puede expedir el certificado correspondiente. Además, si se quiere hacerlo con pleno conocimiento de las causas del fallecimiento, se puede, sin obligar á esas demoras perjudiciales, reconocer el cadáver, requicito que, por otra parte, está establecido imperativamente en la ley de registro civil.

Empréstitos provinciales — Datos solicitados

El ministerio de Hacienda ha recibido una nota del de la Nación, que ha sido pasada á la oficina de crédito público, para que informe acerca del estado general de los empréstitos contratados por la provincia y las municipalidades, como asimismo todo otro dato que se relacione con el asunto.

Tan pronto como la oficina de crédito público se expida sobre esta nota, el ministerio resolverá lo pertinente, para mandar todos los antecedentes del caso, en la forma pedida por el Ministerio de Hacienda de la Nación.

Aspirantes al notariado

La Cámara de Diputados despachó en su última sesión el proyecto de ley que presentó el miembro de la misma señor Sarrat, que permite dar examen ante una comisión de escribanos que designará el Poder Ejecutivo, á todos los aspirantes inscriptos en la Suprema Corte, antes del 31 de Diciembre de 1910.

La Cámara insistió por unanimidad en su sanción primitiva, á moción del diputado Gazcón.

El asunto debe volver á la Cámara de Senadores, donde será despachado, seguramente, en este mes.

Los aspirantes celebrarán una asamblea el 15 del corriente á las 8 p. m., en el centro de Contadores, calle 7, entre 46 y 47, á fin de continuar con los trabajos tendientes á obtener la sanción de la ley.

Telégrafo de la Provincia

La administración del Telégrafo de la Provincia ha pedido la suma de 2.300 pesos moneda nacional, á fin de poder habitar una nueva oficina en Villa Sauce.

EN LOS MUNICIPIOS

MATRIMONIOS A DOMICILIO

La municipalidad de Mercedes, sancionó para el corriente año, una ordenanza, por la que se establece un impuesto de cincuenta pesos moneda nacional, por cada matrimonio que se celebre en el domicilio de los contrayentes.

No vamos á discutir si las municipalidades tienen ó no facultad para establecer esa clase de impuestos, atenta la disposición de la ley de registro civil que determina que todos los actos serán gratuitos, pero consideramos que ese impuesto se impone para cortar el abuso corriente en todas partes, de celebrar los matrimonios á domicilio.

No es difícil que la resolución de la municipalidad de Mercedes, sea imitada por otras, que verán en la creación de ese impuesto, hasta cierto punto lícito, una fuente de recursos con que atender el servicio de registro á su cargo, ya bastante costoso, principalmente en la capital de la provincia.

INUNDACION DE UN BARRIO

Numerosos vecinos de las calles 18, 19 y 20, de 56 á 58, han presentado á la municipalidad una nota en la que manifiestan que debido á las obras de salubridad, ejecutadas en este punto, ha sido interceptado el curso natural de las aguas del arroyo que cruza ese barrio, y más todavía, por haberlo en parte rellenado, sus propiedades se inundan á la menor lluvia, teniendo que resignarse sus habitantes á esperar que las aguas se evaporen con el sol, porque dado el bajo nivel y carencia de salida, quedan estancadas y despiden un olor insoportable en los días de calor, constituyendo ello un peligro permanente para la salud de todo el vecindario.

Por esta razón, piden al comisionado municipal, que tome las medidas necesarias, á fin de que desaparezcan esos inconvenientes.

PAVIMENTACION

El Poder Ejecutivo dictó ayer un decreto aprobando el pliego de bases y condiciones formulado por el departamento de ingenieros, para sacar á licitación las obras de adoquinado en las calles 50, de 1 á 122; 71, de 12 á 20, y 18, de 71 á 72.

—La Liga de Fomento Barrio Oeste, ha pedido á la municipalidad, la construcción de empedrado en la calle 42, de 14 á 13, para evitar las grandes inundaciones que allí se producen durante los días de lluvia.

Esa calle se halla comprendida en el plan de pavimentación, que en breve se llevará á la práctica.

—La municipalidad ha pedido al director de obras de salubridad, ingeniero Krenzer, que disponga la reconstrucción del adoquinado removido por el personal de esa repartición, al dar una conexión de cloaca en la calle 53, frente al número 1014.

ENSENADA

La Liga de Fomento de la Ensenada, de acuerdo con lo resuelto por el Poder Ejecutivo, ha pedido la suma de 758 pesos moneda nacional, con que contribuirá el gobierno á la compra del puente que atraviesa el canal Este. El resto del valor del puente, ó sean 1.396 pesos moneda nacional, ha sido reunido por suscripción entre los vecinos.

ALUMBRADO PUBLICO Y PARTICULAR

Han sido libradas al servicio público, por la compañía de Gas La Plata, 10 lámparas de gas en la avenida 53, de 7 á 12, y 2 en la calle 12, de 54 á diagonal 73.

—La municipalidad ha concedido permiso á la compañía de Electricidad del Río de la Plata, para colocar conductores eléctricos para el servicio particular, en la calle 64, entre 4 y 5.

CRONICA SOCIAL

TARDES DE BOSQUE—En la tarde de hoy concurrirá al Bosque la banda de policía, y si la temperatura se presentara benigna, veremos muy animado ese paseo, predilecto de nuestro mundo social.

EN EL LAGO — Numerosa es la concurrencia que se congrega durante estas noches de calor sofocante en la isla del Lago, y especialmente en el teatrito. La reunión efectuada anoche tuvo muchos atractivos.

BANQUETE—Mañana, por la noche, se efectuará en el hotel Comercio, de esta ciudad, el banquete con que los amigos del doctor Francisco A. Romay, le obsequiarán, con motivo de su reciente nombramiento de subasesor de la municipalidad de La Plata.

Suscriben la invitación, los señores: Ernesto Larraín, Luis Zamudio, Humberto Vignart, teniente Emiliano Lezcano, Federico della Croce, Romirio Anaya, Raúl de la Serna, Miguel Carrizo Lacaza, Jerez Infante, Abel Santa María, Luis P. Ratti, Eduardo Nievas, Eduardo della Croce (hijo), Ercilio Paz, Alberto Sancet, Ernesto de la Serna, y Miguel A. Díaz Rolón.

EN LA MUNICIPALIDAD—GRAN BAILE PARA CARNAVAL — Ha de causar muy grata impresión en nuestros círculos sociales, la noticia de que en uno de los días del próximo carnaval, se efectuará en los salones de la municipalidad, un gran baile de fantasía, organizado por el comisionado señor Doyhenard.

Lemás está decir que el baile á realizarse constituirá el broche de oro de las fiestas sociales que habitualmente se realizan durante el breve reinado de Momo.

Dicho baile se efectuará en uno de los últimos días de la alegre fiesta próxima, pudiendo desde ya adelantar que el señor Doyhenard ha pedido al ministerio de Gobierno la suma de 10.000 pesos moneda nacional, que devengarán los gastos del mismo y del corso, creyéndose que el ministro, doctor French, accederá á él.

ENFERMOS — Completamente restablecido, el doctor Francisco Albarracín.

—Sigue mejorando, el doctor Agustín B. Gambier.

—Sigue siendo delicado, el estado de salud de la señora Anatilde Plot de Ramírez.

—Mejor, el señor Juan T. Peredo.

VIAJEROS — Mañana regresará de San Fernando, el director de rentas, señor Hugo Stunz.

—De Concordia, el doctor Antonio L. Almeida.

—El 19 del corriente se ausenta á Europa el ingeniero Tomás Amadeo.

—El 19 del corriente se ausentará á Italia el diputado, Firmo Bercetche.

—En breve para Mendoza, el señor Rafael Rodríguez Brizuela y familia.

—Para Mar del Plata, el señor Adolfo Alemán y familia.

EDUCACION

FONDOS ESCOLARES

El director general de escuelas ha pedido al presidente del Banco de la Provincia, que recabe de las sucursales del establecimiento, si existen depositados dineros á la orden ó pertenecientes al fondo escolar, pues con frecuencia ocurre que se ignora la existencia de los mismos, por omitirse la comunicación respectiva.

ESCUELAS A REFACCIONARSE

En consideración á varios informes de los médicos inspectores, se han dado las órdenes del caso para que se hagan las modificaciones indicadas en los edificios de las escuelas números 3, 10, 30 y 89 de La Plata.

ESCRITURACION DE TERRENOS

Con el propósito de terminar las gestiones iniciadas para escriturar el terreno donado por el señor Adolfo Turo, con destino á edificación escolar, se ha comisionado especialmente al presidente del consejo escolar de General Alvarado.

En el mismo sentido se ha dirigido nota al presidente del consejo escolar de Monte, con respecto á la donación hecha por don Faustino Guillen en el cuartel 6o. de dicho partido.

Los poderes correspondientes, así á este consejo como al de General Alvarado, fueron remitidos á mediados del año anterior.

DIPLOMAS DE MAESTRO INFANTIL

Están despachados en la secretaría del consejo general de educación los diplomas de maestro infantil correspondientes á las siguientes personas:

Daniela G. Jabeau, Clelia Adela Giaccio, Rosa Catalina Gabutti, Leos Francisco, María Antonia Cauca, Josefina Borseri, Enriqueta Irene Amigó, Luisa Bruno, Manuela A. Beneforti, Raúl Abalo, Ignacio Giangiobbe, Hortensia Dolbes, Angela C. Doratti, Ana Duhoé, Manuel Domínguez, Estela Rao, Julia Sofía Alvarez, y Josefa Eugenia Nadal.

CRONICA POLICIAL

PROCEDIMIENTOS INCORRECTOS

Denuncia contra la policía de Pehuajó

La comisaría de Pehuajó, según denuncias que hemos recibido, observa procedimientos que no están en armonía con los progresos alcanzados y que deben merecer alguna atención de la jefatura, en obsequio á los prestigios de la repartición.

Las denuncias de referencia tienen relación con un desorden que ocurrió noches pasadas en aquella ciudad, según la información de nuestro corresponsal que oportunamente publicamos.

Un miembro de una firma social conocida en aquella plaza, festejaba con una comida un acontecimiento íntimo, rodeado de amigos. Un matón al servicio del oficialismo local, peón de carnicería, penetró al recinto de la fiesta, armado de un gran cuchillo, y pretendió agredir á uno de los comensales, quien lo desarmó. Más tarde, el mismo sujeto, volvió á entrar, revólver en mano; pero el señor Mateo Fernández, que también se hallaba presente, le quitó el arma, en circunstancias en que acertaba á pasar un agente de policía, á quien le fué entregado el agresor y las armas con que efectuó la agresión.

Al día siguiente el señor Fernández fué citado y concurrió á la comisaría, donde fué recibido con insultos y amenazas por el oficial de guardia. En seguida fué encerrado en un calabozo, previo pago de 15 pesos de multa, donde permaneció privado de su libertad durante ocho horas.

En cambio, el sujeto que cometió el delito de agresión á mano armada, fué puesto en libertad inmediatamente de llegar á la comisaría.

Tales son los términos, en síntesis, de la denuncia recibida. Como se ve, aquellos procedimientos no son dignos de la policía bonaerense.

ASALTO COBARDE

Vigilancia necesaria

(Por teleégrafo)

Moreno, Enero 13—Hoy, á la 1 de la mañana, frente á la quinta del señor Enrique Victorica, una pobre mujer traída con engaños de esa capital, fué asaltada por varios individuos, con fines poco honestos.

A los gritos de auxilio dados por la pobre mujer, el señor Victorica, abandonando el lecho, acudió en su defensa, y ante la actitud resuelta de este caballero, los asaltantes huyeron, siendo la muejr asilada en casa de éste.

Es necesario que la comisaría local dé una batida á estos "bravos", á fin de que no se repitan actos vandálicos como éste.

ROBOS

Don Jorge Schnaiedt, denunció en la comisaría de San Vicente, que ayer, de 2 á 5 p. m., autores desconocidos penetraron en su domicilio, situado en Villa Hué, valiéndose de un cortafierro con el que violentaron la puerta, y le sustrajeron ropas y objetos por valor de 130 pesos moneda nacional.

La policía ha recomendado el secuestro de lo robado y la detención de los autores, á cuyo fin ha impartido las órdenes del caso, é instruye el sumario de práctica.

—Ha denunciado en la comisaría de Rivadavia, el vecino del cuartel 11, de dicho partido, Miguel Mariani, que en la noche del 26 de Diciembre próximo pasado, autores desconocidos le cortaron el alambrado que circunda su chacra, sustrayéndole una yegua overa, con cría del mismo pelo, y diez caballos colorados, valuados todos en la suma de 300 pesos moneda nacional.

El perjudicado ha agregado que no hizo la denuncia antes porque se hallaba enfermo en su casa.

La policía ha tomado la intervención del caso.

—Ramón Vázquez, vecino de Campana, dió cuenta en la comisaría local, que ayer, á las 9.50 a. m., de su casa situada en la sección quinta, de dicha ciudad, autores ignorados le robaron la suma de 1.800 pesos moneda nacional, que guardaba en un baúl.

La policía practica diligencias tendientes á secuestrar lo robado, y aprehender á los ladrones.

—A la comisaría de la sección primera de La Plata, se presentó ayer, Enrique Ruggiero, para denunciar que en el día, en circunstancias en que se hallaba en completo estado de embriaguez, le robaron del bolsillo del pantalón, la suma de 30 pesos moneda nacional, suponiendo que sean autores del robo, los sujetos Antonio Serra y Pedro Orellano, quien fué detenido por la policía, no así el primero por desconocerse su filiación.

Como es de estilo, se instruye el sumario correspondiente.

AHOGADO

Ayer, á las 4 p. m., pereció ahogado en el río Las Conchas, Juan Laguarda, argentino, de 40 años de edad, soltero, en circunstancias en que vadeaba el referido río, con un arreo de 130 animales vacunos, procedentes de Campana. El cadáver fué extraído y entregado para su inhumación á la familia.

LESIONES Y DAÑOS

Ayer, á las 6.30 p. m., en el cuartel 11, de Bahía Blanca, en el negocio de Mateo Rodríguez, Martín Apache, á raíz de una discusión golpeó con un rebenque á Antonio Moroschi, y le causó lesiones leves en distintas partes del cuerpo. Momentos después, Moroschi, armado de un rifle, hizo varios disparos sobre las puertas y ventanas del negocio, causando daños por valor de 50 pesos moneda nacional.

Los nombrados han sido detenidos, instruyéndose el sumario de estilo.

—Ayer, á las 3 p. m., en la vía pública de esta ciudad, á raíz de un cambio de palabras, el sujeto Faustino Moreno, quien se encuentra detenido, hirió gravemente de un tiro de revólver en el parietal izquierdo á C. Arenales.

—

INFORMACIÓN TELEGRAFICA

(DE NUESTROS CORRESPONSALES)

BAHIA BLANCA

LA SANCION DEL EMPRESTITO

Vasto plan de obras públicas

Bahía Blanca, Enero 13—La noticia de la sanción del proyecto de empréstito municipal de 350.000 libras ha causado excelente impresión en el vecindario, porque la solución de este asunto permitirá la realización de varias é importantes obras públicas de positiva influencia para el progreso comunal, como los mataderos, el camino de afirmado al puerto, los hornos incineradores de basura, la pavimentación urbana, la canalización del Napostá, etc., que señalan necesidades evidentes.

Completamente tranquilizado el vecindario, la municipalidad podrá desarrollar una acción eficaz, empleando sus rentas en los servicios públicos y satisfaciendo exigencias de adelanto edilicio en condiciones excepcionalmente favorables.

El empréstito está ya colocado con capitalistas franceses, y los fondos á disposición de la municipalidad, la que saldará el anterior empréstito, iniciando primero que nada la construcción del camino al puerto.

Los diarios consideran que la autorización del empréstito importa un triunfo moral de importancia para Bahía Blanca, y la administración acertada y correcta del intendente Vergara y del concejo deliberante.

El Comité Popular postergó su asamblea para el lunes 22.

—Anoche falleció el señor M. León Longin, empleado municipal.

La Sanidad Francesa y la logia Estrella Polar, acompañaron al cementerio los restos del extinto.

—Los profesores de la escuela nacional de comercio y del colegio nacional, se quejan de la demora en el pago de sus sueldos, que les ocasiona perjuicios.

—Mañana es esperado de La Plata el intendente Vergara, que ha iniciado gestiones á fin de llevar á la práctica por el esfuerzo del municipio, con ayuda del gobierno de la provincia, el viejo y debatido proyecto de las obras de salubridad, demorado por caprichos del Ministro Ramos Mexía.

—Para Mendoza partieron los señores Antonio Aguirrezabala Espora y Carmen Reissigs.

ENLACE

Berazategui, Enero 13 — El enlace de la señorita Clara Ponce de León con el señor Alberto Pron, dió lugar á una reunión familiar que se realizó en la casa de la novia. Asistieron en calidad de testigos los señores Pacífico Díaz, Rodolfo Labont, Alberto de Diego y Manuel Prom.

Fueron padrinos de la boda la señorita Celia Pron y el señor Valerio Ponce de León.

Los desposados recibieron numerosas felicitaciones.

Los asistentes fueron obsequiados con un lunch.

La nueva pareja partió para la capital federal.

SAN MARTIN

LOS AGUINALDOS EN LA DIRECCION DE ESCUELAS—LINEA DE CONSTRUCCIONES — NECESARIA DETERMINACION

Billinghurst, Enero 13—Ha causado la consiguiente sorpresa, la resolución de la dirección general de escuelas, decretando un aguinaldo de medio mes de sueldo para todos los empleados de la casa central, cuando á los maestros, verdaderos obreros de la cultura nacional, se les relega al olvido. Tal medida contrasta con lo que ocurre con el personal docente del partido, en lo que respecta á la percepción de sus haberes.

A los maestros del distrito hace tres meses no se les abonan sus sueldos, lo que causa extrañeza, máxime cuando la falta de pago no será por carencia de fondos, desde el momento que debe haberlos con exceso cuando se decretan aguinaldos que importan algunos miles de pesos.

—Vuelve á agitarse en la localidad la tan debatida cuestión de las líneas municipales para edificación y cercos, que numerosos vecinos propietarios pidieron á las autoridades comunales el año pasado, sin haber conseguido hasta la fecha el objeto deseado.

Como se trata de algo que influirá de un modo directo en el progreso de la población, y por otra parte existen en la municipalidad datos suficientes suministrados por la comisión de fomento local, convendría se diera un corte definitivo al asunto. Este pueblo confía en que la justicia de su causa y sus legítimos anhelos serán escuchados esta vez, y en tal concepto varios vecinos piensan dirigirse al comisionado, doctor Agote, pidiéndole que en obsequio al adelanto de la localidad se disponga lo conveniente para que las referidas líneas sean dadas por el agrimensor municipal.

—La comisión designada por la de fomento para organizar un gran bazar-rifa con motivo de las fiestas patronales, quedó constituida en la forma siguiente:

Presidenta, señorita Cristina Arias; tesorera, señora M. J. Q. de Recio; secretaria, señora Dolores E. V. de Landín.

LA OFICINA DE CORREOS—ESCASEZ DE PERSONAL

Villa Ballester, Enero 13—Una vez más se llama la atención de la dirección general de correos y telégrafos sobre la falta absoluta de personal en la oficina de Villa Ballester. El reparto de correspondencia no se hace regularmente, y no podrá hacerse hasta tanto la dirección no aumente el personal, de acuerdo con las necesidades, cada vez mayores, de una población de diez mil habitantes.

Los pocos empleados con que cuenta en la actualidad la oficina nacional mencionada hacen verdaderos sacrificios para llenar las necesidades del servicio; pero fácil es comprender que cinco no pueden realizar una tarea en la cual se requieren 15 empleados.

Los perjuicios que en la actualidad recibe el comercio de esta importante población y el público en general, son incalculables y muy suficientes para hacer que la dirección de correos se preocupe en una forma tal, que el pueblo pueda ver que sus intereses están amparados por quienes corresponde.

AVELLANEDA

FIESTA SOCIAL—FALTA DE DESAGUES

Isla Maciel, Enero 13—El centro recreativo musical Brisas del Plata, dará el sábado 20 del corriente un gran baile familiar, en honor de su mesa directiva, en su salón de la calle Buenos Aires.

Debido á los trabajos realizados por la activa comisión de fiestas, esta tertulia promete dar un resultado excelente.

—La propaganda de LA PRENSA empieza á dar el resultado anhelado sobre el desagüe de las verdaderas pocilgas que se forman en las calzadas debido á la falta de buenos niveles. El intendente ordenará la construcción de algunas alcantarillas que aún faltan y cumplirá así algunas de sus promesas hechas á este pueblo.

SOCIEDAD "PROPIETARIOS DE TALLERES Y ASTILLEROS" — SU CONSTITUCION

Isla Maciel, Enero 13—Ha quedado definitivamente constituída esta asociación, en la forma siguiente:

Presidente, señor Carlos Iavarello; secretario, señor Juan A. Musich, vocales, señores Cruz Badaracco, Constantino Devoto, James Marjoribanks, E. Lessile Wilson y Cía., Arturo B. Lucich, Angel Gardella Ferro y Oneto, José Rouso, E. Ortelli, A. Bussio, Dekade y Juan Pedretti.

NUEVO CLUB SOCIAL

Lanús, Enero 13—Ha quedado constituído el nuevo club social Progreso, con la siguiente comisión directiva:

Presidente, doctor Fankemberg; vice primero, señor Villar; vice segundo, señor Alsina; secretario, señor Irusta; prosecretario, señor Gachassin; tesorero, señor Miranda; protesorero, señor Freytes; bibliotecario, señor Ghigiani; vocales, señores Del Crac, Cruz, Echenone, Pallet, Monteagudo, Iribarnen y Gaebeler.

MERCEDES

PIC-NIC—ASILO DE MENDIGOS—VARIAS NOTICIAS

Mercedes, Enero 13—El centro recreativo Juventud Laboriosa, dará un pic-nic el 5 de Febrero próximo.

—Falleció el antiguo vecino señor Antonio Franchini.

—Se halla enfermo, el señor Francisco Ferrer.

—Se ha recibido con verdadero agrado, la resolución del gobierno nacional de mandar construir un asilo para mendigos en esta ciudad, en una fracción de campo comprada al señor Saturnino J. Unzué. Haría falta que se instalaran en el nuevo establecimiento talleres de artes y oficios para ambos sexos.

—El domingo se inaugura la casa Paynal en su local de la calle San Martín contiguo al teatro Orfeón.

—Se ha radicado en ésta, el nuevo inspector de telégrafo nacional, señor Julián López, quien vino en reemplazo del señor Esteban Guerrero que pasó á San Luis, ascendido.

GENERAL ALVARADO

INAUGURACION DE UN HOTEL — TEMPORADA BALNEARIA

Miramar, Enero 13—El gerente del Miramar Hotel, ofreció una fiesta con motivo de la inauguración de dicho hotel. Hubo "lunch" y baile, concurriendo también la banda local, compuesta de veintitantos instrumentos, la cual tocó muy bien varias piezas. Las señoritas Zwingen cantaron una aria, siendo muy aplaudidas.

Vimos á las familias de: Acevedo Ramos, Allende, Cabeza, Carnet, Robbio, de la Plaza, Dupuy, Olamendi, Grilli, Pondé, Ferreiro, Correa, Gatti, Iza, Graham, Zwingen, Robles, Ramos, Guidebono, Merlo, Canel, Roballos, Martínez, Bottazzi, Díaz, Comello, Galizia, Font, doctor Gallina, Domenela, doctor Aretchaga, Mele, Romamiga, Moreno, Berchet, y muchas otras más.

—Los trenes siguen llegando muy atrasados con motivo de la huelga, y el movimiento de pasajeros y carga, en general, es casi nulo.

—Llegaron las familias de Américo Ferrando, Francisco Pondé, Carlos P. Correa y otras.

GENERAL RODRIGUEZ

DEMOSTRACION AL COMISARIO DE POLICIA—CONTRA LA MORAL

General Rodríguez, Enero 13 — Ha sido objeto de una demostración de simpatía el comisario de policía señor Arturo Zamorano, por parte de un núcleo de sus amigos, que han interpretado los sentimientos del vecindario en general, que le ha visto ... acción de funcionario público con moderación y fino tacto, manteniéndose equidistante de las fracciones políticas en lucha local apasionada.

La demostración se verificó en el domicilio del señor Joaquín Togui, en donde se le obsequió con un silbato de oro cincelado y una cartulina subscripta por sus amigos.

—En el pasadizo á bajo nivel de la estación del ferrocarril se ven figuras é inscripciones extrañas que son un atentado á la moral y cultura de la sociedad, por lo que se impone un poco más de vigilancia, y la limpieza correspondiente.

QUILMES

DEMOSTRACION

Quilmes, Enero 13—Se efectuó anoche el banquete en honor de los señores Valerio Ponce de León y Pablo Castro, al primero por su incorporación á la legislatura de la provincia y al segundo por su reelección como intendente municipal.

En la mesa, artísticamente adornada, tomaron asiento unos ciento veinte comensales, habiendo transcurrido la comida, que fué amenizada por una orquesta de ocho profesores, en medio de gran entusiasmo.

Ofreció la demostración, en un conceptuoso discurso, el señor Francisco J. Tollo, á quien contestaron los obsequiados en términos que fueron muy aplaudidos.

Terminado el banquete, fueron acompañados los señores Ponce de León y Castro hasta el Club Social, donde se disolvió la reunión, repitiéndose con tal motivo las demostraciones de simpatía hacia ambos caballeros.

MORENO

CONSEJO ESCOLAR—OBRAS DE PAVIMENTACION—INCURIA MUNICIPAL

Moreno, Enero 13—El consejo escolar quedó organizado en la forma siguiente:

Presidente, señor Juan Manuel Gazzano; subinspector, doctor José A. Pereyra; tesorero, señor Antonio Prudent; vocales, doctor Emilio Besio Almeyra, y señor Juan Germain; secretario, señor Salvador Piovano.

—Las obras de pavimentación continúan hace más de cuatro meses completamente paralizadas.

—Las diagonales que dan acceso á la estación del ferrocarril, continúan convertidas en potreros.

La acción edilicia es también completamente nula al respecto.

TORNQUIST

CEREMONIA NUPCIAL—DEFICIENTE SERVICIO DE CORREOS—FALTA DE PERSONAL

Tornquist, Enero 13—Se efectuó el enlace de la señorita Elisa Achemberg con el señor Pablo Muller; fueron testigos de la ceremonia civil los señores Eugenio Otto Luz y Santiago Amarante. Después del acto se realizó una interesante reunión en casa de la novia.

—El personal de la oficina de correos local es escaso. Hace varios meses la oficina fué habilitada para el servicio de giros y á pesar de la diligencia que caracteriza al jefe de ella, señor Casimiro Ipata, y demás empleados, es bien deficiente el servicio que presta.

Se hace necesario que la dirección general coopere con todos los medios á su alcance al mejoramiento de aquél, dando á la oficina la categoría correspondiente y más personal.

Actualmente se cuenta con un sólo cartero para una población que no baja de cuatro mil habitantes.

—De esa capital, el señor Martín Tornquist y señora.

SALADILLO

EL TIEMPO — CASO DE INSOLACION — VIAJEROS

Saladillo, Enero 13 — Reina calor sofocante hace dos días, hoy se produjo un caso de insolación.

El señor Rodolfo Domínguez encontrándose en el campo sufrió un síncope á consecuencia del fuerte calor. Su estado no es grave.

—Partieron para ésa los señores Fustaquio B. Rivero, Francisco Lizaso y Francisco Rivero (hijo).

SALTO

ROMERIAS POPULARES

Salto, Enero 13 — Ha quedado definitivamente constituída la comisión para las próximas romerías populares que se efectuarán en los primeros días de Marzo, en la siguiente forma: presidente, señor Victorino Cosmo; vice, señor Alfredo Avalos Cano; secretarios, señores Nicolás Coiro y Fructuoso R. Carreras; tesorero, señor Francisco Martínez Barcia; pro, señor José Capra y seis vocales.

Dado el empeño que demuestra dicha comisión, es de esperar que estas romerías resulten muy lucidas, tanto más cuanto que hace varios años que no se realizan fiestas de esta naturaleza y por el entusiasmo que han despertado en la localidad.

BALCARCE

NUEVO INTENDENTE — SATISFACCION GENERAL

Balcarce, Enero 13—Ha sido recibido con júbilo por el vecindario el nombramiento de intendente recaído en la persona del señor Cecilio Leal de Ibarra, hijo de este pueblo, quien goza de generales simpatías en el partido.

Tan pronto como se tuvo noticias del nombramiento, un numeroso grupo de caracterizados vecinos se trasladaron al domicilio del señor Ibarra, á quien felicitaron efusivamente.

El próximo lunes se hará cargo de su puesto.

El vecindario espera mucho de la actuación del nuevo intendente.

SAN ISIDRO

OBRAS DE MACADAMNIZACION

Martínez, Enero 13—A pesar de que hace tiempo se dijo que se empezaría la macadamnización de la calle Alvear de la estación hasta la avenida Aguirre, nada se ha hecho, ni hay miras de hacerlo hasta el presente.

Las autoridades edilicias poco se preocupan de este pueblo progresista y digno de mejor suerte.

SOCIEDADES Y CIRCULOS

JUVENTUD REPUBLICANA ESPAÑOLA—En el salón del Centro Republicano Español dará hoy á las 2.30 de la tarde una fiesta familiar.

Compondrán el programa de la fiesta el estreno del boceto dramático "La torcida senda" y un acto de concierto literario-musical.

PROGRESO DE ALMAGRO—Circulan las invitaciones para la función y el baile que ha organizado esta sociedad, para el 20 del corriente, en su local social.

SOCIEDAD UNION DE LA BOCA—La sociedad cosmopolita de socorros mutuos Unión de la Boca, ha publicado la memoria administrativa correspondiente al año 1911.

En lo que se refiere á la marcha económica de la sociedad, dice que durante el año pasado se han cobrado por cuotas mensuales de los socios 19.404 pesos y se ha gastado en socorrer á los enfermos 12.173.97 pesos, representando esto, un promedio de pesos 25.90 cada enfermo.

En caja y Banco de la Nación cuenta con 18 990.63 ó sean pesos 5.287.06 más que el año anterior.

La utilidad líquida en el período presente es de pesos 4 573 37, habiéndose descontado el 5 por ciento del valor de los muebles y útiles, y el 1 por ciento sobre el valor del panteón social.

El capital líquido en 31 de Diciembre de 1910, era de 112 246.27 pesos moneda nacional, es hoy de pesos 116.81964.

DEPORTES

CARRERAS DE CABALLOS

HIPODROMO ARGENTINO

LA REUNION DE HOY

Aún tomando en cuenta las deserciones á producirse en los diferentes campos, el programa de la reunión de hoy supera en mucho al llevado á cabo el jueves último, considerado por todos los aficionados como uno de los más indigentes de la temporada de verano.

Como de costumbre, la carrera de primera hora, se largará á las 2 p. m.

INSCRIPCIONES

Para la reunión del domingo 21 del corriente, en el Hipódromo Argentino, se hicieron anoche las siguientes inscripciones:

Premio "La Agraciada", 1.400 metros—Brescia, La Liquette, Malvina, Salva, Fatuité, Armenonville, Lady Melton, Zaragoza, Montira, Machita, Zulema, Navarra, Mignonette, Mabille, Borceuse II, Sixtina, Stellatta.

Premio "18 de Julio", 1.600 metros—Carnot II ex Gran Ham, Caray Tuyá, Painé, Monoplano, Ecarté, Condé, Bareño, Aúlico, Primor, Volapié, Hammerless, Pericón, Horacio.

Premio "General Rondeau", 1.800 metros—Memoir, Anisette, Melba, Orbit Girl, Bella, Merry Widow, Belle d'Or, Button Hole, Sevigné, Tallada.

Premio "Larrañaga", 2.300 metros—Selvático, Roca, Roi Fou, Cuatrero, Dark, Guarany, Bemol, Shut Up, Petimetre.

Premio "Ciudadela", 1.400 metros—Sieglinda, Dione, Sourire, Rose Bleu, Sandunguera, Ambassy, Fum Lam, Damasca, Alerte, Acibar, Jeu d'Esprit, Claire d'Lune, Jardiniere, Diabólica, Mantinea, Avaricia, Bordona, Tete, Galana.

Premio "Capurro", 2.500 metros—Fisherman, Baltimore, Crédito, Young Hermit, Manchester, Minnetarees, Volador, Cerrito, Carancho, Messidor.

Premio "Los Pocitos", 1.700 metros—Cupalén, Agramante, Gran Bonete, Ramal, Espartino, Aguará, Maldicente, San Gabino, Oro en Polvo, Saint Leger, Oropel, Chirú, Esparto.

Premio "Parque Urbano", 1.600 metros—Condarco, Royal Pennant, Larrea, Saavedra, Aspero, Diabolette, Elástica, Pega Pega, Ohohó!, Camaleón, Quillay, Tribe, New York, Olaf, Airoso, Blue Bell, Ibarreta, Vix d'Or, Leoncio, Dollman.

COMPETIDORES Y MONTAS

He aquí la nómina de los competidores y montas, en la reunión de hoy:

Premio "Sarandí", 2.000 metros—Shut Up 58 kilos, Gabriel Ardouin; Petimetre 56, Carmelo Fernández (dudoso); Malvina 56, Juan Fernández; Floreal 56, Pablo Claverie; Anteo 53, Felipe Gallardo; Bacillus 53, Saturnino Alvarez; Eduardo 52, aprendiz Patricio Díaz; Escorpión 52, Natalio Benega; Prusia 50, X. X.; Trajano 49, David Englander.

Premio "Rincón", 1.400 metros. Potrancas perdedoras. Peso: 56 kilos—Lady Ortiga, Arturo P. Irusta; Salerosa, Natalio Benega; Dancing Girl, Gabriel Ardouin; Anisette, aprendiz Ignacio Ruibal; Bella, Alberto Irusta; Dannazione, aprendiz Evaristo J. Rodríguez; Caoba, aprendiz R. Ramírez; Pas Encore, Carmelo Saavedra; Cucuyo, P. J. Ramírez; Belle d'Or, J. Wast; La Judicial, X. X.; Ultra, Juan Fernández; Rana, Santiago Gómez.

Premio "Pasco", 1.600 metros. Potrillos perdedores. Peso: 56 kilos — Le Roi, Saturnino Alvarez; Byrón, quizá aprendiz Ramón García; Pericón, Alberto Irusta; Doblón, aprendiz Evaristo J. Rodríguez; Aeronauta, David Englander; Diablotín, Juan Fernández; Guarumbá, Avelino Torres; Painé, Vicente Fernández; Bonorino, Aurelio Baistroqui.

Premio "Jujuy", 1.700 metros. Potrancas ganadoras de una carrera. Peso: 56 kilos—Jeunesse, Juan Fernández; Giroflé, Vicente Fernández; Sorrentina, Pablo Claverie; Claire Lune, Saturnino Alvarez; Fantástica, aprendiz R. Ramírez; Chochita, David Englander; Pérfida, Aurelio Baistroqui; Jota, Arturo P. Irusta; Utilidad, P. J. Ramírez; Ambassy, aprendiz E. J. Rodríguez; Isola Bella, J. Wast ó aprendiz R. Aguirre; Sandunguera, Jesús Bastias.

Premio "Catamarca", 1.700 metros. Potrillos ganadores de una carrera. Peso: 57 kilos—Cupalén, dudoso; Titta Ruffo, Vicente Fernández (dudoso); Tragaldabas, Gabriel Ardouin; Agramante, David Englander; Universal, Jesús Bastias; Metileo, no corre; Pancorvo, dudoso; Maldicente, Francisco Licori; Filtro, Juan Fernández; Chirú, Arturo P. Irusta; Oro en Polvo, J. Wast; Merry Simón, Aurelio Baistroqui; Gran Bonete, Clementino Alvarez.

Premio "Rioja", 2.000 metros — Young Hermit 52, Ventura Rodríguez; Riesco 49, David Englander; De Reszké 49, Gabriel Ardouin; Agresivo 48, Juan Fernández; Mirlo 47, X. X.; Convicto 47, Jesús Bastias.

Premio "Loria", 1.400 metros—Elástica 50, Arturo P. Irusta; Guardia 50, Aurelio Baistroqui; Pompeya 50, Gabriel Ardouin; Guerrilla 50, quizá aprendiz Evaristo J. Rodríguez; Forastero 50, aprendiz Ramón García (dudoso); Condarco 49, David Englander; Royal Pennant 47, Pablo Claverie; Mickey Free 47, A. Pignata; Navarra 41, Carmelo Fernández.

Premio "Liniers", 3.000 metros—Richepin 58, Vicente Fernández; Blue Diamond 55, aprendiz R. Aguirre; Fichón 53, David Englander; Maldicente 45, T. Grigera; Verdugo 43, Felipe Gallardo; Petimetre 42, Carmelo Fernández.

VARIAS NOTICIAS

Los pensionistas de la ecurie Los Cardales que han estado hasta la fecha bajo la dirección del cuidador José Elnen, serán entrenados por Vicente Rodríguez.

—En los handicaps de la reunión del jueves próximo, en Palermo, se produjeron anoche las siguientes declaraciones de forfait:

Premio "Donado", 1.700 metros — Ibarreta 60 kilos, Miss Nelly 52, y Bromista 49.

Premio "Monroe", 2.500 metros — De Reské 54 kilos, Roi Fou 53, Miss Nelly 51, y Bromista 48.

—A la yegua Blue Bell se le trabaja con severidad.

CLUB HIPICO

En los handicaps de la reunión del sábado próximo, se hizo ayer la siguiente asignación de peso:

Premio "General Arias", 3.300 metros—Leoncio 61 kilos, Y. Hermit 57, Colbert 57, Conde White 56, New York 56, Albornoz 56, Bemol 54, Final 53, Bromista 51, Sultán 50, Jehová 50, Yaguareté 50, Alcalá 50, Ochoa 49, Escorpión 49, Maldicente 49, Shelter 49, Baturro 48, Bacillus 48, Ipacaraí 48, Prusia 48, Pisagua 47, Cuatrero 47, Petimetre 47.

Premio "Club Hípico Argentino", 2.300 metros—Chileno 65 kilos, Babor 75, Sarandí 73, Tom Pouce 71, Mayorca 67, Victor León 65, Calfucurá 63, Cantora 60.

Premio "La Plata" 1.200 metros—Aluminé 58 kilos, Bantán 56, P. de los Andes 54, Y. Hermit 54, Vanagloria 54, Caleta 53, New York 53, Pompeya 52, Brillant 51, Pilgrim 49, Machita 48, Huinca 46, Yaguareté 46, Avalancha 45, Dew 45, Ipacaraí 44, Cap Vilano 44, Ruddy Bill 44, Maika 44, Liropeyra 44, Marcelino 43, Naamá 43, Nice Girl 43, Serica 43.

FOOTBALL

PARTIDOS PARA HOY

Club Honor y Patria contra Terror Football Club — Se jugará en el parque Chacabuco á las 4 p. m.

Team del Club Honor y Patria—S. Bardi; E. Schaw y R. Frontera; L. Cavatorta, L. Roqueta y A. Bigourdan; L. Frascoli, A. Freixas, E. Dellatorre, J. Ayala y J. Salust.

TORNEO ATLETICO

JUEGOS OLIMPICOS EN ESTOCOLMO

LA REPRESENTACION ARGENTINA

Ayer por la tarde tuvo lugar en la casa de gobierno la audiencia del Presidente de la Nación á los señores Jorge Newbery y Antonio Demarchi, en representación del Aero Club Argentino y Sociedad Sportiva Argentina, respectivamente.

El señor Demarchi hizo conocer al doctor Sáenz Peña la nota enviada por la comisión de los juegos olímpicos de Estocolmo, en la cual se encarga á la Sociedad Sportiva Argentina la organización de la representación argentina á dicho certamen internacional, que se celebrará á mediados de Julio del año en curso.

En la entrevista, los señores Demarchi y Newbery solicitaron el apoyo material del gobierno, para costear los gastos de la representación, pues ninguna de las instituciones deportivas de Buenos Aires se encuentra en condiciones de hacerlo.

El doctor Sáenz Peña prometió interesarse por esa gestión, para que nuestro país sea dignamente representado en los juegos olímpicos de Estocolmo, y dijo que cambiaría ideas con el ministro de Guerra, y director de la escuela de caballería, para formar el equipo militar que sería enviado á aquella ciudad.

La Sociedad Sportiva ha repartido ya á todos los centros deportivos, los programas de los juegos olímpicos, con objeto de que cada institución prepare sus elementos para el gran concurso de selección que se realizará en el mes de Abril próximo, del cual serán elegidos los sobresalientes para formar el conjunto de la representación argentina.

CLUB ATLETICO RIVER PLATE

La comisión directiva de este importante club atlético, ha resuelto realizar la asamblea general ordinaria el lunes 15 del corriente á las 8.30 p. m., en el local Almirante Brown 736, tratándose en ella la siguiente orden del día: Lectura y aprobación del acta de la asamblea anterior. Lectura y aprobación del balance. Renovación de la comisión directiva.

MOTOCICLISMO

CLUB ARGENTINO DE MOTOCICLISTAS

Con esta denominación se ha fundado un nuevo club, que se dedicará á cultivar exclusivamente este deporte, y cuya comisión directiva quedó formada por los siguientes aficionados: presidente, Agustín Bonavera; vicepresidente, Angel Vallaro; secretario, Amadeo Héctor Canale; tesorero, José A. Canale; vocales, Andrés Burlando, Miguel A. Norry, Eugenio Cavigilia, Luis Bozzano y Arnoldo Bernasconi.

Se ha instalado la secretaría en la calle México 3558.

NOTICIAS UNIVERSITARIAS

Escuela de Kinisiterapia.

EXAMENES

Los últimos exámenes realizados en este establecimiento, tuvieron los siguientes resultados:

Anatomía descriptiva: María Font y Aída Kaplan, sobresalientes; Emilio Urbinson, Alois Tupembacker, Julio Nonieres, Angela Fernández y Antonio Gollucci, distinguidos; Francisca García, Ana Rendón, Emilio Terbal, María Bondouve y Teresa Batini, aprobados; hubo un aplazado.

Fisiología: Alois Tupembacker y Aída Kaplan, sobresalientes; Angela Fernández, Antonio Gollucci, Julio Nosieres y María Font, distinguidos; hubo tres aplazados.

OBSERVACIONES METEOROLOGICAS

Instalación especial de LA PRENSA

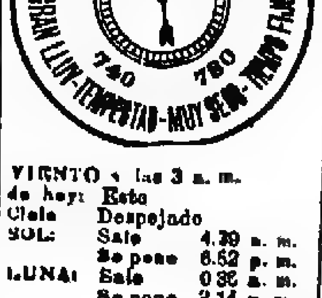

Termómetro		Barómetro
A las 3 a. m. hoy 24.0	VIENTO á las 3 a. m. de hoy: Este	A las 3 p.m. hoy milím. 760.0
Ayer	Cielo: Despejado	Ayer
6 a. m. 26.0	SOL: Sale 4.39 a. m.	6 a. m. 761.0
12 m. 32.0	Se pone 6.52 p. m.	12 m. 760.0
6 p. m. 22.0	LUNA: Sale 0.32 a. m.	6 p.m. 759.5
12 p.m. 25.0	Se pone 3.14 p. m.	12 p. m. 760.5

En otra sección de este número publicamos la informacion relacionada con el ciclón que ayer se desencadenó en esta capital.

Dirección y velocidad del viento: NO., N. y SE., con una velocidad media de 15 kilómetros por hora. A las 12 de la noche soplaba viento N.

Humedad del aire: máxima, 80 mm. Cantidad de agua caída: 27 mm.

Temperatura el día 12 del año anterior: máxima, 31 grados; mínima, 19.6.

Rosario — Termómetro externo 28 grados; id interno 33; barómetro 761; humedad 64; tensión del vapor 20; viento NE.

—Informaciones de la oficina meteorológica argentina—Ha llovido en: Choja 8 milímetros, Juancho 29, Las Armas 10, Las Flores 15, Segurola 8, Santo Domingo 10, Monsalvo 4, Macedo 15, Luján 3, G. Pirán 2, G. Madariaga 24, G. Lavalle 3, G. Conesa 9, Puan 3, Las Rosas 7, Rufino 12, G. Uriburu 17, Nueva Galia 19, C. Vírgenes 2, Uspallata 4, Caucete 5, Mosmota 5, Chepes 15, Santa María 3, Bagual 20, Batavia 2, La Toma 16, Santa Rosa 12, Villa Mercedes 3, Córdoba 9, Craik 5, Chucul 6, General Cabrera 9, Laboulaye 26, La Cautiva 19, La Cruz 19, Lagunillas 1, Mackenna 10, Pilar 1, Río Cuarto 15, Sampacho 3, San Agustín 24, San Ignacio 30, Serrano 10, Villa María 2.

Cálculo del tiempo probable hasta las 3 p. m. de hoy:

Provincia de Buenos Aires—Lluvias parciales, con leve descenso de temperatura.

Santa Fe, Entre Ríos y Corrientes—Lluvias parciales, con leve descenso de temperatura.

Jujuy, Salta y Tucumán—Inestable; poco cambio de temperatura.

Región mediterránea—Lluvias parciales, con leve descenso de temperatura.

Región andina — Seminublado; leve descenso de temperatura.

Neuquén y Río Negro—Seminublado; leve descenso de temperatura.

Chubut y Santa Cruz—Seminublado; leve descenso de temperatura.

BIBLIOGRAFIA

LA SEMANA ILUSTRADA — En Córdoba nace al periodismo, esta revista dirigida por el señor J. Z. Agüero Vera.

Se propone auspiciar en aquel centro, instituciones de carácter literario que estimulen el arte y las ciencias por todos los medios posibles. Organizará torneos literarios y publicará periódicamente números especiales consagrados al progreso de las provincias en todas sus fases.

PUBLICACIONES RECIBIDAS—Revista de Policía, número 351, año XV; "La Plaza", del Rosario, número 769; "Revista semanal" número 38; "Ecos Gráficos", número 23 y 24; "Touring Club de France", año 31, número correspondiente á Diciembre último. "La Verdad", Revista teosófica; se ocupa de ciencia, filosofía, religión comparada y orientalismo, año 7 número 87; "Anales", órgano del Patronato de la infancia, tomo 10 número 2.

TERRITORIOS NACIONALES

CHACO

LAS INUNDACIONES

El gobernador del Chaco comunicó ayer al Ministro del Interior que se inicia el descenso de las aguas del río Paraná.

Las poblaciones inundadas continúan con más de un metro de agua sobre el nivel de las calles.

INSTRUCCION PUBLICA

Escuela Industrial de la Nación—Los alumnos aplazados en dibujo lineal ó trabajo manual, y en dibujo de máquinas, deberán concurrir á la escuela desde el 15 del corriente, de 8 á 12 m., á fin de completar el número de láminas ó ejercicios necesarios para poder rendir examen de dichas materias en el mes de Febrero próximo.

Circular sobre matrículas—Por una circular del Consejo Nacional de Educación, dirigida hace algún tiempo á los presidentes de los consejos, se les comunicó que las matrículas debían ser expedidas firmadas con facsímil. Por una resolución posterior se estableció que las matrículas deberían ser firmadas de puño y letra del presidente y secretario respectivo; pero en vista de que algunos consejos habían expedido ya un gran número de matrículas, de conformidad con la primera disposición, se ha dirigido ayer una nueva circular á todos los consejos, haciéndoles saber que se mantendrá la última resolución, por lo cual los consejos que hubieran inutilizado matrículas con facsímil, deberán devolverlas á la contaduría juntamente con los comprobantes de las rendiciones de cuentas, solicitando en todo caso su reposición por otros nuevos formularios.

HIPODROMO ARGENTINO

PROGRAMA PARA LA REUNION DEL JUEVES 18 DE ENERO

DEPURADO DE FORFAITS Y CON RECARGOS

Primera carrera — PREMIO GUANACACHE — A las 2 p. m.
Distancia 2000 metros $ 4.000 al 1o., 400 al 2o. y 100 al 3o. — Entrada $ 40

STUD	CABALLO	Edad	Peso	PADRE	MADRE	ENTRAINEURS
Monô	1 Verdugo	4	57	Veneno	Franqueza	Isidro Sánchez
Touchstone	2 Pancho	4	57	D. Jubilee	Pitanga	M. de los Santos hijo
Centenario	3 Manzoni	4	57	Uruguay	Gibelotte	V. Petrussiol
Indécis	4 Roi de l'Or	4	57	Val d'Or	Menta	Josías Bret
Abrojo	5 Trajano	4	57	Ajax	Felicia	Alberto Irusta
Aramis	6 Guau Guau	5	56	Violín	Caroya	Carlos Baistroqui
La Torrecita	7 Adelfa	4	55	Sargento	Alfalfa	Santiago Gómez
Madagascar	8 Full Up	4	55	Avington	Satiate	Ramón Toranzo

Segunda carrera — PREMIO HOLEMBERG — A las 2.30 p. m.
Distancia 1400 metros $ 6.000 al 1o., 400 al 2o. y 100 al 3o. — Entrada $ 40

STUD	CABALLO	Edad	Peso	PADRE	MADRE	ENTRAINEURS
Suipacha	1 Relator	3	57	Druid	Regenta	Repúblico Pérez
Dulcamara	2 Bengasi	3	57	Rolo	Mensonge	Santiago Urrutia
Troya	3 Hammerles	3	56	Hamilton	Lyre Bird	P. J. Rodríguez
The Laddie's	4 Licisco	3	57	Olegario	Lisisca	Antonio Quijano
Dina	5 Mitron	3	57	Porteño	Margarita	Martín González
Las Espinas	6 Le Roi	3	57	Porteño	La Perichole	Ireneo Churry
Alacrán	7 Diablotin	3	57	El Amigo	Doña Lus	Gregorio Maine
Aurora	8 Primor	3	57	Uruguay	Primavera	T. Paredes
Surprenant	9 Claret Cup	3	57	Clermont	Sorpresa	Luis Hernández
La Herradura	10 Haitiana	3	55	Hauvillerts	Gironde	José Cela
Olímpico	11 Button Hole	3	55	Master Willie	F Vase	José Otero
Vihuela	12 Aspirina	3	56	Porteño	Aljaba	S. Zabaleta
Sir Rholand	13 Otis	3	57	Orville	H Belle	Bernabé Islas
Corrientes	14 Chaucha	3	56	Livarot	Garra	J. Larroza
Indécis	15 Belle d'Or	3	56	Val d'Or	Gallia	Josías Bret
El Polo	16 Earwing	3	55	Blue Boat	Canción	Angel Alcorta

Tercera carrera — PREMIO TRONADOR — A las 3 p. m.
Distancia 1600 metros $ 5.000 al 1o., 500 al 2o. y 100 al 3o. — Entrada $ 50

STUD	CABALLO	Edad	Peso	PADRE	MADRE	ENTRAINEURS
Pavón	1 Catete	3	57	M. Willie	Weest Zee	J. Roncales
Pandero	2 Moyná	3	57	Druid	Mensajera	Santiago Urrutia
Lancero	3 Tedeschi	3	57	Valero	R. Benheur	Martín Calistro
Petite Ecurie	4 Bizcocho	3	57	Old Man	Brioche	L. de los Santos
Hyde Park	5 Barita	3	55	Orange	Burbuja	Gregorio Maine
Suipacha	6 Ramal	4	54	Agí	Randa	Repúblico Pérez
La Herradura	7 Arco de Oro	3	54	Ortegal	Bombardera	José Cela
El Jockey	8 Maldicente	3	54	D. Jubilee	Mimí	Francisco Licori
Campeón	9 Guarapó	3	54	Etolo	Avellana	A. Olgena
Novela	10 Allegretto	3	54	Porteño	Alcira	Ireneo Churri
Indécis	11 Oro en Polvo	3	54	Val d'Or	Menta	Josías Bret
La Juanita	12 San Benito	3	54	Jardy	Monza	Justo Vega
Pagola	13 Pagola	3	54	Dictador	Savoiotte	Segundo Peña
Olímpico	14 Adel	3	52	Américo	Amiga	José Otero
Cusculo	15 Fum Lam	3	52	Américo	Floresta	S. Zabaleta
Patricio	16 Fosfatina	3	52	Calepino	Fugitiva	Lorenzo García
Buenanueva	17 Verona	3	5[illegible]	Vendome	Valeriana	Justino López

Cuarta carrera — PREMIO REMATE — A las 3.30 p. m.
Distancia 1400 metros $ 4.000 al 1o., 400 al 2o. y 100 al 3o. — Entrada $ 40

STUD	CABALLO	Edad	Peso	PADRE	MADRE	ENTRAINEURS
Abrojo	1 Trajano	4	60	Ajax	Mazette	Alberto Irusta
Winchester	2 Mickey Free	4	56	Abt Vogler	Ombra	Josías Brett
Perú	3 Amphibian	4	56	Water Boy	Degenerate	T. Rivera
Fonola	4 Fonola	4	54	Fortunio	Florinda	Abelardo Gascón
Novela	5 Holborn	4	54	Calepino	H. Brook	Ireneo Churry
Chivilcoy	6 Lancelot	5	54	Neapolis	Lady Silvio	Santiago Urrutia
Reyes	7 Venise II	4	5[illegible]	Vendome	Valeriana	D. L. Gomes
España	8 Zaragoza	4	50	Ovación	Yerba Dulce	Heriberto Trejo
La Magdalena	9 Maravilla	4	50	Le Samaritain	Theonie	Alfonso Valle
Solitario	10 Salva	[illegible]	[illegible]0	Le Sancy	Salima	Luis Hernández
1o de Mayo	11 Flor	5	50	[illegible]	Florida	J. Olivera
Monte Carlo	12 Nought	4	48	Eolo	Lady Sylvio	Gabino Fernández
Three Stars	13 Brillant	6	4[illegible]	Wagram	Britannia	Domingo Centenaro
El Trébol	14 Ossian	[illegible]	4[illegible]	[illegible]	Barcarola	Isidoro Troncazos
Aramis	15 Perverso	5	46	Wagram	Filigrana	Carlos Baistroqui
Tacuarí	16 Prusia	4	44	Personage	Kiss	J. Arvilla
Los Andes	17 Colonel	4	44	King's House	Lady Clifden	Justino López

Quinta carrera — PREMIO COGHLAN — A las 4 p. m.
Distancia 2500 metros $ 6.000 al 1o., 600 al 2o. y 100 al 3o. — Entrada $ 60

STUD	CABALLO	Edad	Peso	PADRE	MADRE	ENTRAINEURS
Curupaytí	1 B. Diamond	3	52	D. Jubilee	Minorva	Edmundo Fraser
The Laddie's	2 Espátula	3	51	Old Man	Enfantine	V. Quijano
Atenas	3 Masónico	3	5[illegible]	M. Willie	Masona	Amadeo Bonetto
Las Cañas	4 Comodoro Py	4	46	Druid	Avispa	Bartolomé Olivieri
Perú	5 Dominguito	3	49	Star Ruby	Gigantea	T. Rivera
Lancero	6 Jehová	3	47	D. Jubilee	Jenny	Martín Calistro
El Jockey	7 Maldicente	3	46	D. Jubilee	Mimí	Francisco Licori
La Juanita	8 Germánico	3	45	Germinal	Billa	Justo Vega
Las Heras	9 Huincá	3	44	Ivanoe[illegible]	Meca	Hilario Almeira

Sexta carrera — PREMIO DONADO — A las 4.30 p. m.
Distancia 1700 metros $ 4.500 al 1o., 450 al 2o. y 100 al 3o. — Entrada $ 4[illegible]

STUD	CABALLO	Edad	Peso	PADRE	MADRE	ENTRAINEURS
Hawkins	1 Ohohó!	4	57	Ranpiet	Lira	Pío Jean
Three Stars	2 Brillant	6	5[illegible]	Wagram	Britannia	D. Centenaro
Congreso	3 Royan	4	54	Amurs	Roxelane	Felipe Núñez
Baleke	4 Forastero	4	51	Chaucer	Unsightly	Marcelino Celi
Curupaytí	5 Aeroplane	4	51	Ovación	T. Warren	Edmundo Fraser
Chivilcoy	6 Lancelot	5	50	Neapolis	Lady Silvio	Santiago Urrutia
Los Andes	7 Lordminster	4	49	Lord Melton	Old Q. Girl	Justino López
Talión	8 Shut Up	4	49	D. Jubilee	Mimí	Alejandro R. Cappi
Los Misterios	9 Camaleón	4	49	Alacrán	Mareada	José Fiorito
Sans Peur	10 Bouchon	4	49	Germinal	Billa	Bartolomé Olivieri
Los Nogales	11 Satania	3	48	Ovación	Satánica	Juan Valla
Tres Marías	12 Lady Melton	4	47	Lord Melton	Guirnalda	Gustavo Soli
Asteroide	13 Ayesha	4	47	Kinley Mack	Ogalala	Enrique J. López

Séptima carrera — PREMIO MONROE — A las 5 p. m.
Distancia 2500 metros $ 5.000 al 1o., 500 al 2o. y 100 al 3o. — Entrada $ 45

STUD	CABALLO	Edad	Peso	PADRE	MADRE	ENTRAINEURS
El Jockey	1 Volador	3	58	Val d'Or	La Polla	Francisco Licori
Sceptre	2 S. Borombón	6	58	Le Mat	Santa Rosa	Samuel J. Dogget
Ernestina	3 Young Hermit	6	55	Gay Hermit	Alba	Juan Alvariza
Los Misterios	4 Conde White	6	55	Violín	Norah II	José Fiorito
Atenas	5 Antipirina	5	51	Bolívar	Atenas	Amadeo Bonetto
Don Gonzalo	6 Final	3	50	El Amigo	Fama	Eduardo Elena
Amateurs	7 Joao Cándido	3	45	Batt	Irlanda	Braulio Casuriaga

Octava carrera — PREMIO PLAZA (Carrera de 8 vallas) — A las 5.30 p. m.
Distancia 3400 metros $ 3.000 al 1o., 300 al 2o. y 10[illegible] al 3o. — Entrada $ [illegible]

1 Pocker 75	4 Garugú 75	6 Ayacucho 75
2 Ternera 75	5 Langosta 75	7 Brighton 75
3 Mataco 75		

[illegible] E INDUSTRIAL[illegible]

EXPERIENCIAS AGRICOLAS

Para aumentar la cosecha de patatas

Cuando se trate de variedades de patatas que sean de bastante florescencia, y que se cultiven en tierras no muy ricas en materiales alimenticios, el agricultor puede poner en práctica, en vía de ensayo, la experiencia que pasamos á detallar, y que en repetidas ocasiones ha dado un resultado positivo.

En Amberes, el agrónomo M. Bauwens, hizo experiencias en el cultivo de la patata, con las variedades de tubérculos denominadas "Walin" y "de flor blanca".

Con la primera de estas variedades, ensayó el corte de la flor, considerando que con ello conseguiría una cosecha más abundante, como lo aseguraron varios profesores antiguos.

Obtuvo por área, cortando la flor, 257'5 de tubérculos grandes y 61 de tubérculos pequeños, haciendo un total de 318'5 kilogramos.

Sin cortar la flor, la misma variedad y en la misma extensión de terreno, le dió las cifras siguientes: 237'5 de tubérculos grandes y 61 de tubérculos pequeños, haciendo un total de 298'5 kilogramos.

Con la otra variedad de patata de flor blanca, obtuvo el agrónomo Bauwens, la siguiente producción: cortando las flores: 288 de tubérculos grandes y 61 de tubérculos pequeños, lo que hace un total de 349 kilogramos.

Sin cortar las flores: 284'5 de tubérculos grandes y 57'5 de tubérculos chicos, haciendo un total de 322 kilogramos.

En concreto, estas experiencias inducen á cortar las flores, pues esta operación hace producir un aumento de 27 kilogramos por área, ó sean 2.700 kilogramos por hectárea que, como se ve, se trata de un aumento considerable.

Científicamente, la razón de este cambio en las cosechas de patatas, cortando las flores no está todavía bien demostrado lo que hace se preste atención al ensayo para poder precisar el valor de esta práctica útil y conveniente para muchos chacareros.

Si la supresión de la flor evita un desgaste de materias fertilizantes á las plantas, el caso, á no dudarlo, sería de importancia, sobre todo teniendo en cuenta, que se trata de una labor sencilla que redunda en un marcado beneficio del agricultor.

Tratándose de cultivos intensivos, esta experiencia es de aconsejarse.

Estudio agronómico

Para el 25 de Mayo partirá el agrónomo Miguel Angel Tobal, de la redacción de LA PRENSA, á estudiar la aparición de una enfermedad que ataca á los árboles forestales y de adorno.

Esta afección se propaga con intensidad, produciendo la mortandad inmediata de las especies que ataca con preferencia.

TRIBUNALES

Quiebras

El juez de feria, por la secretaría del doctor Britos (hijo), ha declarado en quiebra á don Matías Lozano Cutillas, establecido con depósito de paños en la calle Venezuela 2709, á solicitud de don Fernando Sanjurjo, acreedor por la suma de 2.746.76 pesos.

Se designó contador á don Carlos C. Bikmán, señalándose la audiencia del 14 de Febrero, á las 2 p. m., para que tenga lugar la junta de verificación de créditos.

—Por el mismo juzgado y secretaría, ha sido también declarado en quiebra, don Bernardo Castro, vendedor ambulante de mercaderías á plazo, domiciliado en la calle Inclán 935, la que fué declarada á pedido de su acreedor don Boris Garfunkel.

Se nombró contador á don Benjamín Sarmiento, debiendo efectuarse la junta de verificación de créditos el 10 de Febrero, á las 3 p. m.

—Ante la misma secretaría, se presentó don Francisco Perroni, establecido con zapatería en la calle Brasil 1219, pidiendo ser declarado en quiebra.

El balance acompañado arroja un activo de pesos 2.346.30, y un pasivo de pesos 2.916.28.

—Don León S. Grabois, vendedor á plazos de mercaderías en general, en la calle San Luis 3081, se ha presentado á la misma secretaría, pidiendo ser declarado en quiebra.

Según el balance acompañado, el activo es de pesos 3.286.05, y el pasivo de pesos 4.216.12.

NOTICIAS MUNICIPALES

El subterráneo

De acuerdo con un extenso informe de la dirección de obras públicas, la Intendencia ha resuelto aprobar los planos relativos á la construcción de la estación del tranvía subterráneo en la plaza Once de Septiembre, que fueron presentados por la compañía Anglo-Argentina, y confeccionados y estudiados en unión de los técnicos del ferrocarril del Oeste.

En dichos planos se ha tenido en cuenta la futura ubicación del palacio municipal y los ensanches de la plaza, así como también las observaciones formuladas por el departamento de obras públicas, respecto á la fijación de la altimetría general, y el acceso á la estación subterránea que construirá el ferrocarril del Oeste y á la actual: observaciones que han sido aceptadas por la empresa Anglo-Argentina.

La altura de un edificio

La Intendencia, de acuerdo con lo informado por el departamento de obras públicas, se ha opuesto á que la Compañía Alemana Trasatlántica de Electricidad dé una altura de 45 metros al edificio que construirá para fábrica de energía en los terrenos de la calle Azopardo, de Humberto I á San Juan, por considerar que l altura máxima, en relación á la anchura de la calle, determinada por el reglamento de construcciones, es de 25 metros.

Banda municipal

Esta noche á las 9, la banda municipal de música que dirige el maestro Malvagni dará un escogido concierto en el bosque de Palermo.

Refacciones en una escuela

La Intendencia ha dirigido una nota al Ministerio del Interior, en la cual solicita que se hagan refacciones interiores y exteriores en el local de la escuela de artes y oficios para mujeres, calle Ayacucho, 1052.

Convenio celebrado

Entre la Intendencia y el señor D. Lets, se ha celebrado un convenio, por el cual éste vende un terreno de 9.50 metros cuadrados en la calle Cerrito 1015, que está afectado á la rectificación de la misma, por la suma de 2.065 pesos.

Prohibición levantada

La Intendencia ha resuelto levantar la clausura impuesta á los hornos de ladrillos de la Sociedad Católica Irlandesa, á consecuencia de una solicitud que presentó ésta, en la cual exponía las causas de fuerza mayor que le habían impedido colocarlos de acuerdo con las ordenanzas en vigor, y asimismo, los graves perjuicios que le reportaría si los hornos de referencia dejasen de producir los ladrillos que se emplean en la construcción de edificios destinados á la beneficencia pública.

Arreglo de calles

Se ha dispuesto efectuar reparaciones en el pavimento de Bogotá, Sud América, Avellaneda, Mocoretá, Gaona, Miriñay, Hortiguera, Provincias Unidas, Convención, Culpina, Lafuente y Fray Cayetano, las que se encuentran en malas condiciones para el tránsito.

TURNO DE FARMACIAS

Durante el día de hoy, permanecerán abiertas las siguientes farmacias:

Sección 1a.—Tucumán y Maipú; Cuyo 581; Corrientes 718 y 25 de Mayo y Viamonte.

Sección 3a.—Defensa 132 y México; Bolívar [illegible].

Sección 4a.—Carlos Pellegrini 170; Cerrito 733, y Talcahuano y Sarmiento.

Sección 5a.—Avenida de Mayo y Tacuarí, Santiago del Estero y Moreno, México y Lima.

Sección 6a.—Viamonte 1700, Rivadavia 1619, Callao y Lavalle y Corrientes y Ayacucho.

Sección 8a.—Cevallos y Chile y Alsina y Sáenz Peña.

Sección 9a.—Cangallo y Andes, Pueyrredón y Viamonte, Pueyrredón 53.

Sección 8a.—Alberti y México, Rivadavia 2353 y Moreno y Pichincha.

Sección 9a.—Anchorena 300, Corrientes y Gallo, Cangallo 3801 y Rivadavia 3[illegible].

Sección 10a.—Rivadavia y Colombres, Belgrano y Loria y México y Loria.

Sección 11a.—Rivadavia 5415, Río de Janeiro 1189 y Corrientes 4[illegible] y 4169.

Sección 13a.—Belgrano y Artes y Oficios y San Juan y Artes y Oficios y J. M. Moreno y Formosa.

Sección 13a.—Paraguay y Esmeralda, San Martín 904 y Santa Fe y Libertad.

Sección 14a.—Defensa 1391 y Estados Unidos y Chacabuco.

Sección 15a.—Rodríguez Peña y Vicente López, Junín y Santa Fe y Las Heras y Andes.

Sección 16a.—Bernardo de Irigoyen y San Juan, Brasil 966 y Santiago del Estero y San Juan.

Sección 17a.—Santa Fe y Laprida, Paraguay y Gallo, Azcuénaga y Paraguay y Las Heras 1171.

Sección 18a.—Europa y Pozos, Entre Ríos é Independencia y Cochabamba y Pichincha.

Sección 19a.—Santa Fe y Coronel Díaz, Charcas y Canning y Serrano y Guatemala, Santa Fe 3544.

Sección 20a.—Independencia y Rioja, San Juan 2525, Boedo y Tarija y Pavón y 24 de Noviembre.

Sección 21a.—Canning y Rivera, Garcón y Alvarez y Rivera y Godoy Cruz.

Sección 23a.—Rivadavia 6864, Directorio 3763, Gaona 1532, Río IV y Malvinas, Rivadavia 7400, Caracas y Franklin, Beltrán y Bogotá.

Sección 24a.—Olavarría 283, Almirante Brown 1068 y Lamadrid y Almirante Brown.

Sección 25a.—P. Unidas y Baradero, Segurola y San Eduardo.

Sección 26a.—Brandsen y Montes de Oca y Patricios 935.

Sección 27a.—Cabildo 702.

Sección 28a.—San José y Brasil.

Sección 29a.—Cabildo 2403, 3501 y 1001, Cramer y Echeverría, Monroe y Conde.

Sección 30a.—Patricios 1328.

Sección 31a.—Calle 2 esquina 3 (Villa Urquiza), Bebedero 4201, Monroe y Miller.

Sección 32a.—California 1402, é Iriarte 456.

Sección 33a.—Triunvirato 1301.

Sección 34a.—Rioja 1998, Urquiza y Garro.

Sección 35a.—Helguera 3176.

Sección 36a.—Avenida Sáenz 1123, Avenida La Plata 1680.

Sección 37a.—Habana 270 (Villa Devoto).

Sección 38a.—San Fernando entre Chicago y Arrecifes.

Sección 40a. — Rivadavia y Pola, Rivadavia 10728.

PUERTOS, ADUANAS é IMPUESTOS

La recaudación aduanera

La aduana de la capital recaudó durante el día de ayer, por derechos de importación, almacenaje, eslingaje, sellos y adicionales, la cantidad de pesos 838.543.76 moneda nacional y pesos 2.514.427 oro.

Movimiento del puerto

Durante el día de ayer, 25 vapores efectuaron operaciones de carga en el interior del puerto, 22 alijan en lanchas y 10 en la rada.

En la actualidad hay capacidad en los depósitos fiscales para 68.000 cascos y 63.550 toneladas de mercaderías.

Registro de firmas

La administración de la aduana de la capital, acordó ayer el registro de firma, para poder operar en las dependencias de la repartición, á las siguientes casas comerciales:

Wolgall y Ekier, Macadam J. F., Cerini Manuel, Rigoli Hermanos, Morlini Pedro, Ministerio de Agricultura, Carrizo Francisco F., Bagley M. B. y C., Ministerio de Obras Públicas, Falcone José, Despause Hermanos, Bloch J. M., Bassi Daniel y Compañía, Orenstein Keppel Sociedad Anónima, Sam León, Wello y Algelt, Sangrador González Vogel Kulemkampf, García Alfredo, Costaguta David y Compañía, Beautemps Henri, Thompson H. C. y Cía., Llorente J. C. y Cía., Crestin A. y Cía., Tersolo y Cía., Fernández Segundo y Cía., Laurragaray Arbella y Cía., Polledo y Ca., Pfeiffer Arturo y Cía., Fritz Ferrini y Cía., Barclay y Cía., Max Gucksmann, Desire Defosez, Cabaut y Cía., Estevan G., Roviralta Boni, Fevre Julio (hijo) y Cía., Singer Serving Machine y Cía., Martín y Cía., Dell'Oca y Parmentier, Pitaluga Carlos, Martines Eduardo, Dell'Oca y Parmentier, M. Duche hijos, General Mercanti Cía., Agentes marítimos, Houders Brothers y Cía., Wm. H. Muller y Cía., Bernardo Pascio y Bozalla Juan.

Juicio por cobro de pesos

El Poder Ejecutivo ha resuelto que el procurador fiscal de la capital proceda á iniciar juicio contra la sociedad La Platense, hasta obtener el pago de la suma de 4.908.40 pesos que adeuda por reparos formulados por la oficina de servicio y conservación del puerto de la capital.

Análoga orden fué impartida al procurador fiscal de Tucumán, para que inicie las acciones del caso contra el señor Jesús Díaz, hasta obtener el pago de 103.40 pesos moneda nacional, en concepto de impuesto y multa por haber expedido 9 kilos 400 gramos de tabaco sin las estampillas correspondientes.

Buque de cabotaje

El Ministerio de Hacienda ha dejado sin efecto las resoluciones de fecha 3 de Julio y 11 de Octubre de 1911, por las cuales no se hacía lugar al pedido de que se considerase á la chata "La Blanca" como buque de cabotaje.

Al mismo tiempo, se ordena á la aduana de la capital, liquide los derechos portuarios correspondientes á la chata "La Blanca", por encontrarse dentro de las condiciones que prescribe la ley 7049.

Comisión portuaria

Ayer se reunió la comisión asesora de la administración del puerto de la capital, en el edificio de la dirección general del mismo.

Según las informaciones que nos han sido suministradas, se cambiaron ideas acerca de la reparación de los muebles derruidos.

El presidente de la comisión dió cuenta del estado en que se encuentra el proyecto que se presentará á la consideración de la comisión referida.

Se habló también sobre las reparticiones de que se hará cargo mañana el director del puerto.

Pavimentación de las calles del puerto

Ha sido aprobado el contrato celebrado entre la dirección general de puentes y caminos y los señores Antonio Ferro é hijos, para la construcción del adoquinado de la cuarta zona, sección tercera de las calles de acceso y circulación del puerto de la capital, por la suma de 79.226.11 pesos moneda nacional.

CENTROS SOCIALES

FIESTAS PARA HOY

"Matinées" y función

Otras informaciones

Organizaron matinées para hoy, los siguientes centros sociales:

Submarino Peral, en el Orfeón Español, Piedras 354; La Tosca, en el Operai Italiani, Sarmiento 1374; César Cantú, en la Colonia Italiana, Larrea 535; Juventud Alegre de San Cristóbal, en la Tipográfica Bonaerense, San Juan 3244; Los Cívicos Unidos, en el salón Il Bel Paese, Olleros 3279; Qué te parece? en el salón Villa Crespo, Triunvirato 764; Nuevo Submarino Peral, en el Orfeón Gallego Primitivo, Chacabuco 955.

Por la noche: Primo Circolo Mandolinístico Italiano, fiesta musical, función y baile, en la Giuseppe Garibaldi, [illegible]

[illegible]

[illegible] ORGANIZA [illegible]

[illegible]

TOME Y [illegible] el próximo [illegible] que se llevará á cabo en el salón de la sociedad Española de Belgrano.

SUBMARINO PERAL — Renovó su comisión directiva en la siguiente forma: Presidenta, E. Suárez; vicepresidente A. Alfonso; secretario, E. Masaro; F. Díaz, tesorero, M. Fernández, ocho vocales y dos revisores de cuentas.

CULTO CATOLICO

Iglesia Metropolitana.— Archicofradía de la Consolación y Correa—Iglesia de La Merced—Por el Cristo de la Salud—Centro Jóvenes Católicos—Iglesia de San Juan—Sociedad Juventud Católica — En honor de un religioso — Culto del día.

En la iglesia Catedral habrá misas hoy, desde las 7 de la mañana hasta la 1 de la tarde, cada hora, menos á las 12 m. De éstas, la de las 9, será cantada y con sermón.

—La archicofradía de Nuestra Señora de la Consolación y Correa, celebrará hoy, en el templo de San Agustín, su ejercicio mensual.

A las 8 de la mañana, habrá misa rezada y de comunión general, con sermón, predicará el superior de los agustinos, padre Blas Barrigo, y á las 5 de la tarde, tendrá lugar el ejercicio de costumbre.

—Hoy se oficiarán misas en la iglesia de Nuestra Señora de La Merced, desde las 7 de la mañana hasta la 1 de la tarde, cada hora, menos á las 12 m.

A las 10, habrá misa parroquial explicada, con sermón, y á las 8 de la noche, los cultos dominicales de costumbre, con plática y bendición con el Santísimo.

—En el templo de La Piedad se celebrará hoy, á las 10 de la mañana, en honor del Santo Cristo de la Salud, una misa cantada, después de la cual predicará el presbítero José Escalera, el sermón de circunstancias.

—En la capilla de las Victorias se celebrará hoy, á las 8 de la mañana, una misa de comunión general para los miembros del Centro Jóvenes Católicos, los cuales la dedican á su patrona, la Virgen del Perpetuo Socorro.

Los mismos se reunirán en asamblea, á las 10, en una de las salas privadas de aquel templo, y á la 5.30 de la tarde, concurrirán á la capilla del Santísimo Sacramento, calle San Martín 1039, donde, á las 6, se efectuará una procesión solemne, con la imagen del titular.

Hoy, á las 11 de la mañana, habrá misa cantada en la iglesia de San Juan Bautista, con sermón, en francés.

A las 3 de la tarde, se oficiarán vísperas cantadas, al terminar las cuales, se predicará en vascuence.

—La Sociedad Juventud Católica, en ocasión del 21 aniversario de su fundación, celebrará esta noche á las 8.30, en su local social, calle Matheu 128, una velada literario-musical, la cual dedica á sus asociados y sus familias.

—Los religiosos mercedarios, que dirigen el colegio San Pedro Nolasco, han organizado una fiesta en honor de su superior, padre José H. Márquez, la cual se realizará esta tarde, á las 4, en el local de dicho establecimiento, situado en la calle Gaona, esquina Espinosa.

El programa del acto consta de dos partes, y en él figuran interesantes números musicales y literarios, á cargo de distinguidos aficionados.

—Apostolado de la Oración— Enero 14—San Hilario.

—Cuarenta horas—Capilla del Carmelo (Charcas 1464).

CULTOS VARIOS

Iglesia Metodista Episcopal, esquina Junín y Charcas. Servicios en castellano—Hoy, sermón, á las 8.30 a. m., escuela dominical á las 9.45 a. m. y á las 8 p. m., sermón por el pastor doctor Thompson. Escuela dominical, á las 9.45 a. m. Servicios especiales: durante la semana corriente habrá diariamente dos servicios de avivamiento; el primero á las 6 a. m., y el otro á las 8 p. m. A esta hora predicará el reverendo Penzotti.

Iglesia Metodista Episcopal—Primera iglesia (inglesa), Corrientes 718. Pastor, reverendo P. P. Mac Laughlin. Sermón: á las 11 de la mañana y á las 8 de la noche. Escuela dominical, á las 10 a. m. Hoy y todos los miércoles, á las 8 p. m., culto de oración.

Tercera iglesia Metodista Episcopal, Saavedra 1283. Escuela dominical. Hoy habrá sermón á las 8 p. m.

Quinta iglesia, calle Alte. Brown número 1050—Escuela dominical, de 9.30 á 10.30 a. m. Plaza Solís, 3.30 p. m. Culto de oración, jueves, 7.30 p. m. Culto en italiano, viernes, 7.30. Sermón, hoy, á las 7.30 p. m. Pastor, Juan Robles.

Iglesia Evangélica Alemana, Esmeralda 168—Hoy, á las 2 p. m., confirmación y comunión en alemán; á las 11 a. m., servicio para los niños.

En la capilla Evangélica, Constitución 3615, habrá escuela dominical á las 2 de la tarde y sermón á las 8 de la noche.

En Sarandí, ferrocarril del Sud, sermón, á las 2 p. m.

Ejército de Salvación—En el local Rivadavia 3390 se celebrarán diversos cultos los domingos, á las 8.30 a. m. y á las 8 de la noche.

Iglesia Evangélica Argentina — Los cultos dominicales organizados para hoy, son los siguientes:

Brandsen 1233, á las 8 a. m., sermón por R. J. Williams.

Serrano 1417, á las 8 p. m., sermón por V. V. Andrade.

San Francisco (Brandsen y General Pintos)—A las 3 p. m., sermón por R. G. Larrosa.

Lanús, Santa Teresa, esquina Once—Culto de predicación los domingos, á las 9 a. m., y escuela dominical, á las 2 p. m.

Calle España y Nueva — Cultos los jueves, á las 8 p. m., y sermón dominical, á las 10 de la mañana.

Barceló—A las 8 p. m., sermón por F. Culbert.

Flores (Laguna 1282)—Sermón por F. A. Piszuti.

Avenida Sáenz y Caseros—A las 9 p. m., sermón por Blas A. Moranchel.

Cultos familiares—Martes y miércoles dirigidos por varios hermanos, en los barrios de Almagro y Palermo.

Culto Bautista — Capilla Estados Unidos 1276 — Cultos evangélicos, los martes, jueves y domingos, á las 8 de la noche. Hoy, á las 10 de la mañana, en francés, y á las 8 de la noche, en castellano, predicará el pastor Besson.

Pueyrredón 451 — Cultos evangélicos los domingos, á las 9 a. m., y á las 2 p. m., escuela dominical, á las 2 p. m.

Iglesia Evangélica Argentina (Gascón 908). Esta iglesia celebra los siguientes servicios:

Almagro—Gascón 908, domingos de 9 á 10 a. m., culto en italiano, de 10 á 11 a. m., escuela dominical, de 8 á 9 p. m., culto de predicación y los miércoles de 8 á 9 p. m., culto de oración.

Capilla—Avenida Sáenz y Caseros, domingos de 3 á 4 p. m., escuela dominical y culto de predicación de 8 á 9 p. m.

Lomas — Rivera y Azara, miércoles y domingos á las 8 p. m., culto de oración y culto de predicación.

Barceló—Domingos de 9 á 11 a. m., escuela dominical y culto de predicación.

Iglesia Cristiana, Cabildo 2347, Belgrano—Cultos con sermón por el pastor W. J. Burner, los domingos y miércoles, á las 8 p. m.

Misión Evangélica Italiana — Pastor Silvio Lotti—En el salón del templo de la calle Corrientes 718, habrá escuela dominical, todos los domingos, á las 2 de la tarde y á las 8, sermón por el pastor Silvio Lotti.

Medrano 366—A las 9.30 a. m., escuela dominical.

Iglesia Bautista de Constitución, calle Garay esquina Santiago del Estero—Escuela dominical todos los domingos á las 9 a. m., cultos evangélicos, sermón en castellano los domingos á las 10.15 a. m., y los domingos y miércoles á las 8 p. m.

—Los sábados y domingos, á las 5, el reverendo Sylas D. Dauberty, pastor de la misión de la iglesia Evangélica Luterana en Sud América, oficiará en el Smith Memorial, calle Mendoza y Conesa, Belgrano, un sermón en idioma inglés.

Culto Evangélico, Nahuel Huapi 1760—Todos los martes, de 8 á 9 p. m., habrá culto evangélico, dirigido por [illegible]

[illegible]

Misión Evangélica [illegible] habrá reunión [illegible] calle Brasil 1760, para [illegible] las escuelas dominicales [illegible]

INFORMACIONES UTILES

CALENDARIO

Calendario gregoriano — Enero 14 — Festividad católica — San Hilario. [illegible] gregoriano — 1 de Enero — [illegible] [illegible] Sábado 31 de [illegible] de 5671. [illegible] mahometano [illegible] de 1330.

FECHAS HISTORICAS

14 de enero

1807—Intimación inglesa—Los generales ingleses Sterling y Auchmuty intiman la rendición de Montevideo al marqués de Sobremonte, que mandaba la guarnición de la plaza. La intimación es rechazada con toda energía.

1816—Saqueo de Jujuy—La vanguardia del ejército realista de retirada al Alto Perú saquea la ciudad de Jujuy, al mando del coronel Olañeta y luego se dirige á Humahuaca.

1818—Nacimiento de Alsina—Nace en la ciudad de Buenos Aires el doctor Alsina, escritor, orador, político y hombre de Estado de mérito.

1827—El ejército de Alvear—El ejército republicano á las órdenes de don Carlos María de Alvear, entra en territorio brasileño por la provincia de Río Grande.

1868—Delegación de mando—El general Mitre delega el mando en jefe del ejército aliado en el marqués de Caxias, para bajar á Buenos Aires á ocupar la presidencia de la República, que había quedado acéfala por muerte del vicepresidente en ejercicio doctor Paz.

BOLETIN DEL DIA

Servicio general de correspondencia

Se despachará correspondencia:

El 15, á las 8 a. m., para Río de Janeiro y Europa, en el "K. F. August" (sin alcance); el 16, á las 11 a. m., para Santos y Europa, en el "P. di Udine" (sin alcance), y el 17 á las 8 a. m., para Brasil, Canarias y Europa, en el "Córdova" (sin alcance).

—Se distribuirá correspondencia:

El 17 de Europa, en el "Regina Elena", con fechas hasta el 30 de Diciembre.

Ordenes de pago

El Ministerio de Hacienda ordenó ayer se entregue por tesorería la cantidad de 133.416 pesos á la dirección de obras de salubridad, para atender á los gastos que origina la provisión de agua á los cuarteles de la provincia de Salta.

A la policía de la capital se le manda entregar la suma de 50.000 pesos, para la renovación del material del cuerpo de bomberos.

Puente sobre el río Santa Lucía

Ha sido aprobado el proyecto para la construcción de un puente levadizo sobre el río Santa Lucía, en Paso Rubio, provincia de Corrientes, cuyo presupuesto asciende á la suma de pesos 82.904.21 moneda nacional, y se llama á licitación pública por el término de 45 días, para la provisión de la parte metálica del mismo.

Honorarios

El Ministerio de Obras Públicas ha reconocido un crédito de 26.984.70 pesos moneda nacional, á favor del ingeniero señor Carlos Agote, en concepto de honorarios por la preparación del proyecto de construcción del edificio del museo de historia natural.

BOLSA, BANCA Y NEGOCIOS

OPERACIONES DE AYER

El valor de $ 100 oro en la Caja de Conversión es de 227.27 moneda nacional.

1 argentino (5 $ oro) vale.	$	11.36 m|n.
1 peso moneda nacional vale.	"	0.44 oro
1 libra esterlina (5.04 pesos oro)	"	11.46 m|n.
1 moneda de 20 francos (4 $ oro))	"	9.09 "
1 alfonsino (5 $ oro)	"	11.38 "
100 liras (20 $ oro)	"	45.45 "
100 marcos ($ 24.70 oro)	"	56.18 "

NEGOCIOS DE TITULOS

Se hicieron pocas operaciones con títulos, y todas sin importancia, como sucede siempre en la única rueda del sábado. Los precios se mantuvieron dudosos.

Las cédulas nacionales K bajaron 10 centavos, de 99 á 98.90. Los bonos municipales de pavimentación, servicio semestral, bajaron 30 centavos, de 90.50 á 90.20. Las acciones de la Compañía Sud Americana de Billetes de Banco subieron 50 centavos, de 31.50 á 32. Los certificados de 80 por ciento del Banco El Hogar Argentino bajaron un punto, de 252 á 251.

UNICA RUEDA

Cédula argentina, contado, $ 20.000 á 97.10; 19.500 á 97.20; 5.000 á 97.10; 2.200 á 97.20, y 10.000 á 97.10. Total, $ 56.500. Para mañana, $ 91.000 á 97.20. Serie K, contado, $ 13.200 á 98.90.

Bonos municipales de pavimentación, servicio semestral, contado, pesos 10.000 á 90.20.

Acciones de la Compañía Sud-Americana de Billetes de Banco, contado, 31 á 251.

Acciones de Catalinas, para mañana, 300 á 12.60.

Certificados de 80 por ciento del Banco El Hogar Argentino, contado, 21 á 251.

Acciones de la Sociedad General Pobladora, para mañana, 100 á 41.50.

LETRAS Y CAMBIOS

El mercado de cambios sigue sin negocios por falta de giradores, con tipos iguales, cuya tendencia es de baja.

La cotización del día fué: letras á 90 días, sobre Londres, á 48 7/16; sobre París, á 5.08; sobre Amberes, á 5.12; sobre Hamburgo, á 4.13, y sobre Río de Janeiro, á 14.860 reis por libra esterlina.

Los tipos de cambio anotados en el cuadro adjunto son suministrados por los respectivos Bancos.

BANCOS	Inglaterra	Francia	Alemania	Italia	[illegible]
Nación	48 3/16	5.05 1/2	4.10 1/2	5.07	5.44
Londres	48 1/8	5.06	4.09		
Provinc.	48 1/4	5.05 1/2	4.10	5.01 1/2	5.45
Italia	48 1/8	5.06	4.11	5.07 1/2	5.46
Español	48 3/16	5.06	4.11	5.08	5.44
Alemán	48 3/16	5.05	4.11 1/2	5.07	5.42
Arg. A	48 3/16	5.06 1/2	4.11	5.08	5.42
Galicia	48 1/4	5.06 1/4	4.11 1/8	5.09	5.48
Francés	48 7/32	5.06 1/2	4.11	5.06	5.45

Por cable se gira de 47 3/16 á 47 5/8, sobre Londres, y á 5, sobre París.

El Banco de la Nación gira en pequeñas letras á la vista, sobre Inglaterra, á 47 5/8; sobre Francia, á 5.00; sobre Bélgica, á 5.02; sobre Alemania, á 4.05 1/2; sobre Italia, á 5.02 1/2, y sobre España, á 5.40.

DESCUENTO BANCARIO

Se mantiene firme la tasa bancaria del descuento por no disminuir la demanda, cobrándose de 7 3/4 á 8 1/2 por ciento al año.

CAJA DE CONVERSION

Movimiento del día: Entrada, pesos 456.65, y salida, pesos 3.272.17. [illegible]

VALOR DE LA PROPIEDAD

REGISTRO DE LA PROPIEDAD—INFORMACIONES OFICIALES

Fincas vendidas é inscriptas en el registro de la propiedad, el día 12 de Enero de 1912:

Achával esquina Lobos, lote 1, manzana X, 11.12 por 15.30, pesos 2.361.18.

Alvarez Thomas número 370, mide en el frente 8.62 y 5.14 en el contrafrente por 28.60 y 28.98, pesos 7.500, edificado.

Allende esquina Morán, lotes 24 y 25, manzana 38, 20.85 por 33.53, pesos 600.

Ambato esquina Pepirí lote B manzana 18, 12.12 por 11.70, y lote A, manzana 18, 17.52 por 11.70, todo en pesos 3.522.

Ambato entre Pepirí y Ella, lote C, manzana 18, 12.12 por 11.70, en pesos 1.138.20.

Areco entre Murguiondo y Oliden lote 20, manzana C, 8.66 por 44.39, en pesos 3.407.70.

Arrecifes entre Homero y White, lote 10, manzana H, metros cuadrados 215, pesos 1.680.

Blanco Encalada entre Miller y Alvarez Thomas, lote 20, manzana A, 8.66 por 41.23, pesos 6.185.85.

Camarones entre Helguera y Argerich, lote 24, manzana 79, 8 por 58, en pesos 560.

Campana entre Timbó y América, lote 6, manzana X, 8.66 por 29.77, pesos 400.

Concordia entre Melincué y Nogoyá, lote 27, manzana 6, 8.66 por 24.61, pesos 2.400.

Caracas entre Tequendama y América, lote 25, manzana 362, 8.66 por 30.35, pesos 2.000.

Caseros número 3263 al 3269, lote 8, 8.66 por 29.44, pesos 15.000, edificado.

Céspedes número 3969, 9 por 28.38, y 26.97, en pesos 9.600, edificado.

Cochabamba números 3596 al 3600, esquina Boedo número 1102, mide en los costados 17.34, 10.43 por 10.77 y 18.48, pesos 33.000, edificado.

Echeverría esquina Miñones, lote 3, manzana G, 10.82 por 38.97, en pesos 9.562.50.

Estados Unidos número 2248, 17.79 por 60.62, pesos 41.500, edificado.

Estados Unidos número 3375, 7.79 por 60.35, pesos 15.675, edificado.

Esteban Bonorino 280, 9.17 por 38.53, pesos 40.000, edificado, con un martillo en contra de 3.11 de frente por 8.66 de fondo.

Famatina entre San Francisco y Cachi, lote 1, manzana 11, 8.66 por 35, pesos 3.683.60.

Gaona entre Terrero y Andrés Lamas, lote 6, manzana F, 8|66 por 22.5z, pesos 5.146.

Godoy Cruz número 1442, 7.79 por 43 59 y 45.22, pesos 14.500, edificado.

Las Palmas entre Corrales y Norquín, lote 20, manzana T, 8.66 por 19.84, pesos 900.

Larsen entre Campana y Llavallol, lotes 8 y 9, manzana Ch, 17.32 por 41.18 pesos 1.040.

Llavallol entre San Alberto y Franco, lote 17, manzana LL, 8.66 por 28.48 pesos 680.

Lobos número 3354, 8.66 por 30.11, pesos 5.000, edificado.

Mariano Acosta esquina Merlo, lote 16, mide en el frente 9 y 11.81 en el contrafrente por 27.37 y 28.83, pesos 1.337.90.

Membrillar número 253, 9.95 por 44.16 pesos 24.550, edificado.

Moctezuma entre Camarones y San Matías, lotes 20 y 21, manzana 13, 13.45 por 61.50 y 59.20, pesos 5.000

Monroe entre Obligado y Cuba, parte del lote 3 al 5, manzana 4, metros cuadrados 1.104.98, pesos 55.988.

Morlote esquina Quiroz, lote 17, manzana 5, mide en los costados 14.82, 9.45 13.38 y 12.55, con 6 metros en la ochava, pesos 3.228.34.

Otero número 490, 7.50 por 19.69, en pesos 6.000, edificado.

Paramaribo entre Dungenes y Figueroa, lote 13, manzana D, 8.66 por 19.07, pesos 4.500, mitad parte indivisa.

Pasaje Quintana número 59, 8.66 por 30.31, pesos 6.300, edificado.

Pasaje San Pedro Nolasco número 38 7.79 por 17.32, pesos 4.425, edificado, mitad indivisa.

Pasaje Pedro A. Robles, entre Viel y Beauchef, lote 17, 7.79 por 34.02, en pesos 2.160.

Piedras número 1691, mide en el frente 8.66 por 8.80 en el contrafrente por 44.55 y 45.84, pesos 55.000, edificado.

Remedios entre Martínez Castro y Laguna, lote 25, manzana 5, 8.66 por 33.17, pesos 2.328.

Ramón L. Falcón número 2917, 8.66 por 17.32; Ramón L. Falcón número 2925, 11.25 por 17.32, en pesos 32.000, edificado.

Rivadavia número 5161 al 71, 22 por 80.04, pesos 300.000, con un martillo a favor de 17.18 de frente por 39.33 de fondo; San Matías entre Terrada y Nazca, loto 33, manzana 72, 8.66 por 57 95, pesos 640.

San Nicolás entre Navarro y Tres Cruces, lote 16, manzana 144, 8.66 por 28.63, pesos 2.810.

San Roque entre Cervantes y Bermúdez, lote 2, manzana 3, 8.66 por 25.98, pesos 850.

Santiago del Estero número 923, de 8.66 por 38.10, pesos 49.000, edificado.

Camino San Martín entre Tinogasta y Condarco, lote 10, manzana 29, metros cuadrados 312.19, pesos 4.035.

Santa Rosalía número 1248, 7.38 por 34 64, pesos 12.000, edificado.

Sucre esquina Cuba, lote 4, 12.85 por 17.25, pesos 12.070.

Tandil entre Laguna y Lacarra, lote 19, manzana 3, 8.66 por 21.65, en pesos 1.600.

Tequendama entre Campana y Cuenca, lote 31, manzana 233, 8.66 por 49.18.

Cuenca entre Tequendama y América lotes 26 al 30, manzana 233, 44.85 por 32 70, pesos 1.800.

Timbó entre Campaan y Llavallol lote 9, manzana Y, 8.66 por 45.50, en pesos 576.

Tres Cruces entre Terrada y Condarco, lote 18, manzana 31, metros cuadrados 218.05, pesos 3.000.

Tucumán número 2486, mide en el frente 7.75 y 7.59 en el contrafrente, por 17.16 y 18.32, pesos 34.000, edificado.

Zamudio entre Camarones y San Matías, lotes 4 y 5, manzana 15, 16 por 49.35, pesos 7.500.

Fincas vendidas é inscriptas 66, en pesos 864.209.97.

Gobernaciones nacionales

NEUQUEN

Sección 3a., parte del lote 18, hectáreas 3.750, pesos 45.000.

Sección 27, fración A, lotes 2 y parte Sur del 22, hectáreas 11.234, áreas 28 y centiáreas 83, pesos 67.405.

Sección 3a., parte del lote 21, hectáreas 3.750; sección tercera parte del lote 20, hectáreas 1513, áreas 89 y centiáreas 12, todo en pesos 63.166.68.

PAMPA CENTRAL

Colonia Victoria, chacra 38, parte 98 por 101.50 y 107.20, y parte de la chacra 38, mide en sus costados 126.176 y 267.207.20, todo en pesos 2.500.

Colonia Atrenca, sección 3a., fracción B, lote 23, chacra 6-10 y 11, grupo B, hectáreas 297, pesos 39.400.

PRODUCTOS AGROPECUARIOS

MERCADO DE CEREALES A TERMINO

Unica rueda

Trigo—Febrero, 200 toneladas, á pesos 8.70, dársena.

Maíz—Mayo, 400 toneladas, á $ 5.60, dársena.

Lino—Marzo 100 toneladas, á pesos 17.51, dársena; 200 á 17.50; 100 á 17.45; 100 á 17.40, y 100 á 17.39. Total, 600.

PRECIOS DE AJUSTE

Trigo—Enero, $ 9.20, dársena; Febrero, 8.70, dársena, y 8.25, Bahía Blanca; Marzo, 8.55, dársena, y Mayo, 8.70.

Maíz—Mayo, $ 5.60, dársena, y Junio, $ 5.35.

Lino—Enero, $ 18.35, dársena; Febrero, 17.70, y Marzo, 17.40.

Avena—Enero, $ 6.35, dársena; Febrero, 6.15, dársena, y 6.05, Bahía Blanca, y Marzo, 5.06, dársena.

REGISTRO DE CONTRATOS

En la oficina de ajustes del mercado de cereales á término se registraron ayer contratos por 1.900 toneladas de lino, 1.600 de maíz, 1.800 de avena y 3.400 de trigo.

COTIZACION DE LA COMISION DE CEREALES DE LA BOLSA

Trigo barletta, entrega 25 de Enero, pesos 8.70; de pan, 8.59, y en Bahía Blanca, 8.30; avena, base de 47 kilogramos, pesos 5.90.

Lino, 4 por ciento de materias extrañas, á pesos 17.80.

EXPORTACION DE PRODUCTOS DEL PAIS

Por el puerto de la capital fueron exportados ayer los siguientes productos:

Para Rotterdam: 20 bolsas caseína, con 10.140 kilos; 769 cascos sebo derretido, con 155.569 kilos.

Para Amsterdam: 1.874 bolsas lino, con 93.800 kilos; 199 fardos lana, con 88.818 kilos; 3.292 bolsas tortas oleaginosas, con 207.196 kilos.

Para Génova: 500 cueros becerro, con 2.034 kilos; 2 cascos tripas saladas, con 543 kilos; 179 cascos sebo, con 36.354 kilos; 500 cueros vacunos, secos, con 5.446 kilos.

Para Dunkerque: 6 fardos lana, con 2.787 kilos; 192 bolsas guano, con kilos 10.095.

Para Boston: 2.000 cueros vacunos, salados, con 62.036 kilos; 137 fardos lana, con 61.940 kilos.

Para Londres: 8.552 cuartos vacunos, con 783.955 kilos; 366 cajones menudos vacunos, con 13.827 kilos; 513 cuartos novillo, con 44.670 kilos; 966 reses carnero, con 24.542 kilos.

BOLSA DE CEREALES

Han entrado en el mercado del Once, 3.378 bolsas trigo, 1.207 id maíz, 4.548 id avena.

Entrada de frutos por las siguientes estaciones.

Sola: Trigo 232 bolsas, maíz 300 id, avena 4.543 id.

Pacífico: Patatas 5.365 bolsas, pasto 490 fardos grandes y 3.215 chicos.

Lacroze: Maíz 60 bolsas.

Ventas de ayer

Trigo barletta — 1.790 bolsas en el Once viejo á 12, 131 á 12, 237 á 11.50.

Avena—476 bolsas en el Once á pesos 6.10, 220 á 5.60, 600 á 5, 379 á 4.40, 561 á 4.

MERCADO DE AVES

(Estación Once Septiembre)

Las entradas en este mercado experimentaron un nuevo aumento, introduciéndose 200 pichoneras y 150 cajones huevos con 9.000 docenas.

Los precios de la factura en las transacciones hechas en el día conservaron el mismo nivel, aunque día á día se hace más difícil la venta, esperándose de un momento á otro se produzca sensible descenso en sus precios, de continuar los actuales arribos.

Ventas de ayer

Los precios que tienen decidida tendencia de baja son los huevos, cuyas transacciones acusan día por día nuevo descenso. El nivel de los precios obtenidos ayer arrojan una diferencia de 0.10 centavos con los de anteayer, vendiéndose como máximun á $ 0.60 la docena.

También los pichones de paloma sufrieron baja en sus precios, colocándose la yunta entre 25 y 30 centavos, tavos.

MERCADO DE PATATAS

(Estación Casa Amarilla)

No hubo entradas en este mercado. En cambio por otras estaciones se introdujeron alrededor de 7.000 bolsas.

Ventas de ayer

Los precios á que se cotiza son los siguientes:

Las del país los 10 kilos de $ 0.45 á 0.70.

La extranjera cajón de 30 kilos de $ 4.20 á 4.50.

MERCADO CENTRAL DE FRUTOS

LAS OPERACIONES DE AYER

Se descargaron ayer en este mercado 17 vagones, con los iguientes frutos:

121.702 kilos de lana, 24 atados de cueros lanares, 4 cueros vacunos, 4 cueros de potro, 1 atado de cueros varios; 1 bulto de cerda.

Nota—Debido á falta de vendedores las operaciones fueron muy chicas, por lo que no merecen mencionarse.

MERCADO DE LINIERS

La situación del mercado—Indispensables consideraicones

Aunque desde el jueves hasta el momento, cuando en nuestra crónica de ese día tratáramos con la amplitud que el caso requería las causas que concurrieron para haber determinado el alza que mencionamos entonces en las cotizaciones, el mercado no ha presentado variantes que den lugar á mayores comentarios, pues no hay diferencias de la más mínima importancia que consignar. Estimamos conveniente no obstante, y casi necesarias, algunas nuevas consideraciones para dejar claramente establecido el origen de la evolución favorable que ha experimentado la situación del mercado y que se señala desde que dió comienzo la semana que toca á su fin.

No hay nada anormal y que no encuadre dentro de la más perfecta lógica, en contra de lo que se comente con un desconocimiento absoluto de lo que es este mercado.

La huelga actual de ferrocarriles en nada ha afectado la regularidad de las entradas de haciendas vacunas á esta plaza, pues en general la conducción de ganado se hace por arreo sin que mermen de ningún modo las entradas diarias, hecho evidentemente comprobado con la circunstancia que desde mediados de semana se advierte un aumento en los promedios ordinarios de apreciable importancia, y el á últimos de la pasada semana y en los primeros días de la presente se observó cierta reducción, no se puede atribuir á otra cosa, más que á las alternativas naturales que presenta por lo común el mercado en sus entradas.

Consignamos lo que antecede para destruir la creencia errónea de que la firmeza actual que acusan las cotiaciones obedece á la absoluta escasez de hacienda, motivada por la falta de medios de transporte; no hay nada de eso. Resulta este estado de cosas, como decimos, una evolución lógica y natural del mercado.

Por otra parte, queda ésto claramente explicado, haciendo constar que el alza que hemos noticiado en nuestra crónica anterior y que aún subsiste, no es extraordinaria ni sin límites, pues fluye lógicamente de la firme demanda por la carencia de existencias, aún cuando la oferta sea bastante abundante.

Además, el hecho de haberse registrado durante la semana algunos precios elevados que en ciertos casos se reputaron excepcionales, no implica una anormalidad, puesto que se obtuvieron aisladamente y por lotes de haciendas sobresalientes, objeto generalmente su adquisición de animada competencia, no únicamente en el momento actual.

Tal es, sencillamente, como lo dejamos apuntado, la situación momentánea del mercado.

Entraron en este mercado 6.799 animales vacunos, á la siguiente consignación:

Consignat.	Remitentes	Proc.	A'les
Salaberry B.	Güemes	L. Heras	36
"	Fontana	Maipú	128
"	Villanueva	Lobería	80
"	Idígoras	B. Mitre	100
"	Otonello	S. Martín	4
"	Fernández	Morón	20
"	Irazábal	Matanza	60
"	Lombardo	Sulpacha	54
"	Olivera	Luján	200
Crotto é h.	Palacios	25 Mayo	75
G. Almanza	Artiz	Moreno	57
"	Etcheverry	F. Varela	51
Estrugamóu	Werl	25 Mayo	35
"	Magnon	Moreno	20
"	Martínez	Lincoln	60
"	Martínez		40
"	Cirio	Chacabuco	41
G.E. y Patrón	Luján	25 Mayo	101
"	Luján		89
"	Varela	S. A. Areco	68
Hacendados	Ganduglia	S. Vicente	50
	Ortiz	Rod'guez	102
Ojea y Ca.	Bonafina	Sulpacha	157
C. y Cavo	González	G. Paz	56
C. y Cufré	Velásquez	La Plata	60
	Gloo	F. Varela	22
J. Méndez	Molina	S. Vicente	30
Lizarralde	Duarte	M. Paz	30
	Quintana	Santa Fe	153
Arzeno Hnos.	Luján	25 Mayo	85
"	Dávila		23
M. Hoz Hnos	Roblto	9 de Julio	208
N. A. Calvo	Boch	Brandzen	85
"	Altube	E. Cruz	119
Méndez y Ca.	Tellechea	"	100
Devoto y Ca.	Panelo	Merlo	20
B. é Hita	Banegas	G. Paz	99
	Seco	Brandzen	91
C. de Alzaga	Hernández	Rodríguez	80
A. y Blaquier	Blaquier	Cañuelas	75
Elordy y Ca.	Salgaro	M. Paz	92
S. y Gowland	Noceti	G. Paz	255
E. D. Ruiz	Ferrari	Brandzen	79
Ojea y M.	Acosta	"	57
J. Bayona	Cayot	S. Vicente	90
D. y Ocantos	Cano	Navarro	182
Estrugamóu	Anchorena	G. Paz	71
B. Ferrazini	Garat	A. Brown	58
Piquet y Ca.	Amarat	25 Mayo	66
Otto Aust	O. Aust	S. Vicente	44
A. Bieule	Marmini	Brandzen	58
Alchourrón	Sabado	S. Isidro	192
M. Urquiola	Besalú	La Plata	188
P. Ham	Ham	Giles	26
Devoto Hnos.	Garatti	9 de Julio	77
Wallace y Ca.	Elgue	Brandzen	103
C. Amoretti	Lannez	"	78
P. Martí	Colleti	Cañuelas	50
Mihura é h.	Castaño	Sulpacha	50
M. Hoz Hnos.	González	25 Mayo	111
Devoto y Ca.	Amado	Sulpacha	150
	Petroni	Mercedes	43
Unzué y Ca.	Acosta	"	99
Lizarralde	Hernández	L. Haros	80
Crotto é h.	Calamagno	Lobos	33
Santamarina	Villate	Zárate	200
C. Amoretti	Naón	Capital	9
Juan Lalor	Godoy	L. Heras	176
"	Tafernabery	Matanza	55
"	Farías	F. Varela	60
"	Benavente	Magdalena	89
"	Pino	G. Paz	200
"	Montero	S. Vicente	75
"	Mathis	Navarro	67
"	Mathis	S. Vicente	34
"	Benavente	M. Paz	35
"	Marragno	"	42
"	Bordon	S. Vicente	30
P. A. Lanusse	Recalde	Cañuelas	147
"	Montes	M. Paz	50
"	Grupp	Navarro	85
"	Medina	S. Vicente	70
"	Iralzos	Cañuelas	99

Ventas de ayer

Vacas

2	excep.	á $ 98.00	Salaberry y B.
2	"	" 95.00	G. E. y Patrón
18	m|esp.	" 89.50	Juan Lalor
1	espec.	" 79.00	"
18	"	" 80.00	Lizarralde é hijos
28	"	" 77.00	J. Elordy y Ca.
3	"	" 75.00	F. B. Arzeno
18	"	" 74.00	Juan Lalor
14	"	" 73.00	"
4	"	" 72.50	Salaberry y B.
30	"	" 71.00	Lizarralde é hijos
1	"	" 70.50	Juan Lalor
1	"	" 70.00	"
99	"	" 70.00	S. Unzué y Ca.
20	mest|g.	" 68.00	G. Almanza
20	"	" 68.00	T. Devoto y Ca.
19	"	" 67.50	Juan Lalor
11	"	" 69.00	Bellocq á Hita
25	"	" 67.00	Juan Bayona
9	"	" 66.50	Salaberry y B.
4	"	" 65.50	"
10	"	" 65.00	Otto Aust
18	"	" 63.50	Juan Lalor
6	"	" 68.00	"
3	"	" 65.00	Córdoba y Dóriga
27	"	" 64.00	C. de Alzaga
10	"	" 62.00	G. Almanza
5	"	" 61.50	Juan Lalor
100	"	" 63.00	Wallace y Ca.
2	"	" 62.00	T. Devoto y Ca.
28	gordas	" 60.00	Lizarralde é hijos
61	"	" 60.00	Juan Bayona
21	"	" 58.00	Ceballos y Cufré
36	"	" 59.00	Ojea, García y Ca.
11	"	" 58.00	A. Bieule
6	"	" 58.50	Salaberry y B.
8	"	" 56.00	Ojea y Madariaga
18	"	" 56.00	Juan Lalor
9	"	" 55.50	"
6	g. y c|g	" 54.50	Salaberry y B.
7	"	" 54.00	C. de Alzaga
8	"	" 55.00	J. Elordy y Ca.
11	carne|g.	" 52.00	G. Almanza
10	"	" 50.50	N. A. Calvo
171	"	" 50.00	M. de Hoz Hnos.
20	"	" 50.00	G. E. y Patrón
10	"	" 50.00	G. Almanza
7	"	" 48.00	Juan Lalor
11	"	" 48.50	Salaberry y B.
5	"	" 47.50	Otto Aust
15	"	" 48.00	Ojea, García y Ca.
6	"	" 48.00	A. y Blaquier
24	"	" 47.00	Lizarralde é hijos
18	buena|c.	" 45.00	Ceballos y Cufré
4	"	" 44.00	P. Alchourrón
12	"	" 40.00	N. A. Calvo
7	"	" 39.00	"
44	flacas	" 34.00	P. Alchourrón

Bueyes

1	gordo	á $ 100.00	T. Devoto y Ca.
2	carne|g.	" 90.00	B. L. y Etchegaray

Novillos

2	m|esp.	á $ 125.00	C. de Alzaga
26	"	" 125.00	Patricio Ham
63	espec.	" 117.00	Juan Lalor
78	"	" 115.00	C. Amoretti
35	"	" 115.00	Bellocq é Hita
100	"	" 113.00	Cucullu y Cavo
50	"	" 110.00	J. B. Mihura
10	"	" 109.00	C. de Alzaga
3	mest|g.	" 100.00	"
2	"	" 98.00	M. de Hoz Hnos.
25	"	" 95.00	Juan Lalor
30	"	" 95.00	Ojea, García y Ca.
149	"	" 93.00	T. Devoto y Ca.
45	"	" 93.00	D. y R. Ocantos
14	"	" 91.00	N. A. Calvo
32	"	" 90.00	Juan Lalor
28	gordos	" 89.00	"
69	"	" 88.00	A. S. y Gowland
45	"	" 88.00	Bellocq é Hita
30	"	" 87.00	Jorge Méndez
14	"	" 86.00	N. A. Calvo
14	"	" 84.00	"
37	"	" 82.00	J. Crotto é hijos
14	"	" 81.00	N. A. Calvo
19	"	" 82.00	C. de Alzaga
34	g. y c|g.	" 80.00	Cucullu y Cavo
14	"	" 79.00	N. A. Calvo
15	"	" 78.00	"
15	"	" 77.00	Juan Lalor
156	"	" 76.00	A. S. y Gowland
16	"	" 75.00	Cucullu y Cavo
17	"	" 75.00	T. Devoto y Ca.
20	"	" 75.00	F. B. Arzeno
10	"	" 73.00	P. Alchourrón
12	"	" 72.00	Juan Lalor
22	carne|g.	" 70.00	G. E. y Patrón
27	"	" 70.00	Ojea, García y Ca.
14	c|g. b|c.	" 65.00	Juan Lalor
85	buena|c.	" 60.00	Ceballos y Cufré
5	flacos	" 50.00	Wallace y Ca.

Novillitos

22	espec.	á $ 69.00	Juan Lalor
37	"	" 68.00	J. Crotto é hijos
4	mest|g.	" 63.00	Salaberry y B.
16	"	" 61.50	Juan Lalor
6	"	" 60.00	M. de Hoz Hnos.
1	"	" 60.00	J. Crotto é hijos
13	"	" 65.00	Ojea y Madariaga
29	gordos	" 59.00	P. Alchourrón
36	"	" 58.00	Juan Lalor
17	"	" 55.00	B. L. y Etchegaray
18	"	" 54.00	N. A. Calvo
5	g. y c|g.	" 51.50	Juan Lalor
16	"	" 51.00	"
13	"	" 48.00	N. A. Calvo
28	"	" 48.00	G. E. y Patrón
14	"	" 46.00	Juan Lalor
9	"	" 45.00	Córdoba y Dóriga
8	buena|c.	" 38.00	Juan Lalor
17	"	" 37.00	"
22	"	" 37.00	P. Alchourrón

Vaquillonas

15	excep.	á $ 66.50	Salaberry y B
48	"	" 64.00	Lizarralde é hijos
31	m|esp.	" 63.00	Ojea, García y Ca.
15	"	" 62.00	Salaberry y B.
104	"	" 62.00	M. de Hoz Hnos.
6	espec.	" 57.00	Salaberry y B.
30	"	" 56.00	"
5	mest|g.	" 54.50	"
22	"	" 54.00	Juan Lalor
47	"	" 54.00	"
26	"	" 54.00	Ojea y Madariaga
9	"	" 53.00	G. Almanza
44	"	" 50.00	Lizarralde é hijos
1	"	" 50.00	J Elordy y Ca.
14	"	" 50.00	Juan Lalor
7	gordas	" 48.50	Salaberry y B.
11	"	" 47.50	"
14	"	" 46.50	"
6	"	" 46.00	"
24	"	" 48.00	Juan Lalor
4	"	" 45.00	G. E. y Patrón
43	g. y c|g.	" 43.00	P. Alchourrón
20	"	" 42.00	"
11	"	" 43.00	Juan Lalor
15	"	" 43 50	Luro Hnos.
6	"	" 44.00	Salaberry y B.
22	"	" 42.00	T. Devoto y Ca.
26	"	" 41.00	Juan Lalor
14	"	" 40.00	Salaberry y B.
5	carne|g.	" 38.00	"
8	"	" 37.00	J Elordy y Ca.
41	"	" 36.00	A. y Blaquier
25	"	" 37.50	Juan Lalor
5	"	" 36.00	G. Almanza
34	"	" 35.00	"
7	"	" 35.00	Ceballos y Cufré

Terneros

3	gordos	á $ 44.00	Salaberry y B.
10	"	" 41.00	Ojea y Madariaga
4	"	" 40.00	Juan Bayona
14	"	" 43.00	S. A. Calvo
4	"	" 40.00	"
6	buenos	" 37.00	Juan Lalor
12	"	" 37.00	C. de Alzaga
9	"	" 36.50	Luro Hnos.
6	"	" 36.00	Juan Lalor
8	"	" 35.00	J. Crotto é hijos
27	"	" 34.00	A. y Blaquier
28	"	" 33.00	Lizarralde é hijos
9	regular.	" 32.00	Salaberry y B.
5	"	" 32.00	Juan Lalor
7	"	" 32.00	J Elordy y Ca.
13	"	" 30.50	Juan Lalor
14	"	" 28.00	J Elordy y Ca.
10	"	" 28.00	G Almanza
11	"	" 28.00	Otto Aust
34	"	" 28.00	M. de Hoz Hnos.
13	"	" 26.00	Juan Lalor
1	"	" 26.00	Luro Hnos.
5	"	" 25.50	Juan Lalor
22	"	" 26.00	S. A. Calvo
38	"	" 24.00	Juan Lalor
3	"	" 24.00	G. Almanza
3	mamon.	" 22.00	J. Crotto é hijos
44	"	" 22.00	P. Alchourrón
22	"	" 18.00	Ojea, García y Ca
9	"	" 15.50	Luro Hnos.
12	"	" 17.50	Salaberry y B
4	"	" 14.00	Wallace y Ca.

VENTAS DE ULTIMA HORA

Novillos

200	anim.	á $ 135.00	Salaberry y B
50	"	" 125.00	P. y A. Lanusse
60	"	" 119.00	Salaberry y B
31	"	" 116.50	"
36	"	" 113.00	"
1	"	" 90.00	"
1	"	" 92.00	P. y A. Lanusse
20	"	" 88.50	"
18	"	" 86.00	"
20	"	" 85.00	"
12	"	" 83.00	Salaberry y B.
15	"	" 86.00	"
2	"	" 85.50	"
20	"	" 84.00	P. y A. Lanusse
20	"	" 82.00	"
60	"	" 79.00	Salaberry y B.
46	"	" 72.50	"
3	"	" 65.00	"
3	"	" 61.50	"
6	"	" 81.50	"
20	"	" 68.00	P. y A. Lanusse
20	"	" 67.00	"
25	"	" 66.00	"
20	"	" 62.00	"

Vacas

13	anim.	á $ 79.00	P. y A. Lanusse
20	"	" 70.50	"
40	"	" 70.00	"
20	"	" 74.00	"
76	"	" 68.00	Lizarralde é hijos
14	"	" 66.00	Devoto Hnos
10	"	" 62.00	"
17	"	" 56.50	"
15	"	" 59.50	"
15	"	" 50.00	"
21	"	" 54.50	P. y A. Lanusse
20	"	" 51.00	"
4	"	" 50.00	Lizarralde é hijos

Terneros

10	anim.	á $ 37.50	P. y A. Lanusse
15	"	" 35.50	"
3	"	" 32.50	"
7	"	" 25.50	"
4	"	" 25.00	Devoto Hnos

Vaquillonas

12	anim.	á $ 43.00	Devoto Hnos.
5	"	" 40.00	"
15	"	" 34.00	P. y A. Lanusse
9	"	" 33.00	"

Animales porcinos

Entraron 68 cabezas.

Precios corrientes, de $ 0.49 á 0.56 kilo.

Matanza — Novillos, vacas y terneros, 2.354; reses inutilizadas, 12.

MERCADO DE MATANZA

ESTACION TABLADA

Entraron en este mercado 33 vagones con 3.381 animales lanares, á la siguiente consignación:

Consignat	Remitentes	Proc	A'les
Delfino Hnos.	F. C. S.	Olavarría	360
"	"	"	200
"	"	"	330
Juan Lalor	"	"	140
"	"	"	220
Lourtet Hns.	"	Hinojo	220
"	"	"	100
"	"	Maipú	95
Salaberry B.	F. C. O.	Vedia	357
"	Por tierra	Matanza	432
"	F. C. S.	Maipú	95
P. C. y Peró	"	Olavarría	265
E. Belando	"	Cañuelas	284
Urtasun é h.	"	Schóo	110
O. Penín y C.	F. C. O.	Rivas	120
P. A. Lanusse	"	O'Higgins	318

Ventas de ayer

Capones

219	animal.	á $ 9.10	Juan Lalor
26	"	" 11.80	Lourtet Hnos.
43	"	" 10.00	"
66	"	" 10.00	M. Urtasun é hijo
95	"	" 12.80	Salaberry y B.

Ovejas

16	animal.	á $ 6.00	Salaberry y B.
166	"	" 4.30	"
45	"	" 4.50	"
140	"	" 6.40	Juan Lalor
97	"	" 12 50	Q. y Jáuregui
74	"	" 11.80	Lourtet Hnos.
33	"	" 10.00	"
16	"	" 10 00	M. Urtasun é hijo
15	"	" 11.50	E. Belando
13	"	" 10.00	"
86	"	" 6.50	"
127	"	" 6.50	Onagoity, P. y Ca.

Borregos

99	animal.	á $ 7.60	Q. y Jáuregui
28	"	" 6.70	M. Urtasun é hijo
20	"	" 6.50	E. Belando
116	"	" 6.50	"
350	"	" 6.20	Salaberry y B.

Corderos

41	animal.	á $ 6.00	Lourtet Hnos.
149	"	" 5.20	Salaberry y B.

Capones para invernar

28	animal.	á $ 6.80	E. Belando
43	"	" 4.50	Salaberry y B.

Del interior

PLAZA DEL ROSARIO

Termina la semana con el mercado de trigo poco sostenido.

Se cotizó para el consumo y el Brasil con base de 80 kilos, á pesos 8.80; para la exportación, á $ 8.30.

El mercado de lino se manifestó flojo.

El mercado de maíz estuvo firme y solicitado; pero poco sostenido para fechas determinadas.

El lino, con base de 4 por ciento, disponibles, se cotizó á $ 17; para Febrero, á 16.70|75; para Marzo, á 16.30|35; el maíz disponible, á 10; para Mayo, á 5.25|30; para Junio, á 5.15; la avena para Enero y Febrero, á 5.75

La pizarra señaló $ 8.30, 17 y 10 respectivamente.

Las operaciones anotadas en el mercado á término, fueron: 500 toneladas de lino para Febrero, á 16.30; 100 para Marzo, á 16.25; 100 para Marzo, á 16.50.

Venta de haciendas

MANUEL CASTELLAR

Efectuó el 3 del coriente, en Trenque Lauquen, el remate judicial de los semovientes pertenecientes á la sucesión de don Fernando Seijó, obteniendo los siguientes precios:

Novillitos, á $ 35.25; vacas buena carne, á 46; id de invernada, á 35.50; vacas y terneros criollos, lo que pisa campo, á 18; vaquillonas, á 34 50 y 46; terneros, á 22; terneras, á 16.50; ovejas y corderos Lincoln, á 5.50; id id caras negras, á 4.70; id Rambouillet, á 4.70; ovejas desecho, á $ 3.

Total de ventas, $ 31.511.

—El mismo martillero efectuó el 5 del corriente el 54o. remate feria en Coronel Suárez, obteniendo los siguientes precios:

Novillos de 3 años, invernada, á pesos 68.50; id id de 2 años, á 51, 54, 58, 60 y 64; id de 1 año, á 39; vacas gordas, especiales, á 80; id gordas, á 57 y 69; id carne gorda, á 50 y 57; id buena carne, á 45; vacas y terneros, lo que pisa campo, á 25, 27, 29 y 43, vaquillonas, á 26.75 y 36; terneros, á 24; capones, á $ 7; ovejas para consumo, á 4, 4.40, 4.60 y 4.70; yeguas, á 55, 70 y 122; caballos, á 35 y 125; potros, á $ 40.

Total de ventas, $ 30 524.

—Por el mismo martillero se realizó el 6 del corriente la venta de las haciendas del señor José Pose, en el campo "Lasalle", próximo á la estación Muñoz, con el siguiente resultado:

Novillos mestizos, de 3 años, invernada, á $ 81 25 y 85.75; id id desecho, á 71; novillos mestizos, de 2 años, á 71; id id desecho, á 62; novillos de 1 año, á 62 50; id desecho, á 41; vacas y terneros de plantel, lo que pisa campo, á 155; vacas mestizas de vientre, á 60.25; id id desecho, á 49 50; vaquillonas de 2 años, flacas, á 37; id de 1 año, buen estado, á 27.50; id desecho, á 26; vacas y terneros, lo que pisa campo, á 35, 36 y 36 50; id id desecho, á 20.50; capones de 4 dientes, á 8 15; id de 2 dientes, á 6 30; ovejas gordas, á 7 35; ovejas y corderos, lo que pisa, á 4.70 y 5 10; petros, á 70 y 110; yeguas, á 19 50 y 58; padrillos, á 160.

Total de ventas, $ 254 730.

—El mismo martillero efectuó el 7 del corriente la liquidación de las haciendas del establecimiento La Corina, del señor Albino Lotti, situado en el partido del Azul, obteniendo los siguientes precios:

Novillos de 3 años, para invernada, á $ 84 50; id de 2 años, id á 62, id de 1 año, á 43 50; vacas de vientre, á 50; vacas y terneros lo que pisa campo, á 33, 36 y 37; vaquillonas, á 41, 42 y 61 50, toros, á 110 y 210; capones de 4 dientes, á 7 80, id de 2 dientes, á 6 65; ovejas y corderos, lo que pisa, á 3 80, 3 90 y 4 10; borregas, á 4 95; caballos, á 30; yeguas, á 14.

Total de ventas, $ 142 858

Importe total de estas ventas, pesos 459.627.

A. R. NAVARRO Y CIA.

Celebraron su remate-liquidación de las haciendas del establecimiento de La Sirena, de los señores Irazu y Pous, obteniendo el resultado siguiente:

Novillos de 2 á 3 años, para invernada, de $ 58 á 75, id de 1 á 2 años, de 45 á 53; vacas secas, de 48 á 57, vacas al corte, á 31, lo que pisa campo; vaquillonas de 2 á 3 años, de 33 50 á 49 50, terneros á 22 50; toros, á 200.

Total de estas ventas, $ 124 035 40

NOTICIAS MARITIMAS

VAPORES ESPERADOS—MES DE ENERO

	Nombre	Bandera	Fecha	Procedencia
x	H. Pride	inglesa	13	Londres
	Harzburg	alemana	14	Bremen
	Hibernian	inglesa	15	Glasgow
	Corfu	inglesa	15	Londres
	Alpha	inglesa	15	Newport
	N Prince	inglesa	15	Londres
	Gascony	inglesa	15	Liverpool
	Benedict	inglesa	15	Pará
	Ikala	inglesa	15	Nueva York
	Delfland	holandesa	15	Amsterdam
x	Voltaire	inglesa	15	New York
	James	inglesa	16	Amberes
	Hydaspes	inglesa	16	Liverpool
	K Victoria	sueca	16	Gothenburg
	R. Grange	inglesa	16	Newport
	Heslone	inglesa	16	Liverpool
x	R. Elena	italiana	17	Génova
	S. Elena	alemana	17	Hamburgo
	P. de Larrinag	inglesa	17	New York
x	P. Mitre	argentina	17	P. del Sur
	Herminius	inglesa	18	New York
x	H. Loch	inglesa	19	Londres
	Eemland	holandesa	19	Amsterdam
	Balaclava	inglesa	20	Londres
x	Magellan	francesa	20	Burdeos
	Ebernburg	alemana	20	Bremen
	Dunbarmoor	inglesa	20	Calcuta
x	Paraná	francesa	21	Marsella
	Francesca	austriaca	21	Trieste
x	Oriana	inglesa	21	Liverpool (M°)
x	Laura	austriaca	23	Trieste
	Sevilla	alemana	22	Amberes
	T. Fagelund	noruega	22	New York
	P. Bridge	inglesa	23	Londres
x	Cap Blanco	alemana	23	Hamburgo
	C Transport	inglesa	23	Newport
	Italie	francesa	24	Marsella
x	Montevideo	española	24	Barcelona
	S. Rita	alemana	25	Hamburgo

VAPORES A SALIR—MES DE ENERO

	Nombre	Bandera	Fecha	Destino
	Harmonides	inglesa	14	Liverpool
x	K. F. August	alemana	15	Hamburgo
x	P. di Udine	italiana	16	Génova
x	Cordova	italiana	17	Génova
x	France	francesa	18	Marsella
	La Blanca	inglesa	18	Liverpool
	Wyandotte	inglesa	18	Londres
	Coburg	alemana	18	Burdeos
	O. Fredrik	sueca	18	Gothenburg
x	Araguaya	inglesa	19	Southampton
x	H. Scot	inglesa	19	Londres
	Amstelland	holandesa	20	Amsterdam
x	Rawson	argentina	20	Río Gallegos y
	Parbary	inglesa	20	Liverpool
x	Zeelandia	holandesa	20	Amsterdam
	Jenfeld	alemana	20	Génova
	Honorius	inglesa	20	Hamburgo
	H Prince	inglesa	20	New York
x	Oriana	inglesa	21	Callao (M°)
	Benedict	inglesa	22	Manaos
x	R. Elena	italiana	23	Génova
	R. Grange	inglesa	23	Londres
x	Mendoza	argentina	24	Río Gallegos
	Francesca	austriaca	25	Trieste
	Rossetti	inglesa	25	Amberes
	Tintoretto	inglesa	25	Liverpool

x Indica los vapores correos.

ALTURA DE LA MAREA

A las 6 a. m., 27 2 pies; á las 7, 26.10; á las 8, 26 2; á las 9, 25 10; á las 10, 26 6; á las 11, 27 10; á las 12 m. 28 2; á la 1, 27 10; á las 2, 27.10; á las 3, 27 6; á las 4, 26 10; á las 5, 26 6; y á las 6 p. m., 26 2 pies. Una más en el canal Norte.

Viento: NO., N. y SE.

LLEGADAS A LA RADA

Vapor inglés "Dettingen", de 2733 toneladas, capitán Wolff, de Liverpool, 9 de Diciembre, con carga, á Boadle y Cía.

Belga "Leopoldo II" de 1851 toneladas, capitán Von Scholib, de Amberes, 30 de Noviembre, con carga, á Bunge y Born.

Alemán "Dora Horn", de 1698 toneladas, capitán Praak, de Cardiff, 9 de Diciembre, con carbón, á Stein.

Inglés "Chinese Prince", de 3028 toneladas, capitán Thomas, de New York, 14 de Diciembre, con carga, á Christophersen Hnos.

Inglés "Kylemoor", de 1145 toneladas, capitán Wanegdale, de Yarmouth, 14 de Octubre, con madera, á Tomás Drysdale y Cía.

MOVIMIENTO DEL PUERTO

Entradas: vapor inglés "La Blanca", de Cardiff, en el dock Sur, á cargar; id id "Araguaya", de Southampton, con 345 pasajeros y carga, en la dársena Norte; id id "Hornby Grange", de la rada, en el dock Sur, á reparaciones; id id "Bellailsa", de Glasgow, con carga, en el dique 1; id id "Highland Hope", de Liverpool, con 5 pasajeros y carga, en el dock Sur.

Salidas: vapor italiano "Argentina", de la dársena Norte, para Génova, con pasajeros y carga; id austriaco" Alice", del dique 4, para Trieste, con pasajeros y carga; id inglés "St. Ronald", del dique 2, para Nueva York, con frutos; id id "Rembrandt", del dique 3, para Liverpool, con frutos; id id "Parbary", del dique 1, para el Rosario, á descargar; id id "Dalrazan", del dique 1, para Santa Lucía, en lastre; fragata italiana "Mont Carnel", del Riachuelo, para la rada, en lastre.

GIROS DE VAPORES

Publicamos á continuación los giros fijados en las mercaderías en los últimos vapores llegados al puerto, con la indicación de la fecha de entrada de cada buque con su correspondiente paquete

Empieza á correr el término de ocho días desde el día siguiente de la entrada señalada por el artículo 114, de las ordenanzas de las aduanas y pasados los cuales se incurre en la multa de tanto por ciento sobre el valor de las mercaderías establecidas en él.

31 "Santa Cruz", 6146, Delfino.
31 "Florida", 6147, Bell.
31 "Aragón", 6148, 3a., dársena Norte, Mala Real
30 "Den Of Ruthoen", 6149, Catalinas Norte Houlders
30 "Burgundy", 6150, Bell.
2 "K. F. August", 11, 4a., dique 4, Delfino
1o "H Harris", 13, Wythes.
1o "Jenfeld", 14 Houlders.
2 "Argentina", 26, 2a., dique 4, Delfino
2 "Espagne", 27, 1a., dique 3, Grandval
2 "August", 28, Freeden.
3 "Eger", 37, Delfino
4 "Amor", 47, Maumus y Dolero.
5 "Grifevale", 52, Dabas
6 "H Menzell", 54, Bunge y Born.
6 "Santa Rosalía", 55, Williams
6 "Cap Ontibes", 56, Houlders
6 "H Scot", 57, 2a., dique 4, Nelson y Wythes
6 "Alice", 58, Christophersen.
6 "Atlantique", 59, 1a., dique 4, Dabas
7 "Santos", 60, Delfino
7 "Catalina", 61 Gonzalo Sáenz
8 "King", 108, Maumus y Dodero.
8 "Córdoba", 109 Pizarro
8 "Valhalla", 110, Houlders
9 "Gotha", 115, Miller
9 "Parahyba", 116, Bunge y Born.
9 "John Wilson", 126, 2a., dársena Norte, Williams
9 "Drumeldric", 127, Houlders.
10 "Ceyland", 128, Talhowarne.
"Príncipe di Udine", 2a., dique 4.
11 "Atlanta", 144, Christophersen.
11 "Drumcliffe", 152, Chadurik.
11 "France", 153, Grandval.
11 "Paraná", 154, Mala Real.
12 "Sardegna", 161, Delfino.
12 "Cap Ortegal", 162, Delfino.
12 "Halljaner", 169, Houston.
13 "Araguaya", 170, 6a., dásena Norte, Mala Real.
12 "Zeelandia", 171, 1a., dársena Norte, Bell.

En el puerto se encuentran 25 vapores descargando y 26 á la carga.

NOMINA DE LOS VAPORES DE ULTRAMAR SURTOS EN EL PUERTO

Dársena Norte—"Austria", "Star of England", "Dalmata", "K. F. August", "Gotha", "Parahyba", "Corrientes", "Araguaya", "Zeelandia".

Dique 4—"Tucumán", "Santa Cruz", "Highland Scot", "Grifevale", "Catalina", "Cordova", "P di Udine", "Ceylan", "France", "Sardegna", "Cap Ortegal", "Adelheid Menzell".

Dique 3—"Borderer", "Tuebingen", "Montevideo", "Tintoretto", "Salamanca", "Juanita" "Gifford" "Drumeldrie" "Armenia", "Den of Ruthven", "Flawyl", "St Johan", "Mars", "Etruria", "Alfalfa", "Atlanta".

Dique 2 — "Coburg", "Barón Baeyens", "María C.", "Wirfield", "Alster" "Granada", "Oscar Fredrik", "Den of Crombie", "Rossetti", "Santos", "Lazio", "Wyandotte", "Amstelland", "Ingleside".

Dique 1—"Thessaly", "Santa Rosalía", "Bellailsa", "African Prince" "Alconda", "Ikaria", "Vienna", "Burgundy", "Helmburg", "Hesperides", "Livonian", "King".

Dársena Sur—"Ribston", "Pellegrini", "Alston", "E Court", "Trevince", "Mendoza", "Longhirst", "South Atlantic", "Trevessa", "Newburn", "Kelvinhead", "Rawson", "Bleamoor", "Miltiades Embricos", "Birchwood", "Pomona".

Riachuelo — "Bertholey", "Commonwealth", "Atlantic", "Ethelbrytha", "Upcerne", "Ludgate", "Brachember", "St. Ninian", "Clidia", "Roma", "Dawlish" "G de Larrinaga", "Carol I", "Atland" "Vilna", "Imperial", "Denaby", "Limay", "Azul", "Skogland", "Trowbridge", "Sweethope", "Storstad", "Fetbridge", "Gresham", "Craigmhor", "Tanagra", "Upplands", "Ethelaida" "Graphic", "Oscar II", "Cachalote", "Tynedale".

Dock Sur—"Neuquén", "Homereus" "Centenario", "Cloughton", "Karma", "Bernicia", "Cento", "Paraná", "Zillah", "Ormley", "Hawkes Bay", "Ayr" "Treneglos", "Swedish Prince", "Indian", "Atiki", "Desterro", "Albania", "Jenfeld", "Andrea", "Dorisbrook", "Sabia", "La Blanca", "Highland Hope", "Hornby Grange".

SITUACION DE LOS VAPORES CORREOS Y DE PASAJEROS

Mala Real Inglesa

"Asturias", saldrá el 19 de Southampton.

"Amazón", salió el 11 de Madeira para ésta

"Avón", en Southampton

"Araguaya", dársena Norte

"Aragón", salió el 13 de Bahía para Southampton.

"Thames", salió el 12 de San Vicente para Southampton.

Hamburgo Sudamericana y Hamburg Amerika Linie

"Cap Blanco", salió el 5 de Lisboa para ésta.

"Cap Ortegal", dique 4; saldrá el 25.

"Aussa", dársena Norte; saldrá el 15

"Cap Finisterre", salió el 13 de Boulogne-sur-Mer para Hamburgo

"Cap Vilano", saldrá el 21 de Hamburgo.

"Koenig Wilhelm II", salió el 12 de Southampton para ésta.

"Cap Arcona", salió el 9 de Río de Janeiro para Hamburgo.

Mensajerías Marítimas

"Magellán", salió el 6 de Diciembre de Dakar para ésta; llegará hoy á Río de Janeiro.

"Chili", salió el 12 de Dakar para Burdeos.

"Amazone", saldrá el 24 de Burdeos.

"Cordillère", salió el 12 de Lisboa para ésta.

"Atlantique", salió el 12 para Burdeos.

Lloyd Italiano

"Cordova", dique 4; saldrá el 17.

"Indiana", en Génova.

"Principessa Mafalda", salió el 9 de Río de Janeiro para Génova.

Lloyd Sabaudo

"Príncipe di Udine", dique 4; saldrá el 17

"Tomaso di Savoia", salió el 11 de Las Palmas para Génova.

Societé Generale de Transports Maritimes

"Salta", saldrá el 20 de Marsella.

"Plata", salió el 4 de Río de Janeiro para Marsella

"Formosa", salió el 10 de Marsella.

"Pampa", salió el 9 para Marsella.

"Paraná", salió el 9 de Dakar para ésta

La Veloce

"Savoia", salió de Génova el 6 de Enero

"Brasile", saldrá el 20 de Hamburgo.

"Argentina", salió el 13 para Génova

"Italia", salió el 8 de Río de Janeiro para Génova.

Navigazione Generale Italiana

"Regina Elena", salió de Río de Janeiro el 13 para ésta

"Re Vittorio", en Génova

"Umbria", salió el 4 de Río de Janeiro para Génova

"Príncipe Umberto", saldrá el 17 de Génova

"Sardegna", dique 4; saldrá el 27.

Transatlántica Española

"Montevideo", salió el 7 de Cádiz para ésta

"León XIII", salió el 1o. para Barcelona.

Lloyd Real Holandés

"Frisia", salió el 4 de Río de Janeiro para Amsterdam

"Hollandia", salió el 11 de Boulogne sur mer para ésta

"Zeelandia", dársena Norte

Austro-Americana

"Martha Washington", salió el 11 de Trieste.

"Laura", salió el 6 de Las Palmas para ésta.

"Alice", salió el 13 para Trieste.

Piñillos, Izquierdo y Cía.

"Barcelona", salió el 12 de Cádiz para Barcelona

---

(14)

F. ANSTEY

EL JARRO DE BRONCE

—Claro que sí—dijo Horacio jovialmente—y voy á decirle cómo lo puede demostrar. Usted se va abajo directamente y le dice á su buena mujer que le vierta agua fría en la cabeza; y luego acabará de vestirse, verá si puede conseguir una mesa y tenderla para la comida, estará pronto para anunciar á mis amigos cuando lleguen y luego servirá la mesa. ¿Comprende?

—Perfectamente, señor Ventimore—dijo Rapkin, que no estaba tan ebrio como para no comprender ú obedecer.—Déjemelo todo á mí. Yo me comprometo á que sus amigos se sientan á gusto, enteramente á gusto. He sido mucamo de comedor en las mejores, en las más exclu...en las más aristo...usted sabe la clase de familias que estoy tratando de recordar, y todo marchaba siempre perfectamente, y yo también estaré perfectamente dentro de unos cuantos minutos.

Con esta promesa bajó dando traspiés, y dejando á Horacio un tanto aliviado. La cabeza de Rapkin estaría bastante despejada cuando se hubiera hallado bajo la canilla durante algunos minutos, y en todo caso, estaría el mozo contratado, en quien se podría tener confianza.

¡Si sólo pudiera dar con su traje de frac! Volvió á su aposento y recomenzó una busca desesperada; pero no lo halló en ninguna parte, y como no pudo resolverse á recibir á sus huéspedes en su traje de saco ordinario (lo que el profesor interpretaría probablemente como un desaire deliberado y que con toda seguridad aparecería como muy poco apropiado á los ojos de la señora Futvoye, si no á los de su hija), decidió ponerse las vestiduras orientales, con la excepción del turbante, que no acertó á arrollarse alrededor de la cabeza.

Así vestido volvió á entrar en la sala con techo de bóveda, donde vió con disgusto que ninguna tentativa había sido hecha hasta entonces para preparar una mesa; y buscaba desesperado una campanilla, cuando apareció Rapkin. Era evidente que había seguido el consejo de Horacio, pues su cabello estaba mojado y liso, y parecía relativamente despejado.

—¡Pero esto es un escándalo!—exclamó Horacio—mis amigos van á venir de un momento á otro y no hay nada hecho...¿Supongo que no irá á servir así á la mesa, ó sí?—agregó, reparando en el sobretodo del hombre y la bufanda alrededor de su cuello.

—No tengo la intención de servir vestido de ninguna manera—dijo Rapkin.—Yo voy á salir.

—Muy bien—dijo Horacio—entonces haga subir al mozo...¿supongo que habrá venido?

—Vino; pero volvió á irse. Yo le dije que no se le necesitaría.

—¡Usted le dijo eso—exclamó Horacio irritado, y luego se dominó.—Vamos, Rapkin, sea razonable. Usted no puede realmente querer que su mujer prepare la comida y la sirva también.

—Ella no piensa hacer ni lo uno ni lo otro; ya se ha ido.

—¡Tiene que volver á llamarla!—exclamó Horacio.—Santo cielo, hombre...¿no está viendo en qué aprietos me pone? Mis amigos se han puesto en camino hace tiempo; es demasiado tarde para telegrafiarles ó para convenir alguna otra cosa.

Hablaba todavía, cuando llamaron á la puerta de calle; y extraño, por cierto, era el sonido familiar del aldabón de hierro colocado en aquella sala árabe.

—Ahí están—dijo, y por un momento se le ocurrió la idea de salirles al encuentro en la puerta y proponerles que se trasladaran inmediatamente á algún restaurant...hasta que de pronto recordó que aún para eso tendría que mudarse y tratar de buscar dinero.—Por última vez, Rapkin—exclamó desesperado— ¿quiere decirme realmente que la comida no está hecha?

—Oh—dijo Rapkin—hay bastante que comer, y una pandilla de forasteros bárbaros que lo están cocinando...eso es lo que acabó con María...ver que se lo sacaban de entre las manos, después de todo el trabajo que ha tenido.

—Pero necesito alguien para servir—exclamó Horacio.

—En cuanto á eso, tiene bastantes servidores. Pero si usted cree que un cristiano ordinario va á servir junto con una gavilla de negros asquerosos y hacerles caso, está equivocado, señor, porque yo voy á dormir esta noche en casa de mi cuñado y pedir su consejo acerca de este asunto, porque es portero de un abogado y conoce la ley, y así le deseo buenas noches y que la comida resulte á su gusto y satisfacción.

Se marchó por la arcada del fondo, mientras desde el vestíbulo llegábanle á Horacio voces que demasiado bien conocía. Los Futvoye habían venido; bueno, en todo caso, parecía que habría algo que comer para ellos, ya que Fakrash, en su deseo de hacer las cosas bien, había suministrado tanto el festín como el servicio... pero ¿quién estaba ahí para anunciar á los huéspedes? ¿Dónde estaban esos servidores de quienes hablara Rapkin? ¿Debía ir él mismo y conducir adentro á sus visitantes?

Estas preguntas recibieron su respuesta un instante después, porque, mientras él estaba allí de pie bajo la cúpula central, las cortinas del arco del medio se descorrieron con un zumbido y revelaron una doble fila de esclavos de elevada estatura y ricamente vestidos, que revolvían sus ojos de ónix y cuyos dientes brillaban en sus rostros color de chocolate, mientras se inclinaban para hacer el "salaam".

Entre esta doble fila se hallaban el profesor y la señora Futvoye y Silvia, que acababan de quitarse los abrigos y contemplaban con asombro no disimulado los esplendores que se desplegaban ante su mirada.

Horacio se adelantó á recibirlos; sabía que ahora estaba dentro de la correntada y que lo único que podía hacer sería poner la mejor cara posible á tan mal tiempo y confiar en la suerte para sacarle del atolladero sin descubrimiento ni desastre.

IX

—¡Así que al fin han encontrado el camino!—dijo Horacio, mientras estrechaba cordialmente la mano al profesor y á la señora Futvoye.—No puedo decirles cuánto me alegro.

En realidad, estaba muy lejos de hallarse á sus anchas, lo que le hacía demostrarse demasiado efusivo; pero estaba resuelto á no demostrar, si pudiera remediarlos, la menor conciencia de que hubiera algo de extraño ó insólito en sus disposiciones domésticas.

—¿Y éstas—dijo la señora Futvoye, sumamente elegante, de negro con encajes antiguos y bordados de azabache—estas son las habitaciones de soltero de las que hablaba con tanta modestia? Realmente— añadió con una chispa humorística en sus ojos vivaces—ustedes los jóvenes de hoy parecen saber arreglarse para pasarlo bien ¿verdad, Antonio?

—Ya lo creo—dijo el profesor secamente, aunque era obvio que le costaba algún esfuerzo ocultar su admiración.—Semejante resultado debe ser fruto, si no me equivoco, le investigaciones interminables...y de gastos considerables.

—No—dijo Horacio—no. Ustedes .. ustedes se admirarían si supieran cuán poco me ha costado.

—Yo hubiera imaginado—replicó el profesor—que cualquier dinero gastado en habitaciones que supongo no pensará en ocupar por un tiempo muy prolongado, era dinero tirado. Pero en fin, usted sabrá.

—Pero tus piezas son maravillosas, Horacio, exclamó Silvia, cuyos lindos ojos se dilataban de admiración.—¿Y dónde, dónde conseguiste ese magnífico ropón? Nunca he visto nada más lindo en mi vida

Ella misma estába deliciosa con su vestido vaporoso de un tenue verde manzana; su único adorno era un escarabajo egipcio color azul profundo, con las alas desplegadas, suspendido de su cuello por una delgada cadena de oro.

—Debiera disculparme por recibirles en este traje—dijo Horacio turbado—pero el hecho es que no pude encontrar mi traje de frac por ningún lado, y así...así me puse lo primero que hallé á mano.

—No hay necesidad—dijo el profesor, consciente de estar correctamente vestido é inconsciente de que su pechera se combaba y que el gran moño de su corbata blanca iba subiendo hacia la mandíbula izquierda—no hay necesidad de disculparse por la sencillez de su traje, que está en completa armonía con el carácter estrictamente oriental de sus habitaciones.

—Me siento tan fuera de lugar—dijo Silvia—porque no llevo encima absolutamente nada de oriental, á no ser mi escarabajo, y él anda atrasado de no sé cuántos siglos, pobrecito.

—Si dijeses "miles de años", mi hijita—corrigió el profesor acertarías mejor. Ese escarabajo fué sacado de una tumba de la décimatercia dinastía.

—Bueno, yo creo que prefiere estar donde está ahora—dijo Silvia, y Horacio estuvo enteramente de acuerdo con ella. Horacio, tengo que mirarlo todo. ¡Qué idea inteligente y original la de transformar así una casa londinense!

—Sí, bueno... sabes—explicó Horacio—no...no fuí yo precisamente quien lo hizo

—Quienquiera que lo hizo—dijo el profesor—debe haber dedicado amplios estudios al arte y á la arquitectura orientales. ¿Puedo saber cuál es la casa que ejecutó estas alteraciones?

—Realmente no podría decírselo, señor—repuso Horacio, que comenzaba á comprender cuán malo podría ser un "mauvais quart d'heure".

—¡No puede decírmelo!—exclamó el profesor.—¡Usted encarga estas decoraciones extensas y debo decir, costosas, y no sabe que firma eligió para ejecutarlas!

—Claro que sé—dijo Horacio—sólo que no recuerdo en este instante. Veamos, ¿Fué Liberty? No, estoy casi seguro de que no fué Liberty. Puede haber sido Maple; pero no estoy seguro. Quienquiera que fuera, lo hicieron maravillosamente barato.

—Me alegro de saberlo—dijo el profesor en su tono más desagradable.—¿Dónde está su comedor?

—Yo creo...yo creo—dijo Horacio consternado, al ver un grupo de criados que tendían un mantel redondo en el suelo—creo que este es el comedor.

—¿Usted parece estar en duda?—observó el profesor.

—Se lo dejo á ellos... depende de donde se les ocurra colocar el mantel—dijo Horacio. Unas veces en un sitio, otras en otro. Es muy divertida la incertidumbre—tartamudeó.

—Sin duda—dijo el profesor.

Entretanto, dos de los esclavos, bajo la dirección de un negro alto con turbante, habían colocado un taburete bajo de ébano, con incrustaciones de plata y carey en extraños dibujos, en la alfombra redonda, mientras otros criados entraban con bandejas redondas de plata en las cuales había fuentes cubiertas, que colocaron en el taburete y sobre el mantel.

—Su... hum... su mayordomo—dijo el profesor—parece haber dispuesto que comamos aquí. Veo que le están [illegible] la mesa

—Así es—dijo Ventimore.—¿Vamos á tomar asiento?

—Pero mi querido Horacio—dijo la señora Futvoye—su mucamo de comedor ha olvidado las sillas.

—Pareces no darte cuenta, querida mía—dijo el profesor—de que en semejante medio las sillas estarían deplorablemente fuera de lugar.

—Temo que no haya ninguna—dijo Horacio, pues no había nada fuera de cuatro cojines abultados.—Sentémonos en estos—propuso—es más... más divertido.

—A mi edad—dijo el profesor, irascible, mientras se dejaba caer en el más gordo de los almohadones—no veo la diversión que puede derivar de comer en el suelo. Sin embargo, concedo que es completamente oriental.

—A mí me parece delicioso—dijo Silvia—mucho más lindo que una comida tiesa y convencional.

(Continuará)

"Valbanera", salió el 11 para Barcelona.
"Cádiz", salió de Las Palmas el 8 para ésta.
"Catalina", dique 4.

Línea Nelson

"Highland Corrie", salió el 5 para Londres.
"Higland Piper", salió el 12 para Londres.
"Highland Scot", dique 4.
"Highland Glen", salió el 29 de Diciembre para Londres.
"Highland Pride", llega el 14.
"Highland Loch", salió de Londres el 28 de Diciembre.
"Highland Brae", salió de Londres el 4.
"Highland Warrior", salió el 11 de Londres.

VAPORES ESPERADOS

Hoy: inglés "Highland Pride", de Londres, con pasajeros y en lastre; alemán "Harzburg", de Bremen, con carga general; inglés "St. Nicholas", de Liverpool, con carga general; id "Frank Parish", de Newport, con carbón; argentino "El Zárate", de Zárate, con carne congelada.

Mañana, inglés "Voltaire", de Nueva York, con pasajeros y carga general.

VAPORES A SALIR

Hoy: belga "B Bneyens", para Amberes, con frutos; alemán "Hornburg" para S. Elena, en lastre; inglés "Errigton Court" para Santa Lucía, en lastre; francés "Carol 1o.", para Bahía Blanca, á cargar; argentino "Juanita" para Porto Alegre, con frutos; inglés "Sabia" para La Plata, á cargar; id "Hawke's Boy" para el Rosario, á cargar.

Mañana: alemán "Koenig F. August", de la dársena Norte, para Hamburgo, con pasajeros y carga.

COSTA SUR

El vapor "Corrientes", saldrá hoy para San Antonio, con carga.

—El vapor "Camarones", en viaje para el Sur, llegó ayer á Madryn.

—El vapor "Pte Quintana", procedente de ésta, llegó ayer á Comodoro Rivadavia

—Ayer llegó á Madryn, en viaje para ésta, el vapor "Pte. Mitre".

VAPORES EN VIAJE

"Eemland", holandés, de Amsterdam para ésta, salió ayer de Río de Janeiro

"Oriana", inglés, de Liverpool, para Montevideo y el Callao, salió ayer de Pernambuco.

"Toscana", italiano, salió ayer de Génova para ésta.

"Wartburg", alemán, de Bremen para ésta, salió el 10 de Amberes.

Hoy son esperados en Montevideo: inglés "Voltaire" de Nueva York, holandés "Delfland" de Amsterdam, inglés "Gascony" de Liverpool; id "Norman Prince" de Londres; y mañana: inglés "Hestione" de Liverpool, id "Royston Grange" de Newport

"Orita", inglés, del Callao para Liverpool, salió ayer de Montevideo.

VAPORES DE LOS RIOS

Se esperan hoy: "Paris", "Venus" y "Río de la Plata" de Montevideo, "Luna" del Carmelo, "Corumbá" de la Asunción y escalas.

Salen hoy: "Paris" para el Salto y escalas, "Guarany" para la Asunción y escalas, "Río Iguazú" para el Carmelo, "Dolores Barthe" para Posadas y escalas, "Villa Franca" para Gualeguay, "Venus" y "Río de la Plata" para Montevideo.

PASAJEROS

Del vapor alemán "Koenig Friedrich August", á salir mañana para Hamburgo y escalas:

T Achával Rodríguez, Celia Ayerza de Achával Rodríguez, P. Hasperg y familia, R. Diehl y familia, Ana L. de Querencio y familia, doctor L. Alberto de Herrera y familia, Margarita Hober de Uriarte, G. de Elizalde, S. Moglia, Elena S. de Gómez, María C. Gómez Smith, M. Olmos y señora, G. Paats, B. Carro, María Pita de Carro, Carmen Pita de Carrone C. Ayarragaray, B. Macías, Arminda L. de Merlo, Consuelo Mirmontos, A. López, C. Riesco, O. Riesco, cónsul E. Brauer Ehrman, Emma Zink, F. Zink, H. Rau, R. Weygand y familia, B. Feinsilber, Josefa Sola de Feinsilber, doctor M. Cieza Rodríguez, E. Le Prey, Adriana Le Prey, E. Martín, P. Puelma Besa, Josefa Fortuchs, G. Irigoyen y familia, O. Wust, María S. de Verhoven, Consuelo Mirmontes, J. Rodríguez, L. López, Juana T. de Modern, E. Gerstrom, C. Gerstrom, Teresa T. de Vogther, G. Vogther, A. Achells, F. Reinicke H Reinicke, O. Schuler, G Trahm, A Bosembrg, J. Tindal, B Feisilber, T Hooglandt, N. Noser, W. Donald Schwabacher.

PUERTO DE BAHIA BLANCA

Cargando fardos de lana: vapor "Santa María". Total cargado, 517 toneladas

Descargando carga general: vapores "Giacomo P" y "Sola" y velero "Chala". Total descargado, 805 toneladas.

Entradas: vapores "Unión" y "Orbit".

A salir mañana: vapor "Santa María".

PUERTO DEL ROSARIO

Entradas: vapores inglés "Wilsont", de Buenos Aires; inglés "Riverte", de Las Palmas

Salidas: vapor alemán "Ambrug", para Santos.

PUERTO DE MONTEVIDEO

Llegó el vapor inglés "Highland Pride" de Londres.

REGISTRO DEL ESTADO CIVIL
Y ELECTORAL

Oficina principal, Tucumán 854; sección 1a., Rivadavia 8151; sección 1a. (sucursal), Esquiú 132 (Nueva Pompeya); sección 2a., Monteagudo 12; sección 3a., Iriarte 566; sección 4a., Almirante Brown 1078; sección 5a., Fray Cayetano 65, sección 6a., Belgrano 4139, sección 7a., Bartolomé Mitre 4309, sección 8a., Rincón 1454; sección 9a., Ecuador 385; sección 10a., Alberti 340; sección 11a., Azcuénaga 487; sección 12 Santiago del Estero 941; sección 13, Bolívar 669, sección 14, Montevideo 135; sección 15, Malabia 261; sucursal de la sección 15, Habana y Esperanza (Villa Devoto); sección 16, Juramento y Cuba (Municipalidad); sección 16, Ñahuel Huapí 5058 (nueva); sección 17, Federico Lacroze 2469; sección 18, Gurruchaga 2164, sección 19, Santa Fe 2305; sección 20, Uruguay 1046

Los nacimientos deben ser declarados por el pariente más cercano ó por la partera, dentro de los tres días de producidos, bajo pena de multa ó prisión

Inscripciones de ayer

MATRIMONIOS

Sección 1a.—Isidoro Costales, español, corredor, con Petra Larrea, española

Sección 3a.—Miguel Souza, argentino, jornalero, Gualeguay 883, con Isabel López, española, Gualeguay 880

Sección 4a.—Luis Agustín Ilardo, argentino, comerciante, con Rosa Expósito, oriental, Jorge Masil, británico, ingeniero, con Ana Cummings, británica, Luis Dappelo, italiano, comerciante, con Penélope Pavolini, argentina; Emilio Fernández, argentino, comerciante con María Angela Falcone, argentina.

Sección 5a.—Benigno González, argentino, comerciante, con Blanca Llantada, oriental; Lucio Marín, español, conductor, con Petra Segura, española, Carlos Colaani, argentino, albañil, con María Cosso, argentina Camilo Coscia, italiano, empleado, con Carmen Cobeira italiana, Luis A. P. Mutti, argentino, comerciante, con Raquel French Mathen, argentina, Héctor Morelli, argentino, peluquero, con Nicolasa Vera, argentina

Sección 6a.—Juan Ferro, italiano, zapatero, Estados Unidos 4148, con Ana María Musto, argentina, Victoria 232, Fidel Luis Ojeda, español, comerciante, Victoria 3701, con Limbania Benedicto, española, Victoria 3701, Vicente De Maio, italiano, jornalero, Agrelo 3867, con Herminia Marciano, oriental, Agrelo 3867, Liberato Oliva, italiano, mosaísta, Independencia 3749, con Carmen Mandorano, argentina, Independencia 3749.

Sección 8a.—Ramón Osorio, español, empleado, Pavón 2871, con Carmen López, española, Pavón 2871; Francisco Mangone, italiano, maquinista, Catamarca 926, con Angela De Luca, argentina, Catamarca 939; Salvador Grillo, cortador de calzado, italiano, Dean Funes 1279, con Emilia Distanio, argentina, Dean Funes 1279; Manuel Lastiria, oriental, jornalero, Pavón 2330, con Alda Anguillería, argentina, Pavón 2330, Cayetano Fasanello, italiano, Catamarca 1557, con María Ríos, oriental, Catamarca 1557.

Sección 13a.—Antonio García, español, albañil, con Carmen Pone, española; Gumersindo Alvares, español, empleado, con Elena Saavedra, argentina; Ernesto Battipiedi, italiano, albañil, con María A. Oriola, argentina; Manuel Gonzáles, portugués, panadero, con Jacinta Pascual, española; Vicente Forgia, italiano, albañil, con María C. Calarota, argentina.

Sección 14a.—Adolfo Fernández, español, Sarmiento 1440, con Dolores Rodríguez, española, Sarmiento 1440.

Sección 17a.—Franco Rontagno, italiano, telegrafista, con Juana Vanschepdael, belga.

Sección 18a.—Francisco Miguens, español, motorman, con Esperanza Fernández, española; Jenaro Sassaro, italiano, conductor, con Rosa Sánchez, italiana; Juan Casanovas, argentino, albañil, con Felisa Gracia, española.

Sección 20a.—Jacobo Bazán, otomano, mecánico, con Raquel Nahmias, otomana; Juan Bacha, otomano, comerciante, con Matilde Hagy, otomana.

DEFUNCIONES

Sección 1a.—Berta Sirota, 1 año y 3 meses, argentina, Milton 316; Luis García, 8 meses, español, Azul 611.

Sección 2a.—María M. Belén, 24 años, argentina, hospital Muñiz; Laura Zamudio, 17 años, argentina, hospital Muñiz; Carmen Martínez, 44 años, oriental, hospital Muñiz; Pedro Parri, 20 años, argentino, Luna 1761; Pedro A. Ballesteros, 21 días, argentino, Lynch 114; Marta Fortino, 8 días, argentina, Luca 283.

Sección 3a.—N. Celaya, Progreso 1649; Alfredo Izen, 20 años, dinamarqués, hospital Rawson; Angela Díaz, 20 años, argentina, hospital Rawson; Constantino Apóstol, 50 años, español, hospital Rawson; Esperanza Costas, 18 años, española, hospital Rawson; Victorio Monico, 64 años, italiano, hospital Rawson; Juan Carlos, 1 mes y 2 días, argentino, Casa de Expósitos; José Alberto, 1 mes y 21 días, argentino, Casa de Expósitos; Napoleón R. Guzzon, 4 meses y 9 días, argentino, Casa de Expósitos; Julián C. Aguirre, 11 meses y 22 días, argentino, Casa de Expósitos; Francisca L. de Caruso, 53 años, italiana, Diamante 784; Toribio A. Gonzáles, 21 años, argentino, Santa Adelaida 415; Elena Alvarez, 5 meses, argentina, Garay 518.

Sección 4a.—Jesús López, 75 años, español, hospital Argerich; Eugenio Faccio, 25 años, italiano, Isabel la Católica 1143; Andrés Garrido, 26 años, español, dársena Sur; Carmelo Caneletti, 3 años, argentino, Suárez 530; José Gómez, 39 días, argentino, Irala 1340; Santiago Gatto, 58 años, italiano, La Madrid 211; Angela Gerol, 1 año, argentina, Brin 1263.

Sección 5a.—Ninfa A. de Díaz, 40 años, argentina, hospital T. Alvarez; Alejandro Cube, 1 mes, argentino, Nazca 816; José F. Tubio, 57 años, argentino, hospital T. Alvarez; Roberto F. Viscardi, 1 año, argentino, Castañón 965; Arturo Camps, 47 años, español, Cálcena 355; Delia C. Pose, 1 año, argentina, Condarco 645; María S. B. de Pignataro, 22 años, italiana, Argerich núm 731.

Sección 6a.—Carmen Ardiol, 18 años, española, Craig 772.

Sección 7a.—José López, 10 meses, Sarmiento 4170; Pedro Juan Patrignani, 57 días, Neuquén 442; Agustín González, 58 años, hospital Italiano; Juan Sanguinetti, 13 años, hospital Italiano; Luis Vatri, 54 años, hospital Italiano.

Sección 8a.—Francisco Caputo, 6 años, argentino, Pasco 1479; Antonio Ferrarese, 54 años, italiano, Estados Unidos 2542; Domingo Mauricio Vilca, 3 años, argentino, Humberto I 1844; Eduardo J. Chiappe, 25 años, argentino, Loria 1253; Elena Covelli, 2 años y 9 meses, argentina, Rincón 852; Juan Glaray, 74 años, francés, Constitución 2320; Luisa Galiona, 70 años, italiana, Independencia 2384.

Sección 10a.—Antonio Carrano, 65 años, italiano, Rivadavia 2464; Juan Pujadas, 88 años, español, Pasco 454; Emma Scampini, 3 1/2 años, argentina Saavedra 477.

Sección 11a.—Enrique A. Barillatti, 18 años, argentino, Sarmiento 1953; Esteban Gualberto, 70 años, italiano, Lavalle 2588

Sección 12a.—Alberto S Perrotta, 2 1/2 años, argentino, Balcarce 1347; Micaela C. Le Main, 3 meses, argentina, Santiago del Estero 1578; Jesús José, 2 1/2 años, argentino, Paseo Colón 837; Mario Fiorito, 16 meses, argentino, Carlos Calvo 1261.

Sección 14a.—Ramón Pacheco, 45 años, argentino, Viamonte 712; José Ratti, 57 años, italiano, Sarmiento 1487.

Sección 15a.—Claudio Angel Leiva, 1 año, argentino, Esperanza 2236.

Sección 16a.—Juan Carlos Toubes, 6 meses, argentino, Cullen 5745; N. N., hospital Pirovano; Ricardo Mario Pérez, 8 meses, argentino, Miller 2710.

Sección 19a.—Juan Bautista Cabard, 76 años, francés, Asilo de Mendigos; Luis María, 5 años, argentino, hospital de Clínicas; Silverio Chaves, 39 años, argentino, hospital de Clínicas; Angel Figueras, 9 meses, argentino, Bustamante 1966; Angela García, 3 años, argentina, hospital de Niños; Juana A de Graigard, 62 años, argentina, Anchorena 1118; Clara N. de Granados, 50 años, argentina, hospital Rivadavia; María Carranza, 28 años, argentina, hospital Rivadavia; Carmen Quiroga, 26 años, argentina, Beruti 126; María Bambolena, 14 años, argentina, hospital Rivadavia; Isabel E. de Ponte, 88 años, española, Asilo de Mendigos; Roberto Angel Violetto, 9 meses, argentino, Billinghurst 1624; María S de Colombo, 66 años, italiana, Mansilla 408; Encarnación S. de Fernández, 45 años, española, hospital Rivadavia; Rosa Lanfranchi, 44 años, italiana, hospital Rivadavia; Santiago Goya, 55 años, argentino, Melo 1046; María M. Barrago, 14 meses, argentina, Canning 3544; Ramón Ponce, 20 años, argentino, hospital de Clínicas; Dante A. Campagnoli, 12 meses, argentino, hospital de Niños; Lorenza C. M. A. de Cavezzale, 26 años, italiana, hospital de Clínicas; Teresa Parilla, 1 año, argentina, Arenales 2970

SECCION SOLICITADAS

INGENIERO diplomado por el Instituto de Agronomía de París, alumno de la Escuela Colonial, desea colocación. Escribir á Acquier, Ecole Coloniale, Nogeut, París.

Enfermedades secretas—Santaloi Montagu.

Gran surtido de equipos completos de ocasión, de oficiales franceses, escribir á Daltroff, 32 Avenue de la Mote-Picquet, París. Se buscan representantes ó depositarios.

SECCION NOTABLES

BULBOS
Y
Cabezas de Flores

Tulipanes, jacintos, narcisos, marimoñas, anémonas, etc., etc., y

Raíces de muguet ó lirios de los valles, éstos á $ 1.50 c 1 por docena, que acabamos de recibir de la mejor casa de Holanda.

Se mandará lista descriptiva por correo ó se entregará gratis á todo interesado

Pidan ahora, porque así se les asegura el mejor surtido

También ofrecemos semillas de **claveles, pensamientos, mielles** y otras que acabamos de recibir de Europa.

Semillería Inglesa
De William H. Logan
640 CANGALLO 640
BUENOS AIRES

Dr. GORLERO PIZARRO

Jefe de Clínicas de la Facultad de Ciencias Médicas.—Especialista en enfermedades del pulmón y estómago, de 5 á 8 y de 8 á 9 p. m., SARMIENTO 1296. v15en.

IMPORTANTE FABRICA DE CINTAS

y tercíopelos en St. Etienne (Francia), desea representante para la Argentina que conozca bien el artículo y la clientela. Escribir á Agence Fournier, St. Etienne, Francia, No. 4446. v18

A. CABEZAS
SARMIENTO 522 al 562
ENTRE FLORIDA Y SAN MARTIN
BUENOS AIRES
EN PLENA
LIQUIDACION GENERAL
de todos los artículos y en todas las secciones.

Créditos á pagar en 10 meses en las condiciones habituales de liberalidad.

Ventas al interior por carta bien atendidas como de costumbre.

A los señores Accionistas del "Banco de Galicia y B. Aires"

Se avisa á los señores accionistas, que en la calle Victoria 766 (2o. patio), se ha instalado el local de la junta ejecutiva encargada de prestigiar la lista de candidatos para la renovación del directorio del "Banco de Galicia y Buenos Aires", en la próxima asamblea ordinaria.

En dicho local se reciben adhesiones y se atienden todos los asuntos referentes á la expresada elección.—Buenos Aires, Enero 12 de 1912. ALFONSO MUJICA, presidente; ALBERTO SERANTES (hijo), secretario. 1p

Ferrocarril Buenos Aires al Pacífico
AVISO

Se necesitan maquinistas y foguistas para trenes SERVICIO PERMANENTE. Los interesados pueden presentarse á la Oficina del Superintendente de tracción.

Pasaje calle CÓRDOBA 552

Inútil será se presenten los empleados que se han plegado á la huelga. v15

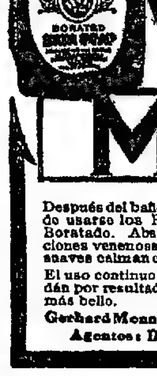

Consejos Para Adquirir La Belleza

Se debe usar siempre un jabón que se *sepa* que es *suave* y *puro* que limpia perfectamente en lugar de obstruir ó abrillantar el cutis.

La mejor manera de mantener el cutis limpio y saludable es usar solamente el puro y legítimo

JABÓN BORATADO DE

MENNEN

Después del baño y después de vestirse deben de usarse los Polvos de Mennen de Talco Boratado. Absorven el sudor y otras secreciones venenosas, mientras que sus cualidades suaves calman cualquier irritación.

El uso continuo de estas dos famosas preparaciones dán por resultado un cutis más limpio, más saludable, más bello.

Gerhard Mennen Chem. Co., Newark, N.J., E.U. de A.

Agentes: Donnell & Palmer, Moreno 562-566

El material de construcción del Siglo XX
es el
Ladrillo de Arena calcinado!

La fabricación reporta ganancias importantes. Esta casa ya ha construído más de 360 fábricas de ladrillos de arena, instalando, respectivamente, sus máquinas especiales.

Inmejorables referencias. Catálogos con amplias descripciones gratis.

F. Komnick Fabrica de Máquinas **Elbing** 55 Alemania

Primera y más importante fábrica del mundo, que se dedica especialmente á la instalación de fábricas de ladrillos de arena calcinados.

CARTUCHOS
Son los más populares
RIFLES REMINGTON

OPTOMETRIA
M. Mellado, diplomado en Chicago; diserta en el último Congreso Médico Internacional; atiende personalmente de 2 á 5, cobrando únicamente lo que los demás establecimientos de categoría. "La Optica Moderna", Esmeralda 264.

Dr. TAMBURINI
ESPECIALISTA.—Médico del hospital Rivadavia. Enfermedades de señoras: génitourinarias y secretas, se aplica el 606, de 1 á 4 y de 7 á 9 p. m. Corrientes 1189.

EL 606
lo aplica el **DOCTOR RAPOPORT**, de regreso de las clínicas europeas á donde fué comisionado para estudiar este medicamento. **Especialista en secretas y vías urinarias.** De 1 á 4 p. m., CORRIENTES 1070. v9f.

Dr. ROCHE
Especialista, jefe de servicio de piel y sífilis del Hospital Francés. Vías urinarias, radioterapia. TUCUMAN 719.—Consultas de 2 á 6 p. m. v16en.

Dr. GOYENA
Ex jefe de clínica de la Facultad de Medicina (sala V, del hospital de Clínicas). Enfermedades del estómago, intestinos é hígado. De 2 á 4 p. m., SAN JOSE 580. v22e

SOLUCIÓN DUFOUR

TISIS — TUBERCULOSIS
Enfermedades Pulmonares

El remedio que mejores resultados ha dado entre todos sus similares. Purifica y fortifica el organismo

Pídanlo en todas las farmacias.

DOCTOR POLITO
ESPECIALISTA en enfermedades de la piel, secretas y vías urinarias. Entre Ríos 624. Consultas: 2 á 4 y 7 á 8 p. m. v3feb

Dr. SAMUEL ALVAREZ
Atiende especialmente enfermedades del corazón, pulmones é internas, en general. Córdoba 724 De 1 á 3. U. T. 4075 (A.) v17

Sanatorio "GUTIERREZ"
de cirugía, dirigido por los doctores Avelino Gutiérrez, profesor de la Facultad de Medicina, y Angel Gutiérrez, jefe del servicio de cirugía general de mujeres y de ginecología del hospital Español.

Se reciben pensionistas de distintas categorías, Rivadavia 5811. Consultas: doctor Avelino Gutiérrez, martes, jueves y sábados, de 2 á 5 p. m.; doctor Angel Gutiérrez, lunes, miércoles y viernes, de 2 á 5 p. m., Bartolomé Mitre 1546. v4feb

DOCTOR CORTI
Especialista en enfermedades del corazón, cerviceas y de niños. Consultas de 2 á 5 p. m., Bmé. MITRE 1736. v3le.

Dr. PACIFICO DIAZ
Especialista en enfermedades de la piel (del hospital de Niños y del Militar) Cerrito 398. De 1 á 4 p. m. p8

DR. JOSE SABATINI
Médico-cirujano

Especialista diplomado de la clínica de vías urinarias de la Facultad de París. Enfermedades de riñones, próstata, vejiga, etc. Bartolomé Mitre 819, de 2 á 5 de la tarde. v15

Dr. V. DIMITRI
Después de dos años de asistencia á las clínicas de Berlín y París; atiende enfermedades nerviosas: parálisis, neuralgias, ciáticas, Reumatismo, electrodiagnóstico y electroterapia. — Talcahuano 1154, de 2 á 4. v30e

AUSTRO AMERICANA
TRIESTE
MAGNIFICA OPORTUNIDAD PARA IR A

PARIS en 16 DIAS
ROMA en 17 1/2 DIAS
VIENA en 20 DIAS

CON EL GRANDIOSO Y RAPIDO VAPOR CORREO

MARTHA WASHINGTON

De 12.500 toneladas de desplazamiento. Su primer viaje lo efectuará el 8 DE FEBRERO de 1912, saliendo de BUENOS AIRES para BARCELONA, NAPOLES Y TRIESTE, vía Santos, Río de Janeiro y Tenerife.

PRECIOS EXCEPCIONALES

Para Barcelona de 1a. clase, $ 180 oro, de 2a. clase, $ 100 oro.
Para Nápoles y Trieste, de primera clase, $ 189 oro; de 2a. clase, $ 105 oro.

PARA INFORMES Y PASAJES DIRIGIRSE A

CHRISTOPHERSEN Hermanos

Buenos Aires, 450 SAN MARTIN — Rosario, 869 SAN LORENZO — Montevideo, PIEDRAS Y SOLIS

v14

Pregunte á cualquier médico y él le informará que, pimpollos de cubeba, hidrástide y aceite de copaiba (compuestos de la Peruna) son remedios de gran valor para curar enfermedades catarrales. Todo buen médico le dirá que, semillas de cedrón, collinsonia canadensis y corydalis formosa (compuesto de la Peruna) son remedios tónicos de gran valor. Con esta opinión están de acuerdo todos los libros médicos.

Venta autorizada por el Departamento Nacional de Higiene. Certificado núm. 643. Expendio libre.
Se vende en todas las farmacias y droguerías y al por mayor, dirigirse á los señores Donnel y Palmer, Moreno 563, Buenos Aires.

FERRO-CARRIL DE BUENOS AIRES AL PACIFICO
SECCIÓN URBANA

El servicio de trenes en la Sección Urbana se efectuará de acuerdo al horario que se publica al pie á contar desde el Domingo 14 de Enero, quedando desde la misma fecha sin efecto el aviso del 11 de Enero que se refiere al mismo servicio.

ESTACIONES	151	153	155	157	159	161	163	165	167	169	171	173	175	39	177	179	181	183
Retiro salida	5 45	6 55	7 40	8 40	9 50	10 10	11 00	1 00	3 10	4 15	5 20	6 45	6 05	6 30	6 50	7.20	8.05	9.30
Palermo "	5 57	6 48	7 52	8 52	9 52	10 23	11 12	1 12	3 22	4 28	5 32	6 58	6 16	6.42	7.05	7 32	8 16	9.42
La Paz "	6 06	6 56	8 01	9 00	9 41	10 33	11 21	1 21	3 31	4 36	5 41	7 07	..	..	7 13	7 41	8 25	9.51
V del Parque "	6 12	7 02	8 07	9 10	9 47	10 40	11 27	1 27	3 37	4 45	5 47	7 13	6.29	..	7 20	7 47	8 32	9.57
Devoto "	6 16	7 09	8 11	9 14	9 51	10 44	11 31	1 31	3 41	4 49	5 51	7 17	..	6.39	7 24	7 51	8 36	10.01
Sáenz Peña "	6 19	7 13	8 14	9 17	9 54	10 47	11 34	1 34	3 44	4 52	5 54	7 20	6.55	..	7 27	7 54	8 39	10.04
S Lugares "	6 23	7 16	8 18	9 21	9 58	10 51	11 38	1 38	3 48	4 56	5 58	7 24	..	..	7 31	7 58	8 43	10.08
Caseros "	6 28	7 20	8 23	9.25	10 03	10.55	11 43	1 43	3 53	5.00	6 03	6 30	6.40	..	7.35	8 03	8 50	10.13
El Palomar "	6 34	..	8 29	..	10 09	..	11 49	1 49	3 59	..	6 09	..	6 46	..	..	8 09	..	10.19
Hurlingham "	6 40	..	8 35	..	10 15	..	11 55	1 55	4 05	..	6 15	..	6 51	7 10	..	8 15	..	10.25
Bella Vista "	6 47	..	8 42	..	10 22	..	12 02	2 02	4 12	..	6 22	..	6.58	7 17	..	8.22	..	10.32
Muñiz "	6 58	..	8 48	..	10 28	..	12 08	2 08	4 18	..	6 28	..	7.04	7 22	..	8.28	..	10.38
San Miguel "	6.57	..	8.52	..	10 32	..	12 12	2 12	4 22	..	6.32	..	7 08	7 26	..	8.32	..	10.42
A. Pinazo llega	7 05	..	9 00	..	10 40	..	12.20	2 20	4 30	..	6 40	..	7.16	7 33	..	8.40	..	10.50

ESTACIONES	152	154	156	158	160	162	164	38	166	168	170	172	174	176	178	180	182	184
A. Pinazo salida		4 55	6 00	..	7 55	8.20	..	10 18	11 18	1 00	..	3 20	..	..	4 20	5.00	..	7.40
S Miguel "	..	5 02	6 07	..	7.42	8 27	..	10 25	11 22	1 07	..	3 27	..	..	4 27	5 07	..	7.47
Muñiz "	..	5 06	6.10	..	7.45	8 30	..	10 29	11 25	1 10	..	3.40	..	..	4 30	5.10	..	7.50
B Vista "	..	5 10	6 15	..	7.50	8 35	..	10.32	11 30	1 15	..	3 45	..	..	4 35	5 15	..	7.55
Hurlingham "	..	5 16	6 21	..	7.56	8 41	..	10.39	11 36	1 21	..	3 51	..	..	4.41	5 21	..	8.01
El Palomar "	..	5 22	6 27	..	8.02	8 48	..	..	11 43	1.28	..	3.58	..	..	4.47	5.27	..	8.07
Caseros "	4 40	5 29	6.34	7.40	8 11	8 55	10.00	..	11 51	1 36	3 10	4.06	4 46	4.54	5.34	6.10	6.50	8.14
S Lugares "	4.44	5 33	6.38	7 44	8.16	9.01	10.04	..	11 56	1.41	3 14	4.11	4.44	4.58	5.38	6.14	6.59	8.18
Sáenz Peña "	4 48	5 37	6.42	7.48	8.21	9.06	10.08	..	12 01	1.46	3 18	4.16	4.48	5.02	5.42	6.18	7.03	8.22
Devoto "	4 52	5.41	6.46	7 52	8 25	9.10	10 12	..	12 05	1.50	3 22	4 20	4.52	5.06	5.46	6.22	7.07	8.26
V del Parque "	4 56	5 46	6.50	7 56	8.30	9.15	10 16	..	12 10	1.55	3.26	4 25	4.56	5.11	5.50	6.26	7.11	8.30
La Paternal "	5.00	5 50	6.57	8 02	8.37	9 22	10 23	..	12.17	2 02	3.33	4.32	5.03	5.17	5.57	6.33	7.18	8.37
Palermo "	5 10	6 03	7.08	8.13	8 48	9 33	10.33	11 00	12.28	2.10	3.43	4.43	5.13	5.28	6.08	6.43	7.28	8.48
Retiro llega	5.16	6 15	7.20	8.25	9.00	9 45	10.45	11 10	12.40	2.20	3 56	4.55	5.25	5 40	6.20	6.55	7.40	9.00

NOTA.—Las horas impresas con cifras delgadas son a. m. y las con cifras gruesas son p. m.

El tren que sale de Arroyo Pinazo á las 10.18 a. m. procede de Mercedes, y el que sale de Retiro á las 6.30 p. m. sigue hasta el mismo punto.

Buenos Aires, 13 de Enero de 1912.

GUY CALTHROP
Administrador General.

v15

Tuberculosis, asma, etc.

Nuevo tratamiento especial y exclusivo. Antisepsia pulmonar y sueroterapia combinadas.
Pobres gratis.

Dr. SAUBIDET
MEJICO 1240, de 2 á 5 p. m.

AFECCIONES DE LAS VIAS URINARIAS y SECRETAS

El doctor Fernand, profesor de la universidad de Nápoles, ha vuelto de los clínicas de Europa. Tucumán 836. Consultas de 8 á 10 a. m. y de 1 á 5 y de 7 á 8 p. m. Domingos, de 8 á 10 a. m. v15en.

Dr. RIVABELLA, Oculista

Diplomado especialista de oculística en las Facultades de París y Turín. Director del servicio Oculístico del hospital Italiano de Buenos Aires. Especialidades: Fondo del ojo, Catarata, Vías lagrimales, Granulosa, Manchas de la córnea, Estrabismo, Dioptrica. Consultas de 2 á 5 p. m., excepto los domingos, Lavalle 1811. v15en.

SANATORIO ITALIANO
PERU 443
U. Telef. 3156, Av. — Coop. 4201, C.
DIRECTOR:
PROFESOR Dr. A. TEDESCHI
Asistencia ... para ... gia general. Especialidad en enfermedades de señoras.—RAYOS X.—ELECTRICIDAD.—Servicio médico permanente.

Dr. NICOLAS REPETTO
Ex profesor de cirugía en la Facultad de Medicina y en el hospital Italiano. Especialista en cirugía y enfermedades de señoras. Ha trasladado el consultorio á Corrientes 1942. Consultas de 2 á 5 p. m. v25

Dr. JUAN CARLOS LACROZE
Especialista del hospital San Roque. Enfermedades de los riñones, vejiga, próstata, uretra, etc., y secretas de ambos sexos. CERRITO 414. De 3 á 5 de la tarde. v10em

TUBERCULOSIS
Curación radical, suero, aire libre del campo. Tratamiento especial contra los vómitos de sangre, diarreas, fatigas, alimentación especial; pensiones varias. Sanatorio Inglés, Temperley, F. C. S. v1feb

SOCIEDAD HIPOTECARIA
BELGA - AMERICANA
Banco Hipotecario Franco-Argentino
326-Bartolomé Mitre-326
Hace préstamos hipotecarios en oro sobre propiedades en la capital federal y sobre establecimientos de campo á plazos largos y sin límite en la cantidad.

A. CASSAGNE SERRES
Contador público. Profesor de Contabilidad en la Escuela Superior de Comercio de la Nación. Quiebras, Contabilidad, Comercio. Estudio, B. Mitre 872.

HERNIA ÚNICO TRATAMIENTO INFALIBLE — ESPECIALISTA CUYO 429
Reducción garantida con el moderno SIPLEX automático. Cómodo al uso y de adaptación perfecta, es, hoy día, el único sistema reconocido á la vez seguro y eficaz. 429 Sarmiento (antigua calle Cuyo). v15

Doctor CHABROUX
Del Hospital Rivadavia. Piel, génito-urinarias y secretas. Diplomado en los hospitales de París (St. Louis, Urología, etc.) De regreso de Europa, Tucumán 821. De 2 á 6 p. m. y 9 á 10 de la noche. v20en.

AJENJO ... BERGER

Dr. BONORINO UDAONDO
Jefe de clínica de la Facultad de Medicina. Enfermedades del aparato digestivo. Tucumán 781. Consultas de 2 á 4. Rayos X.

HERNIAS (QUEBRADURAS)
Curación radical sin operar, en todas edades y sexo. Certificados de curaciones. —Wal, Bmé. Mitre 819, altos. 1p

AFECCIONES DE LA SANGRE
TUBERCULOSIS Y CÁNCER
Procedimiento Vaserman, recién descubierto. Resultados positivos. Consultorio apropiado, Corrientes 3112, de 1 á 4 p. m.

J. EDELBERG
Dentista cirujano. Dientes fijos sin paladar. Operaciones sin dolor. Bernardo de Irigoyen (Buen Orden) núm. 909. v31

Dr. Noceti
Del hospital de Clínicas. Enfermedades de los OJOS y ANTEOJOS. Maipú número 533. De 1 á 4 p. m. perm.

SANATORIO DE CIRUGIA
VIAMONTE núm. 1583
de los doctores Francisco Llobet y A. J. Medina, cirujanos del Hospital Rawson. Se reciben enfermos pensionistas á 10, 15 y 20 $ diarios, los que podrán ser operados por facultativos extraños á la casa.

"DUC"
El mejor y más económico papel para cigarrillos. Marca de consumo MUNDIAL y la más antigua, pues data de 1860, prueba elocuente de su calidad superior. En venta en todos los almacenes y cigarrerías. La cajita tiene 60 libritos de 120 hojitas cada uno. Unicos agentes: E. Mendy é hijos.

Doctor JULIAN PANELO
CLINICA MEDICA
Corazón, pulmones y enfermedades internas, calle CANGALLO 1571, de 1 á 3 p. m. v28

CONSTRUCCIONES MODERNAS
Nuevo sistema patentado por el S. G. N., de material armado, imitación piedra INCOMBUSTIBLE á prueba de calor, frío y humedad. Medalla de oro "Municipalidad de Buenos Aires".
ECONOMIA, HIGIENE, SEGURIDAD.
EMPRESA ARREGGER, Victoria 3052.— Catálogos y presupuestos gratis. 1p

Dr. Pedro del Pino
Especialmente
Cirugía general y ginecología
ALSINA 451 — De 2 á 4 — U. T. 2195 Av. v31

606
Se aplica en el Sanatorio Italiano, calle Perú 443, bajo continua vigilancia médica. perm.

DOCTOR A. TEDESCHI
CIRUGIA
Enfermedades de señoras y partos. Consultas de 11 á 2.—PERU 443. perm.

Dr. DESTEFANO
Jefe de Clínica de la Facultad de Medicina en el Hospital de Clínicas. Enfermedades del corazón, pulmón y nerviosas. De 2 á 4 p. m., Salta 460. v16

Dr. Aynes
Secretas internas y nerviosas. Rayos X. Consultas de 1 á 5 p. m. Pobres, consultas gratis, Bartolomé Mitre 1180. v10feb

Dr. ROA
Especialista. De regreso de Europa, de las principales clínicas. Enfermedades del estómago, intestinos, hígado. Rayos X. De 8 á 10 a. m. y de 3 á 6 de la tarde. CORRIENTES 1077. v17

606 Lo aplica el **Dr. TAVOLARO**
ESPECIALISTA en URINARIAS y SECRETAS
Reumatismo, parálisis, neuralgias, ciáticas, enfermedades internas y nerviosas. Rayos X.
CALLAO 188 De 9 á 11 a. m. y de 2 á 5 v31

Dr. F. MOLLARD
Cirujano del Hospital Francés. Especialista en enfermedades del riñón, vejiga, próstata, secretas y de la piel. ALSINA 833, de 2 á 5 de la tarde. v15en

A LA CIUDAD DE LONDRES
CARLOS PELLEGRINI Y CORRIENTES
Tienda la más vasta, la mejor surtida y la que actualmente vende más barato en Buenos Aires
Desde el LUNES 15 de Enero hasta fin de mes solamente
LIQUIDACIÓN
Á PRECIOS ABSOLUTAMENTE REDUCIDOS
DE TODOS LOS SALDOS DE VERANO
GRANDES OCASIONES en todos los Departamentos
INVITAMOS á nuestras favorecedoras hagan sus compras antes de fin de mes para aprovechar de las grandes REBAJAS DE PRECIOS.

Corrientes 787 entre Maipú y Esmeralda
(ANTES CALLAO 59)
PROFESOR A. WORK
NO HAY MAS CALLOS, JUANETES

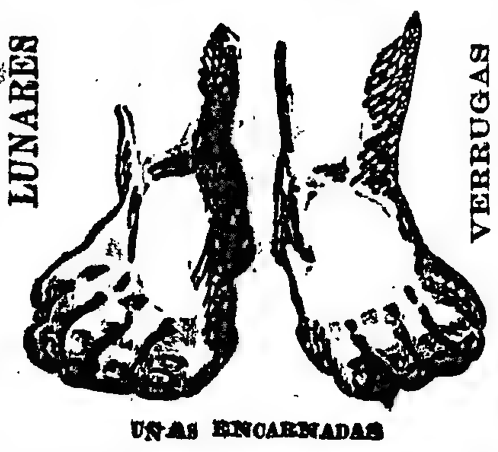

UÑAS ENCARNADAS
El único especialista en extracciones. Callos duros y blandos, encima de los dedos y en la planta de los pies y juanetes, hasta los que están inflamados se sacan con la raíz en una sola operación, sin dolor ni sangre.
Callos entre los dedos ú ojos de gallo, se sacan sin sangre ni dolor y puede calzarse en seguida.
Uñas encarnadas. Esta operación se hace sin arrancar la uña y sin cloroformo. Sin sangre y sin dolor y también puede calzarse en seguida.
Verrugas y lunares se sacan sin dolor, sin cortar y sin que quede señal alguna.
Extracciones á precios módicos.
Consultas gratis de 9 á 12 y de 1 á 5 todos los días: domingos de 9 á 12. v15

Dr. Cabaut Especialista en enfermedades de los ojos anteojos, etc. Oculista del Hospital Francés. De regreso de Europa, ha reabierto su consultorio. C. PELLEGRINI 504, de 1 á 5 p. m. U. T. 688 L. v19

Enfermedades de señoras y secretas
Doctor A. J. Frers, médico del hospital Rivadavia, de 1 á 5. Tucumán 828.—U. Telef. 246 (Libertad). v11

HEMORROIDES
Tratamiento radical sin operación cruenta, doctor E. G. Figueroa. Enfermedades intestinales, estómago y abdominales. TUCUMAN 845, de 1 á 5 p. m. perm.

Dr. C. SOBRE-CASAS
Médico del Hospital Rawson y del Consultorio de LA PRENSA. Atiende exclusivamente enfermedades de señoras.—FLORIDA 952. De 4 á 7 p. m.

Dr. Angel F. Ortiz Especialista en las enfermedades del riñón, vejiga, próstata, uretra, etc. Consultas gratuitas en LA PRENSA, los sábados, de 9 á 10 y particularmente, en la calle Tucumán 712, de 2 á 4 p. m., diarias.

Dr. IGNACIO TORRES
Médico del hospital San Roque, jefe de clínica de garganta, nariz y oído, del servicio de LA PRENSA. Aplicaciones de Radium para el cáncer, nevus, etc.
Consultas de 2 á 5 p. m. martes, jueves y sábado, Tucumán 781.

Dr. CASTAÑO
Especialista en enfermedades urinarias, curación radical de la hipertrofia de la próstata. TUCUMAN 930. Consultas de 1 á 4 p. m. Hospital San Roque, de 9 a. m. Unión Telef 1942, Libertad.

Dr. León Pereira
Profesor de odontología en la Facultad de Medicina. Atiende enfermedades de los dientes y de la boca. Hace dentaduras artificiales. Esmeralda 346.

SUNLIGHT
JABÓN
PARA LAVAR ROPA.

"LOS LUTOS"
443-C. Pellegrini - 445
Entre Corrientes y Lavalle
GORRAS! Crespón chiffón opaco, con 2 velos, á $ 16, 18, 20, 21 y 25. TOCAS: crespón chiffón opaco, á $ 15, 16, 17, 18, 19, 20 y 22. Las mismas, con 2 velos, á $ 25, 28 y 30. SOMBREROS: Lo más nuevo y elegante, crespón chiffón INSUPERABLE, á $ 17, 18, 19, 20, 22 y 23. Los mismos, con 2 velos, á $ 25, 27, 29, 30 y 35. PALETOS: Cachemir elegantes formas, á $ 37.50. TAPADOS: Etamine superior, forro seda, á $ 55. Pidan catálogo No. 8.
443 CARLOS PELLEGRINI 445
U. T. 1872, Libertad.

AVISOS FUNEBRES

SEPELIOS

✝ ANUNCIA FERNANDEZ DE CARBAJALEZ—q. e. p. d.—Falleció el 13 de Enero de 1912.—Su esposo Dionisio Carbajalez; su hijo, José; su hermano Manuel, hermanos políticos, Benito, Carmen Carbajales, Perfecto Balcarce y Clemente Guerra y demás deudos, invitan á sus relaciones á acompañar los restos de la extinta al cementerio del Oeste, hoy domingo 14 de Enero, á las 4 p. m. Unica invitación. El duelo se despedirá por tarjeta. Casa mortuoria, Humahuaca 159.—Nota: Carruajes en la empresa Lázaro Costa, Rioja 280.

✝ MARIA T. SACCONE—q. e. p. d.—Falleció el 13 de Enero de 1912.—Su señora madre, Elisa T. de Saccone; sus hermanos, Teresa, Orestes, Laura, Arturo, Elisa, Adelina, Rosa, Alfredo é Irene; primos y demás deudos, invitan á sus relaciones á acompañar los restos de la extinta al cementerio del Oeste, hoy domingo 14 de Enero, á las 9 a. m. Unica invitación. El duelo se despedirá por tarjeta. Se ruega no enviar coronas. Casa mortuoria, Cangallo 2058.—Nota: Carruajes en la empresa Lázaro Costa, Rioja 280.

✝ JOSE JOAQUIN PEREZ—q. e. p. d.—Falleció el 13 de Enero de 1912.—Sus padres Carmelo Pérez y Zenona C. de Pérez; sus hermanos Manuel, Vicente, Rosa y Carmen; tíos (ausentes), primos y demás deudos, invitan á sus relaciones á acompañar los restos del extinto al cementerio del Oeste, hoy domingo 14 de Enero, á las 3 p. m. Unica invitación. El duelo se despedirá por tarjeta. Casa mortuoria, Alvarado 2100 (Boca).—Nota: Carruajes en la empresa Lázaro Costa, Rioja 280.

✝ EDUARDO GOMEZ—q. e. p. d.—Falleció el 13 de Enero de 1912.—Sus padres Angel Gómez y Juana S. de Gómez, sus hermanos José, Aurora, Emilia, Josefina, Manuel, María y Angel, tíos, primos y demás deudos, invitan á sus relaciones á acompañar los restos del extinto al cementerio del Oeste, hoy domingo 14 de Enero, á las 4 p. m. Unica invitación. El duelo se despedirá por tarjeta. Casa mortuoria, Avenida La Plata 1533.—Nota: Carruajes en la empresa Lázaro Costa, Rioja 280.

✝ JORGE SGOMBICH.—q. e. p. d.—Falleció el 12 de Enero de 1912.—Su esposa Blanca R. de Sgombich, sus hijos Ana S. de Lapadú, Juan, Serafina S. de Melli, Jorge, Ermesinda y Ricardo (ausente), sus hijos políticos Pedro Lapadú, Diego C. Melli y Mariana F. de Sgombich, nietos, sobrinos y demás deudos, invitan á sus relaciones á acompañar los restos del extinto al cementerio del Oeste, hoy domingo 14, á las 9 a. m. En la iglesia de Balvanera se dirá una misa de cuerpo presente á las 9.30 a. m. Unica invitación. El duelo se despedirá por tarjeta. Se ruega no enviar coronas. Casa mortuoria, Ecuador 680. Nota: Carruajes en la empresa Lázaro Costa, Rioja 280. v14

✝ MERCEDES OLIVIERI.—q. e. p. d.—Falleció el 13 de Enero de 1912.—Su hermana Sofía (ausente), Antonia V. de Merello y Julia Merello invitan á sus relaciones á acompañar los restos de la extinta al cementerio del Oeste hoy domingo 14, á las 9 a. m. El duelo se despedirá por tarjeta. Unica invitación. Casa mortuoria, Reconquista 755. Se ruega no enviar coronas. Nota: Carruajes en la casa Mirás hasta las 8.30 a. m.

✝ MAXIMA LORENZO DE LECHUGA. —q. e. p. d.—Falleció el 13 de Enero de 1912.—Su esposo Evaristo Lechuga, sus hijos Evaristo, Máximo, Manuel y Concepción Lechuga; sus hermanos y demás deudos, invitan á sus relaciones á acompañar los restos de la extinta al cementerio del Oeste, hoy domingo 14, á las 9.30 a. m. Se ruega no enviar coronas. Unica invitación. El duelo se despedirá por tarjeta. Casa mortuoria, Charcas 5006. Nota: En la empresa Mirás habrá carruajes disponibles hasta las 8.30 a. m.

✝ ENRIQUETA G. H. DE LOPEZ—q. e. p. d.—Falleció el 13 de Enero de 1912.—Su esposo Antonio B. López, sus hijos María Antonia, Fortuna C., Juan José, Enriqueta I. y Benigna D., sus hermanos Miguel y Rosa Hortiguera de Hortiguera, sus padres políticos José López Carrillo y Juana Gutiérrez de López Carrillo, sus hermanos políticos Mercedes, Juana L. de Matoso, Sara y Benjamín Matoso, sus sobrinos capitán Arturo Hortiguera y María Elvira y demás deudos, invitan á sus relaciones á acompañar los restos de la extinta al cementerio del Oeste, hoy domingo 14 de Enero, á las 4 p. m. Unica invitación. Se despide por tarjeta. Casa mortuoria, Quesada 2625. Se ruega no enviar coronas. —Nota: Carruajes disponibles en la cochería de Miguel Costa, Cabildo 2850 y Congreso.

✝ MICAELA MOLINUEVO DE PEREYRA—q. e. p. d.—Falleció el 13 de Enero de 1912.—Sus hijos Manuel F., Micaela P. de Wilde, Isolina y Elida Pereyra; sus hijos políticos Ana M. de Pereyra y Roberto H. Wilde, sus nietos, hermanos, hermanos políticos y demás deudos, invitan á sus relaciones á acompañar los restos de la extinta al cementerio del Oeste, hoy domingo 14 de Enero, á las 3.30 p. m. Casa mortuoria, Carlos Calvo 4148. El duelo se despide por tarjeta.—Nota: En la Compañía Nacional habrá carruajes.

✝ ONOFRE SAMPAYO—q. e. p. d.—Falleció el 13 de Enero de 1912.—Su esposa Victoria M. de Sampayo, sus hijos, hijos políticos, hermanos políticos y demás deudos, invitan á sus relaciones á acompañarlo á conducir los restos del extinto al cementerio del Oeste, hoy domingo 14 de Enero, á las 8 a. m. El cortejo fúnebre partirá del hospicio de las Mercedes, á la hora indicada. Unica invitación. El duelo se despedirá por tarjeta.—Nota: Carruajes en la empresa de Iribarne y Cía.

✝ DOMINGO MAURICIO VICAL—q. e. p. d.—Falleció el 13 de Enero de 1912.—Sus padres José Vical y María B. de Vical, sus hermanos Luisa, Pastora y Juan Vical; sus primos, hermanos, sus padrinos David Bazano y Lorenza H. de Bazano y demás deudos, invitan á sus relaciones á acompañar los restos del extinto al cementerio del Oeste, hoy domingo 14 de Enero, á las 8.30 a. m. Favor que agradecerán. El duelo se despedirá por tarjeta. Unica invitación. Casa mortuoria, Humberto 1° 1844. Se ruega no enviar coronas.—Nota: En la empresa Audino y Foco, Méjico 1672, habrá carruajes.

✝ MARIA MARINO—q. e. p. d.—Falleció el 13 de Enero de 1912.—Su señora madre Rosario Chiappetta de Marino, sus hermanos Juana M. de Macri (ausente), Vicenta M. de Comitá, Vicente, Angela y Catalina Marino, tíos, primos, sobrinos y demás deudos, invitan á sus relaciones á acompañar los restos de la extinta al cementerio del Oeste, hoy domingo 14 de Enero, á las 3 p. m. Unica invitación. Se ruega no enviar coronas. El duelo se despedirá por tarjeta. Casa mortuoria, San José 1570.—Nota: Habrá carruajes en la empresa de Audino y Foco, Méjico 1672.

✝ MANUELA RIVAS DE GIRALDEZ—q. e. p. d.—Falleció el 13 de Enero de 1912.—Su esposo Manuel Giraldez, sus sobrinos y demás deudos, invitan á sus relaciones á acompañar los restos de la extinta al cementerio del Oeste, hoy domingo 14 de Enero, á las 3 p. m. El duelo se despide por tarjeta. Unica invitación. Casa mortuoria, Avenida San Martín 1857. —Nota: Carruajes en la empresa Mortura y Mascietti, Triunvirato 29/31.

✝ JOSE ANTONIO PENA—q. e. p. d.—Falleció el 13 de Enero de 1912.—Sus padres Manuel Pena y Lucía Canzonieri de Pena; su hermana Teodora Pena, sus tíos, primos y demás deudos, invitan á sus relaciones á acompañar los restos del extinto al cementerio del Oeste, hoy domingo 14 de Enero, á las 3 de la tarde. Favor que agradecerán. El duelo se despedirá por tarjeta. Unica invitación. Casa mortuoria, Méjico 600. Se ruega no enviar coronas.—Nota: Carruajes en la empresa Audino y Foco, Méjico 1672.

✝ JUSTO GOMEZ—q. e. p. d.—Falleció el 13 de Enero de 1912.—Su esposa María Benedicto de Gómez, su hijo Enrique Gómez, su padre político Saturnino Benedicto y demás familia, invitan á sus relaciones á acompañar los restos del extinto al cementerio del Oeste, hoy domingo 14 de Enero, á las 9.30 a. m. Unica invitación. Se ruega no enviar coronas. El duelo se despedirá por tarjeta. Casa mortuoria, Méjico 1615.—Nota: Habrá carruajes disponibles en la empresa de Audino y Foco, Méjico 1672.

✝ SILVERIO CHAVES—q. e. p. d.—Falleció el 11 de Enero de 1912.—Su esposa Estefanía A. de Chaves, sus hijos, hermanas, primos, hermanos políticos y demás deudos, invitan á sus relaciones á acompañar los restos del extinto para ser conducidos al pueblo de General Lamadrid, hoy domingo 14 de Enero, á las 7 a. m. por el tren que sale de la estación Constitución á las 8.05 a. m. Casa mortuoria, Sarandí 661. Se ruega no enviar coronas. El duelo se despide por tarjeta.—Nota: Habrá carruajes en la empresa de Audino y Foco, Méjico 1672.

✝ JUAN VIACAVA.—q. e. p. d.—Falleció el 13 de Enero de 1912.—Su esposa Sabina Arata de Viacava, sus hijos Luis, José, Angel, Luisa y María Viacava, su hermano (ausente), hermanos políticos, sobrinos y demás deudos, invitan á sus relaciones á acompañar los restos del extinto al cementerio del Oeste, hoy domingo 14 á las 4 p. m. Unica invitación. El duelo se despedirá por tarjeta. Se ruega no enviar coronas. Casa mortuoria, Florida 796. Nota: Carruajes en la empresa Manuel Costa y Cía., Rioja 170.

✝ ENRIQUE J. RIBERA—q. e. p. d.—Falleció el 13 de Enero de 1912.—Su señora madre Juana L. de Ribera; sus hermanos Escipión, Clemente, Fermín, Dominga, Pedro y María Adela; hermanas políticas Marcelina Dumas y Rosa Richino, sobrinos y demás deudos, invitan á sus relaciones á acompañar los restos del extinto al cementerio de Avellaneda, hoy domingo 14 de Enero, á las 9 a. m. Se ruega no enviar coronas. El duelo se despide por tarjeta. Casa mortuoria, Villarino 66 (Barracas al Norte).—Nota: Por carruajes en la empresa de la viuda de Corradi é hijo, Avellaneda.

✝ MARIA SAMBUCETTI, VIUDA DE COLOMBO—q. e. p. d.—Falleció el 13 de Enero de 1912.—Sus hijos Angel, Juan, Agustín, Emilia, Elena C. de Nágera y María, sus hermanos Luis y Clara Sambucetti viudad de Solá, su hermana política Victoria Colombo viuda de Alliovi, su nieto, sobrinos, primos y demás deudos, ruegan á sus relaciones quieran acompañar los restos de la extinta al cementerio del Oeste, hoy domingo 14 de Enero, á las 9 a. m. El duelo se despedirá por tarjeta. Casa mortuoria, Mansilla 408. Se ruega no enviar coronas. Unica invitación.—Nota: Carruajes en la empresa de Juan Bautista Spallarossa, Ascuénaga 940.

✝ LUIS R. PAGES Y FONTANILLS—q. e. p. d.—Falleció el 13 de Enero de 1912.—Su señora madre Isabel Fontanills, viuda de Pagés, sus hermanas Isabel P. de Pagés y Rosenda Pagés, su hermano político Pablo P. Suñol, su señora abuela Rosenda P. de Fontanills, tíos, primos y demás deudos, invitan á sus relaciones á acompañarlos á conducir los restos del extinto al cementerio del Oeste, hoy domingo 14 de Enero, á las 3.30 p. m. Unica invitación. El duelo se despedirá por tarjeta. Se ruega no enviar coronas. Casa mortuoria, San Juan 600 esquina Perú.—Nota: Carruajes en la empresa Baletto, Defensa 692 y Suárez 439 (Boca).

✝ LUCIA MARIA COLAO—q. e. p. d.—Falleció el 13 de Enero de 1912.—Sus padres Francisco Colao y Miguelina C. de Colao, sus hermanos Angela (ausente), María Elvira, Rafael y Antonio Colao y demás deudos, invitan á sus relaciones á acompañar los restos de la extinta al cementerio del Oeste, hoy domingo 14 de Enero, á las 4 p. m. Favor del cual quedarán eternamente agradecidos. El duelo se despide por tarjeta. Casa mortuoria, Deán Funes 743.—Nota: Carruajes en la empresa González y Hno., Belgrano 2968 al 72.

✝ FELIX MONTINI—q. e. p. d.—Falleció el 13 de Enero de 1912.—Su esposa Angela Guiantti de Montini, sus hijos Elisa, Josefa, Antonio, Alejandro y Carlos, hijo político Juan Proverbio, su hermano Andrés Montini, hermanos políticos, tíos, sobrinos y demás deudos, invitan á sus relaciones á acompañar los restos del extinto al cementerio del Oeste, hoy domingo 14 de Enero, á las 3 p. m. Unica invitación. El duelo se despedirá por tarjeta. Casa mortuoria, Patagones 2073.—Nota: En la cochería de Victorio J. Fenili, sucesor de P. Ghezzi, habrá carruajes hasta las 2.30 de la tarde.

✝ LORENZA CAVEZZALE—q. e. p. d.—Falleció el 12 de Enero de 1912.—Su esposo Alfredo Cavezzale; su hermano Humberto, sobrinos, primos y demás deudos, invitan á sus relaciones á acompañar los restos de la extinta al cementerio del Oeste, hoy 14 de Enero, á las 9.30 a. m. El duelo se despedirá por tarjeta. Casa mortuoria, Venezuela 2000. Nota: Habrá carruajes disponibles hasta las 8.30 a. m., en la cochería de Vicente Marchitto, Andes 605, sucursal Lavalleja 345.

✝ MARIA MERCEDES BARRAGO.—q. e. p. d.—Falleció el 13 de Enero de 1912.—Sus padres Angel Barrago y Mercedes R. de Barrago, Angela B. de Rossetti, abuela y demás deudos, invitan á sus relaciones á acompañar los restos de la extinta al cementerio del Oeste, hoy domingo 14 á las 4 p. m. El duelo se despide por tarjeta. Unica invitación. Casa mortuoria, Canning 3544. Nota: Carruajes en la empresa Rey Hno., Sarandí 929.

✝ ESTEBAN DEMELLI.—q. e. p. d.—Falleció el 13 de Enero de 1912.—Su esposa Josefa G. de Demelli, sus hijos Angel y Ana, sus hermanos, sobrinos, primos y demás deudos, ruegan á sus relaciones quieran acompañar los restos del extinto al cementerio del Oeste hoy domingo 14, á las 4 p. m. Unica invitación. El duelo se despedirá por tarjeta. Casa mortuoria Agrelo 3218. Nota: Carruajes en la empresa de Alfonso González y Cía., Estados Unidos 2958.

✝ NICOLAS CIRELO—q. e. p. d.—Falleció el 13 de Enero de 1912, confortado con los santos sacramentos.—Su esposa Marta B. de Cirelo, sus hijos Nerea C. de Pertini, Nicolás y Juan Cirelo, sus hijos políticos Agustín Pertini, Carmen F. de Cirelo, Natividad A. de Cirelo, sus entenados Adolfo Ramírez y Agustina R. de Ferrari, sus hermanas, sobrinos, primos, nietos y demás deudos, invitan á sus relaciones á acompañar los restos del extinto al cementerio del Oeste, hoy domingo 14 de Enero á las 10 a. m. Favor que será agradecido. El duelo se despide por tarjeta. Se ruega no enviar coronas. Unica invitación. Casa mortuoria, Río de Janeiro 1652.—Nota: Carruajes en la empresa Pandorl y Palamidessi, Corrientes 432, 24 al 26.

✝ LEON GARRO—q. e. p. d.—Falleció el 13 de Enero de 1912.—Su esposa Carmen Cabo de Garro; sus hijas Amparo G. de Fortunato y Pilar Garro; su hijo político Francisco Fortunato; su hermana política María Pilar Cabo (ausente), hermanos, hermanas y sobrinos (ausentes) y demás deudos, invitan á sus relaciones á acompañar los restos del extinto al cementerio del Oeste, hoy domingo 14 de Enero, á las 10 a. m. Unica invitación. Casa mortuoria, Conde 740 Nota: Carruajes en la empresa de Manuel Spallarossa y Hno., Corrientes 2180.

✝ JOSE FELIX TUBIO.—q. e. p. d.—Falleció el 13 de Enero de 1912.—Su esposa Agueda Gómez de Tubio, sus hijos Federico, Hipólito, Benita T. de Pastoriza, Florinda, Agueda, Josefina, Jacinto, Alfredo y Luis Tubio; su hijo político Manuel Pastoriza, sus hermanos Francisco y Rosendo Tubio, hermanos y hermanos políticos, sobrinos, primos y demás deudos, invitan á sus relaciones á acompañar los restos del extinto al cementerio del Oeste, hoy domingo 14 á las 9 a. m. Unica invitación. El duelo se despedirá por tarjeta. Se ruega no enviar coronas. Casa mortuoria, Río Cuarto 1579. Nota: Carruajes en la empresa Manuel Costa y Cía., Rioja 170.

MISAS Y FUNERALES

✝ GASPAR DELL'ORO—q. e. p. d.—Falleció el 16 de Enero de 1910.—Su esposa Severina Maini de Dell'Oro; su hijo Atilio y demás parientes, invitan á sus relaciones á las misas que por su eterno descanso se dirán el martes 16, de 7 á 10 a. m., en la iglesia de N. S. de Balvanera. El duelo se despedirá por tarjeta. v16

✝ LUCIO SALVADORES, alférez de navío—q. e. p. d.—Falleció el 24 de Diciembre de 1911.—Su esposa Ma. Josefina Coelho de Salvadores, su padre Luis Salvadores (ausente), sus hermanos Luis y Luisa Salvadores (ausentes), su madre política Josefina S. de Coelho, su abuela política Elodia Algorta de Coelho, tíos, primos, hermanos políticos y demás deudos, invitan á sus relaciones á las misas que, en sufragio de su alma, se celebrarán en la iglesia de Santa Catalina de Sena (Viamonte y San Martín), el martes 16 del corriente, á las 10 a. m. El duelo se despedirá por tarjeta. v15

✝ FRANCISCO TELECHEA—q. e. p. d. —Falleció el 13 de Enero de 1911.—Sus hermanos Tomás Antonio y Francisca Telechea de Delfino; hermanos políticos Severino Delfino y Josefa Alzuarte de Telechea, sobrinos, tíos y primos, invitan á sus relaciones al funeral de cabo de año y misas que por el eterno descanso de su alma se celebrarán el lunes 15 del corriente, á las 10 a. m. en la cripta de San Carlos. El duelo se despedirá por tarjeta. v15

✝ CARLOS MARTINEZ—q. e. p. d.—Falleció el 3 de Enero de 1911.—Sus padres Federico Martínez (ausente) y Luisa F. S. de Martínez, sus hermanos María Isabel, Eva y René invitan á sus relaciones á asistir á las misas que en sufragio de dicho finado se celebrarán en la iglesia de N. Señora de la Concepción, el lunes 15 de Enero, en el altar del Carmen, á las 10 a. m. Unica invitación. El duelo se despedirá por tarjeta. v15

✝ HILARIO FIGUEREDO—q. e. p. d.—Falleció el 17 de Enero de 1911.—Su esposa Edelmira Ponce de León de Figueredo, su hijo Jacinto Figueredo, sus hermanas Jacinta, Rosa, y Carmen Figueredo, su hermano político Carlos Ponce de León, sobrinas y demás deudos, invitan á sus relaciones al funeral que por el alma de dicho finado se dirá en la iglesia parroquial de San Ponciano (La Plata), el miércoles 17 de Enero, á las 9.30 a. m. Favor que agradecerán eternamente. El duelo se despedirá por tarjeta. v17

✝ HONORIO ACEVEDO—q. e. p. d.—Falleció el 2 de Enero de 1912.—Su esposa Manuela Haitze de Acevedo, sus hijos Pedro José, María Teresa, Beatriz, Blanca, José Honorio (ausente), Abel, Arminda y Martín, sus hermanos, hermanos políticos y demás deudos, invitan á sus relaciones á las misas que en sufragio de su alma se rezarán en la iglesia parroquial de Belgrano el lunes 15 de Enero, de 8 á 10. La familia asistirá á la última. Se despide por tarjeta. v15

✝ FERNANDO ETCHEZAHAR—q. e. p. d.—Falleció el 5 de Enero de 1911.—Su hijo Juan; su hija política María M. de Etchezahar, su hermana Catalina E. de Errecaltet su hermana política Ana de Etchezahar, sus nietos, sobrinos, primos y demás deudos, ruegan á sus relaciones quieran acompañarlos á rogar á Dios por el eterno descanso de su alma, en el funeral de cabo de año que se oficiará en la iglesia de Santa Lucía, el miércoles 17 del corriente, á las 10 a. m. Favor que agradecerán eternamente. El duelo se despedirá por tarjeta. v17

✝ MARTIN SUELDO—q. e. p. d.—Falleció el 7 de Julio de 1911.—Su hermana Aurelia Sueldo de Valdés y demás deudos, invitan á sus relaciones á la misa que en sufragio de su alma, se dirá en la iglesia Santa Catalina, V. y M., calle Brasil 864, el lunes 15 del corriente, á las 9 a. m. Favor que se agradecerá eternamente.

✝ GREGORIA C. DE CABRERO—q. e. p. d.—Falleció el 13 de Enero de 1911.—Por el eterno descanso de su alma, se dirá una misa de cabo de año en la iglesia de San Cristóbal, el día lunes 15 del corriente, á las 10.30 a. m.

✝ DOCTOR FRANCISCO ALCOBENDAS. —q. e. p. d.—Falleció el 9 de Enero de 1911.—Se dirán misas por el eterno descanso de su alma en el templo de San Nicolás de Bari, el lunes 15 de Enero, de 7 á 10.30 a. m. v15

✝ JOSE Ma. CORRIPIO—q. e. p. d.—Falleció el 14 de Enero de 1911.—Sus padres Santos Corripio y Rufina V. de Corripio; sus hermanas Palmira, Milagros, Sofía, Ernestina, Isabel, María Esther y Herminda, invitan á sus relaciones á acompañarlos al funeral de cabo de año que se celebrará en la iglesia parroquial de Avellaneda, el lunes 15 del corriente, á las 9.30 a. m. El duelo se despedirá por tarjeta. Unica invitación. v15

✝ ADOLFO Y AMBROSIO CAGNONI—q. e. p. d.—Fallecidos el 20 de Noviembre de 1910 y 5 de Enero de 1911. —Sus padres Ambrosio y María de Cagnoni; sus hermanos y demás deudos, invitan á sus relaciones á la misa que en sufragio de sus almas se celebrará en la parroquia de Belgrano, el lunes 15 del corriente á las 8.30 a. m. Favor que agradecerán eternamente. v14

✝ RENE FLORES—q. e. p. d.—Falleció el 15 de Enero de 1911.—Su esposa Primavera Aristegui de Flores; sus hijas María Carmen y Lydia Esther; su madre política Manuela C. de Aristegui, sus hermanos, hermanos políticos, tíos, primos y demás deudos, invitan á sus relaciones á las misas que por el eterno descanso de su alma se dirán en la iglesia de San Miguel, el 15 del corriente, á las 10.30 a. m. La familia asistirá á la última misa. El duelo se despedirá por tarjeta. v15

✝ JUANA GRACIANNE DE SOFONTAS —q. e. p. d.—Falleció el 13 de Enero de 1911.—Sus hijos Catalina, Juan, Víctor, Paulina S. de Dossi, Silvia, Teresa S. de Valdez y María; sus hijos políticos Manuel T. Valdez y Nicolás Rosso; sus nietos y demás deudos, invitan á sus relaciones al funeral que en sufragio de su alma se celebrará en la iglesia parroquial de San Antonio de Areco, el lunes 15 del corriente, á las 9 a. m. Favor que agradecerán eternamente. v15

✝ MARIA CRISTINA ARRUE—q. e. p. d.—Falleció el 11 de Enero de 1911.—Sus hermanos Josefa A. de Gutiérrez, Petrona A. de Iglesias, Antonia A. de Martínez, Ignacia A. de Urrecariet, Felisa A. de Maquieira, Francisca A. de Doyharzábal, sus hermanos políticos Aureliano Gutiérrez, José Iglesias, Benito Martínez, Martín Urrecariet, Juana R. de Arrué y Guillermo Maquieira, sobrinos y demás deudos, invitan á sus relaciones á la misa de cabo de año que tendrá lugar el 15 del corriente, á las 9 a. m., en la parroquia de la Concepción, Independencia y Tacuarí. Favor al que quedarán eternamente agradecidos. El duelo se despide por tarjeta. v14

✝ SARA DEL CAMPO DE DEL CAMPO—q. e. p. d.—Falleció el 15 de Diciembre de 1911.—Su esposo José Julián del Campo (ausente); su señora madre Celia Ferrer de del Campo, sus hermanos, padres políticos, hermanas políticas, tías, tíos, tíos políticos, primos y demás deudos, invitan á sus relaciones al funeral que en sufragio de su alma, tendrá lugar en la capilla del Carmelo, Charcas y Pueyrredón, el lunes 15 del corriente, á las 10 a. m. Favor que agradecerán eternamente. El duelo se despedirá por tarjeta. v15

✝ CARLOS J. GARBARINO—q. e. p. d. —Falleció el 15 de Enero de 1911.—Su esposa Eulogia Bledma de Garbarino; su hijito Carlos Alberto (ausentes), su señora madre Angela G. de Garbarino; su hermana Adela G. de Niseggi; madre política Eulogia Bledma, hermano político Lorenzo P. Niseggi y demás familia, invitan á sus relaciones al funeral que por el eterno descanso de su alma, se celebrará en la capilla Las Carmelitas (Charcas y Pueyrredón) el lunes 15 del corriente, á las 9 a. m. Favor que agradecerán eternamente. v14

✝ ROSA B. DE BENVENUTO—q. e. p. d.—Falleció el 15 de Diciembre de 1911.—Su hija Zulema B. de Vallati; hijo político doctor P. Vallati; su hermano, nietos y demás deudos, invitan á sus relaciones al funeral que por el descanso de su alma, se celebrará en la iglesia de San Telmo, el lunes 15 del corriente, á las 10 a. m. Favor que agradecerán. Se despide por tarjeta. v15

✝ CARMEN GIMENEZ DE MONTEAGUDO—q. e. p. d.—Falleció el 1o. de Enero de 1912, confortada con los auxilios de la santa religión.—Su esposo Juan C. Monteagudo; sus hermanas Serviliana G. de Fernández, Josefina Giménez y Catalina G. de Ferrari; sus hermanos políticos, sobrinos y demás deudos, invitan á sus relaciones al funeral que por el descanso de su alma se celebrará en la iglesia del Espíritu Santo (plaza Güemes), el miércoles 17 del corriente, á las 9.30 a. m. Favor que agradecerán. El duelo se despide por tarjeta. Unica invitación. v16

✝ ZENON NAZAR.—q. e. p. d.—Falleció el 3 de Enero de 1912, confortado con los auxilios de la religión católica y la bendición papal.—Su esposa Adela Martínez de Nazar, sus hijos Eduardo, Zenón, Juana, Adela, María Luisa, Sara y María Isabel Nazar, sus nietos, hermanos políticos, sobrinos, primos y demás deudos, ruegan á sus relaciones quieran acompañarlos á las misas que en sufragio de su alma, se rezarán en el templo de San Ignacio, el lunes 15 del corriente, de 8 á 10 a. m. La familia asistirá á la última misa. Se despide por tarjeta. v15

✝ JUANA SALAS DE CABRAL—q. e. p. d.—Falleció el 1o. de Enero de 1912, confortada con los auxilios de la santa religión y la bendición papal.—Sus hijas Clara Cabral de Zeballos, María Cabral de Cabral y Leocadia Cabral de Cabo, sus hijos políticos Juan N. Zeballos, Eulogio C. Cabral y Adolfo Cabo, sus hermanos Manuel M. de Salas y Amalia S. de Cabral (ausentes), sus nietos y demás familia, invitan á sus relaciones á rogar á Dios por el eterno descanso de su alma en el funeral que se celebrará en el templo de Nuestra Señora de La Merced, el martes 16 de Enero, á las 10.30 a. m. Favor que agradecerán. El duelo se despedirá por tarjeta. v16

✝ DOCTOR JULIAN GELLY—q. e. p. d.—Falleció el 5 de Enero de 1912.—Confortado con los auxilios de la santa religión.—Sus hijos Celina Gelly de Panelo, Juan, Andrés y Julián Gelly y Obes, sus hijos políticos Raúl P. Panelo y Carolina Latorre de Gelly y Obes, sus hermanos Pascuala Gelly de Quintana, Micaela Gelly de Ramírez, (ausente), Alberto y Miguel Angel Gelly, sus hermanos políticos y demás deudos, invitan á sus relaciones al funeral que en sufragio de su alma se celebrará en la basílica de Nuestra Señora del Socorro el lunes 15 del corriente á las 10 a. m. Favor que agradecerán. El duelo se despide por tarjeta. v15

✝ BERNABELA T. REYNOSO—q. e. p. d.—Falleció en Ramos Mejía el 7 de Mayo de 1911, confortada con los auxilios de la santa religión.—Su hermana Emilia R. de Campbell Spano, su hermano político Carlos Campbell Spano, sus tías y sobrinos y demás deudos, invitan á sus relaciones al funeral que por su alma tendrá lugar el día lunes 15 de Enero, á las 10 de la mañana, en el templo de Nuestro Padre San Francisco. El duelo se despedirá por tarjeta. v14

✝ JOAQUINA REBOLLO DE RIVAS—q. e. p. d.—Falleció el 12 de Enero de 1911.—Sus hijos Josefa R. de Freiría, Natalia R. Vda. de Courtois y Rosa R. de Gurina; hijos políticos Julián Freiría y Leandro Gurina; sus nietos, biznietos, hermano político, sobrinos y demás deudos, invitan á sus relaciones al funeral de cabo de año, que en sufragio de su alma, se celebrará en la iglesia de San Miguel Arcángel, el lunes 15 del corriente, á las 9.30 a. m. Favor que agradecerán. v14

✝ MARIA MARCONE DE DELUCCHI—q. e. p. d.—Falleció el 10 de Enero de 1911, confortada con los auxilios de la religión y la bendición papal.—Su esposo Bartolomé Delucchi, sus hijos Mario, Raúl, Ada y Laura; sus hermanos Juan E. Marcone, Edelmira M. de Nani, Rosa M. de Murzi é Italia M. de Forino, su padre político Juan Delucchi (ausente), hermanos políticos, tíos, primos, sobrinos y demás deudos, invitan á sus relaciones al funeral de cabo de año que por el descanso de su alma se celebrará en la iglesia de La Merced, el lunes 15 de Enero, á las 10 a. m. Favor que agradecerán. El duelo se despedirá por tarjeta. v15

✝ JOAQUIN ELOSEGUI.—q. e. p. d.—Falleció el 6 de Enero de 1911.—Su esposa Vicenta Ibarguren de Elósegui, sus hijos Juan, María, Catalina, Joaquín, Francisco, Prudencio y Manuel, sus hermanos Catalina y Miguel (ausentes), su hijo político Domingo Berrondo, su tío Miguel Elósegui (ausente), hermanos políticos, primos, sobrinos, nietos y demás deudos, invitan á sus relaciones quieran acompañarlos á rogar á Dios por el eterno descanso de su alma en el funeral de cabo de año que se celebrará en la iglesia del Espíritu Santo (plaza Güemes), el lunes 15 de Enero á las 9 a. m. Favor que agradecerán eternamente. El duelo se despide por tarjeta. Unica invitación. v15

SECCION REMATES

Bravo Barros & Cía.
351—San Martín—351

Secciones especiales de venta particular de casas, terrenos y campos; préstamos hipotecarios y descuentos.

HOY

EN LAS MISMAS PROPIEDADES

Casas y Terrenos

CANGALLO 3961

JUDICIAL. Entre Medrano y Almagro. Amplia casa de familia. Base, $ 35.380.
HOY, á las 3.

SANTIAGO DEL ESTERO 98

JUDICIAL. Entre Estados Unidos y Carlos Calvo. Edificio antiguo, en terreno de espléndidas dimensiones. Base, $ 16.641.33.
HOY, á las 5.

EN BANFIELD

General Rodríguez esquina French. Amplia y confortable casa-quinta. Base, pesos 40.000. A plazos.
HOY, á las 5.

CONVENCION 1570

Entre Achával y Malvinas. A 1 cuadra de la Avenida Río Cuarto. Casa para habitación ó renta. Base, $ 18.000.
HOY, á las 5.

EN VICENTE LOPEZ

Excelente casa habitación. Calle Ramos Mejía entre Catelín y Roca. A 2 cuadras de la Avenida Santa Fe y á 6 de la estación. Base, $ 9.500. A plazos.
HOY, á las 5.

EN FLORES

4 lotes con frente á las calles Sud América, San Blas y Camarones. Venta resuelta. Sin base.
HOY, á las 3.

EN SAN MARTIN

JUDICIAL. Tres lotes en la esquina de Belgrano y 11 de Septiembre. A 1 cuadra de la plaza, iglesia y del tranvía. Bases de $ 2.498 á $ 6.294.67 cada lote.
HOY, á las 3.

EN SAAVEDRA

Conde entre Nuñez y Republiquetas. Un lote de 10 varas por 50. Base, $ 6 la vara. A plazos.
HOY, á las 3.

EN BANFIELD

Bulevar Rodríguez, casi esquina French. Un lote de 13 varas por 48. Base, pesos 8.000. A plazos.
HOY, á las 5.

EN TEMPERLEY

7 lotes. Avenida Manuel M. Fernández entre España é Italia. Adoquinado, luz eléctrica al frente. Base, $ 4 la vara.
HOY, á las 4.

EN SAN MARTIN

En el centro del pueblo. Calle Pueyrredón entre Tucumán y San Lorenzo. Adoquinado al frente. A media cuadra del tranvía eléctrico y á 2 de la plaza y municipalidad. Dos lotes. Base, $ 8 la vara.
HOY, á las 4.

Bravo Barros & Cía.

AVISOS NUEVOS

UNA MANZANA EN MARTINEZ. La comprendida por la avenida Santa Fe (hoy Centenario, con adoquinado y tranvía eléctrico en construcción) y calles Alvarellos, Rivadavia y Pueyrredón. A 7 1/2 cuadras de la estación y en una de las situaciones más pintorescas del aristocrático pueblo. Para una gran residencia ó para especular, es la fracción más importante que pueda ofrecerse allí. Venta resuelta en un lote. Base $ 8.50 la vara. Pudiendo continuar el comprador con una hipoteca de $ 37.969.30, pagadera $ 9.000 en Junio 15 y $ 28.969.30 en Diciembre 15 del corriente año, al 7 ojo de interés por trimestres adelantados.
EL JUEVES 25 de Enero á las 3 en nuestro hall, 351 San Martín 351: 90v07 á Santa Fe, 90v07 á Alvarellos, 65v59 á Rivadavia y 67v66 á Pueyrredón. Superficie 5.997 v. c. 33. El adoquinado es por cuenta del comprador. Títulos perfectos. Informes y planos, 351 San Martín 351.—BRAVO BARROS y Cía. e16

BRAVO BARROS & Cía.

TERRENOS EN OLIVOS— En el punto más atrayente del pueblo. Calle Córdoba entre Gutiérrez y Entre Ríos, á pocos metros del adoquinado, á 1 cuadra de la avenida Santa Fe adoquinada y con tranvía en construcción, á 2 de la estación Mitre y á 3 de la plaza é iglesia y estación Borges. Paraje inmejorable para casas de renta ó residencias de lujo. Base $ 9 la vara. Mitad al contado y mitad á 1 año de plazo con garantía hipotecaria y 7 o|o de interés anual, por semestres adelantados.

EL DOMINGO 21 de Enero á las 4, en los mismos terrenos. Son 3 lotes unidos de 11 varas de frente por 60.70, teniendo uno de ellos un martillo á favor. Títulos perfectos. Escrituras por la oficina del señor Isaac Marquez. Informes y planos 351 San Martín 361.—BRAVO BARROS y Cía. e14

CASA EN VILLA URQUIZA —Mar Chiquita 4494 entre Acha y Lugones. A 2 cuadras del tranvía y á 4 de Monroe y á 6 de la plaza. Buen barrio de familias. Base $ 3.000, 25 o|o al contado y el resto en 3 cuotas iguales á 6, 12 y 18 meses de plazo, con garantía hipotecaria y 7 o|o de interés por semestres adelantados.

EL DOMINGO 21 de Enero á las 4 1|2 en la misma propiedad. 10 varas por 50 Ad-corpus. 2 piezas, cocina y dependencias. El galpón de madera pertenece al inquilino. Títulos perfectos. Informes, 351 San Martín 361.—BRAVO BARROS y Cía. e14

*CASA EN PALERMO—SE*rrano 1911 entre Nicaragua y Soler. A 5 cuadras de la avenida Santa Fe y del Jardín Zoológico. Excelente barrio de familias. Buena casa de habitación. Desocupada. Base $ 16.000. Tiene 9.000 cédulas argentinas.

EL DOMINGO 21 de Enero á las 4 en la misma propiedad. 7 varas por 23v50 Ad-corpus. Zaguán, cancel con cristales, vestíbulo, sala, cuatro habitaciones, baño, cocina y pieza de servicio, cielorrasos de yeso, empapelados, pisos pino tea, pozo semisurgente con bomba. El adoquinado es por cuenta del comprador y se paga en cuotas trimestrales de $ 13. Visítese de 2 á 6. Títulos perfectos. Informes, 351, San Martín 361.—BRAVO BARROS y Cía. e14

HUMBERTO I 1333 ENTRE Santiago del Estero y San José. Buena casa de habitación ó renta, amplia y bien distribuída. Desocupada. Base $ 40.000. Mitad al contado y mitad á 1 año de plazo con garantía hipotecaria y 7 o|o de interés, por semestres adelantados.

EL DOMINGO 21 de Enero á las 4, en la misma propiedad. 10 varas por 40. Ad-corpus. Frente piedra artificial, zaguán pintado á óleo, revestido de mayólicas, cancel con cristales, vestíbulo con cristales ingleses, sala, antesala, 4 piezas, comedor con zócalo y estufa, baño, cocina con económica y servicio de agua caliente, lavadero y sótano. 2 piezas de servicio en altos y dos patios. Cielorrasos yeso decorados, pisos pino tea y mosaico y baldosa, muros empapelados, celosías. Visítese de 9 á 11 y de 2 á 5. Títulos perfectos. Informes, 351 San Martín 361.—BRAVO BARROS y Cía. e14

*ESQUINA EN LOMAS. Ave*nida Alem (Gazcón) esquina Sáenz, con adoquinado y tranvía eléctrico al frente, á 2 cuadras de la estación del ferrocarril. Base $ 16 la vara. 20 o|o al contado y el resto en 4 cuotas semestrales con garantía hipotecaria y 6 o|o de interés por semestres anticipados.

EL DOMINGO 21 de Enero á las 4.30, en el mismo terreno. Mide 12 varas á Alem por 35 á Sáenz. Superficie 455 v. c. Títulos perfectos. Informes y planos 351 San Martín 361 ó en Lomas, avenida Meeks 66. —BRAVO BARROS y Cía. e14

EN LOMAS DE ZAMORA—3 lotes en la calle General Posadas esquina General Mitre. A 4 cuadras de la calle Laprida, en un paraje de porvenir, que cuenta con casa-quintas importantes. Base $ 2.20 la vara, 20 o|o al contado y el resto en 4 cuotas semestrales, con garantía hipotecaria y 6 o|o de interés por semestres anticipados.

EL DOMINGO 21 de Enero á las 3 en los mismos terrenos. Miden 11v65 y 16v40 por 49 á 60 de fondo. Superficies de 424 á 604 v. c. Títulos perfectos. Escrituras por don Manuel Ferreira. Informes y planos 351 San Martín 361 ó en Lomas, Av. Meeks 66.—BRAVO BARROS y Cía. e14

TRES LOTES EN LOMAS Con frente á las calles Ayacucho, Sarandí y Tacuarí, á 3 cuadras de la avenida Alsina (Almirante Brown), á 4 de la estación y á 5 de la avenida Meeks y del tranvía á Plaza de Mayo. Rodeados de edificación moderna y casa-quintas importantes. Venta sin base, 20 o|o al contado y el resto en 4 cuotas semestrales con garantía hipotecaria y 6 o|o de interés por semestres anticipados.

EL DOMINGO 21 de Enero á las 4, en los mismos terrenos. Un lote queda en la calle Sarandí entre Cevallos y Salguero; otro en Tacuarí entre Arenales y Viamonte y el otro en Ayacucho entre Piedras y Cevallos. Miden 10 y 11v11 por 21 á 47 de fondo. Títulos perfectos. Informes y planos, 351 San Martín 361 ó en Lomas, avenida Meeks 66.—BRAVO BARROS y Cía. e14

*EN EL CENTRO DE ADRO*gué. Dos lotes en la esquina de Norther é Italia, adoquinado al frente, á dos cuadras de la estación y del hotel "La Delicia". Paraje alto, en el que se agrupan las más hermosas é importantes residencias del pueblo. Base $ 6.50 la vara. Mitad al contado y mitad á 1 año de plazo con garantía hipotecaria y 7 o|o de interés, por semestres adelantados.

EL DOMINGO 21 de Enero á las 5, en los mismos terrenos. Miden 12 y 16v48 de frente por 51v43. Superficies 782 y 1.061 v. c. Para casas de renta ó residencias de lujo son los terrenos más indicados de esa situación inmejorable. Títulos perfectos. Informes y planos 351 San Martín 361 y en Lomas, avenida Meeks 66.—BRAVO BARROS y Cía. e14

"LOS AROMOS" EN LUJAN —La conocida chacra quinta de Estrada con sus parques, jardines, huertas y demás mejoras en terreno de 3 hectáreas, 43 áreas y 78 centiáreas. A 3 cuadras al Oeste del pueblo y de la Basílica y á 18 al NO. de la estación F. C. O. El edificio es moderno, de elegante estilo y esmerada construcción y reune todas las comodidades para vivir con halago y confort. Base $ 42.000. Pudiendo pagarse $ 20.000 al contado y el excedente mitad á 1 año y mitad á 2 años con garantía hipotecaria y 7 o|o de interés por semestres adelantados.

EL MARTES 30 de Enero á las 3, en nuestro hall, 351 San Martín 361. Casa: Edificio moderno, construído sobre nivel. Entrada con escalera de mármol, zaguán, amplio hall cubierto, 9 piezas y demás dependencias. Marquise de cristal en todo su contorno, instalaciones y artefactos para gas acetileno, celosías metálicas, molino con depósito, arriate con plantas y en cuerpo separado: cochera, caballeriza, cuatro piezas y carbonera. Cercada de alambre tejido. Divisiones interiores, grandes gallineros, huerta, corrales y potreros de alfalfa, avena y cebada y montes de paraísos y sauces. Está cruzada por el arroyo Gutiérrez. Se visita por Luján, dirigiéndose allí á los señores Rossi Hnos., quienes facilitarán todos los medios para su inspección. Títulos perfectos. Informes y planos, 351 San Martín 361.—BRAVO BARROS y Cía. e14

CASAS

JUDICIAL — SANTIAGO del Estero 952, entre Estados Unidos y Carlos Calvo. A 4 cuadras de la plaza Constitución. Edificio antiguo en terreno de notables dimensiones. Orden del juez doctor Juan Carlos Lagos, secretaría Vincent, sucesión de don Juan Podestá y otros. Base, 16.641.33 pesos.

EL DOMINGO 14 de Enero á las 5, en la misma propiedad. 7m30 por 29m40 (8v43 por 33v95). Sala, 2 piezas, cocina de madera, patio y parral. Seña 8 o|o. Comisión 2 o|o. Informes, 351 San Martín 361 BRAVO BARROS y Cía. d28

*CASA EN FLORES — CON*vención 1570, entre Achával y Malvinas. A una cuadra de la Avenida Río Cuarto, con tranvías eléctricos á todas direcciones. Buena casa de familia, sólida y amplia. Desocupada. Base, $ 18.000.

EL DOMINGO 14 de Enero, á las 5 de la tarde, en la misma propiedad. 10v01 por 52v69 en un costado, 54v33 en el otro y 10v14 en el contrafrente. Ad corpus. Jardín al frente, comedor, 3 piezas, cocina, baño, pileta, molino y otras dependencias. Visítese. Llaves Malvinas 440. Títulos perfectos. Informes, 351 San Martín 361.—BRAVO BARROS y Cía. e6

(Suspendido)

*CHILE 414, ENTRE DEFEN*sa y Bolívar. Edificio antiguo, en perfecto estado, que constituye una buena casa para habitación ó renta. Base, $ 26.000.

EL LUNES 15 de Enero, á las 3 de la tarde, en nuestro hall, 351 San Martín 361. 6v97 por 86. Ad corpus. Zaguán, cancel con cristales, sala, 4 dormitorios, comedor, baño, cocina y dos piezas de servicio en altos y dos patios. Cielos rasos de yeso, pisos pino tea, mosaico, baldosa y celosías. Da $ 150 con contrato hasta Enero 1o. de 1913. Títulos perfectos. Informes, 351 San Martín 361.—BRAVO BARROS y Cía.

JUDICIAL — EN LA CITY del Rosario. Dos propiedades de habitación y renta á la vez. Córdoba 820 á 830 entre Maipú y Laprida con adoquinado de madera al frente, á media cuadra de la plaza principal (25 de Mayo), á 5 cuadras de los muelles y en el sitio más central y descollante del municipio. Orden del juez doctor Gigena, secretaría Quiroga, testamentaría de la señora Luisa Martínez de Ibarlucea. Tasación de cada casa, pesos 148.034.40. Base retasada, 74.017.20 pesos cada una.

EL MIERCOLES 17 de Enero á las 4 p. m. en las mismas propiedades. Mide cada una 10m75 (11v17) de frente por 30m31 (35 varas) de fondo. Son iguales y constan en la planta baja, de salón para negocio, una pieza y patio de mosaico y el piso alto de vestíbulo, sala, antesala, escritorio, comedor, 3 dormitorios, baño, pieza de costura, cocina, dos piezas para servicio y patio de mosaico. La casa número 826, tiene una pieza menos. Frente de piedra artificial, escaleras de mármol, cielos rasos de yeso, carpintería exterior de cedro, no tienen contratos de alquiler, cada grupo puede producir como mínimum $ 7.000 de renta anual. Visítense. Seña 8 o|o. Comisión 2 o|o. Informes, 351 San Martín 361. — BRAVO BARROS y Cía. d31

*CASA-QUINTA Y TERRE*nos en Ramos Mejía.—La propiedad conocida por Villa Hellos y cuatro lotes linderos. A una cuadra del camino general á San Justo, á cuatro al Sur de la estación y entre las renombradas residencias de los señores Haedo, Ordoqui, Arao Bkin, Groppo, Avellaneda y frente por frente á las quintas y capilla de los reverendos padres jesuítas. Venta resuelta, sin base, 1|3 parte al contado, 1|3 parte á un año y 1|3 parte á dos años, con garantía hipotecaria y 7 por ciento de interés por semestres adelantados.

EL DOMINGO 21 de Enero, á las 4 de la tarde, en las mismas propiedades.

CASA-QUINTA—20 varas por 42. Vestíbulo, comedor, 3 dormitorios, cocina con económica, baño, despensa, una pieza en altos instalación de gas acetileno, molino con cañería, motor, parral y árboles frutales.

TERRENOS — Cuatro lotes de 10 varas de frente por 32 á 57v38 de fondo. Superficies de 320 á 573 v. c. El lote 7 tiene cochera, horno, caballeriza, palomar, pieza para el quintero, et 8 gallinero. Todos están cercados de alambre tejido y tienen árboles frutales. Títulos perfectos. Escrituras por ante la oficina del señor Tomás B. Platero. Informes y planos 351 San Martín 361.—BRAVO BARROS y Cía. e10

LOS TERRENOS DE LIBERTAD

88 CUARTOS DE MANZANA

Entre los pueblos de Ituzaingó y Merlo y próximos á las estaciones Libertad y Castillo, del ferrocarril Midland. Base, $ 500 cada lote. 20 o|o al contado y el resto en 6 cuotas semestrales.

Con 100 pesos al contado puede comprarse un cuarto de manzana

Pasado mañana á las 3

EN NUESTRO HALL

BRAVO BARROS & Cía.

*SUNTUOSO HOTEL EN Bel*grano.—Juramento esquina Zavalía. Frente mismo al paseo de la barranca, á una cuadra de la estación del ferrocarril Central Argentino y en el punto más culminante y aristocrático de la parroquia. Lujoso edificio de 2 pisos, construído con materiales seleccionados y distribuído con toda la prolijidad y el confort de las grandes residencias. Base $ 170.000. El comprador podrá tomar á su cargo una hipoteca de 44.000 pesos oro sellado ($ 100.000 m n) á 3 años de plazo al 8 o|o de interés anual por semestres anticipados.

EL DOMINGO 21 de Enero, á las 5 de la tarde, en la misma propiedad, 28v40 á Juramento, 41v34 á Zavalía, 37v43 en un costado y 5v07 en el otro. Ad corpus.

PISO BAJO—Gran entrada con pasaje cubierto para automóviles, vestíbulo con escalera y piso de mármol de Verona, toilette, portería y pasaje á las dependencias del servicio.

PRIMER PISO—Ante-hall y gran hall-salón, con terraza sobre el paseo de la barranca, fumoir, toilette, comedor, office y guardarropa.

SEGUNDO PISO—Gran escalera de roble, hall, cinco dormitorios, dos cuartos de baño y guardarropa.

DEPENDENCIAS DEL SERVICIO — Con entrada independiente. Gran cocina y antecocina con montaplatos, depósito de baules, cuarto de calefacción y carbonera, 3 piezas, cuarto para el jardinero y guarda-herramienta, cuarto de baño y escalera de acceso á los pisos altos. En cuerpo separado garage, pieza para útiles y cuarto para el chauffeur. Construcción de primer orden. Artístico frente estilo Renacimiento, pisos de parquet, decoraciones, herrajes finísimos, celosías metálicas en todas las habitaciones, portadas de hierro forjado, jardín, servicio de agua caliente, luz eléctrica, y todos los detalles exigibles en la vida moderna. Visítese á toda hora. El adoquinado sobre Juramento es por cuenta del comprador y se paga en cuotas semestrales de $ 131.43. Títulos perfectos. En el caso de tomar la hipoteca, las escrituras se otorgarán por ante la oficina del señor Alejandro Darmandrail. Informes, 351 San Martín 361 y Cabildo 1978.—BRAVO BARROS y Cía. e6

*CASA EN LANUS. JUDI*cial. En el pueblo General Paz, calle General Mitre 1063 y 1071, entre Paunero y Córdoba. Orden del juez doctor Lagos, secretario doctor Arturo Palleja, juicio Enriqueta Olario con Manuel Martínez y otros, sobre cobro ejecutivo de pesos. Base, pesos 5.213.

EL DOMINGO 21 de Enero, á las 3 de la tarde, en la misma propiedad. Mide 8m66 por 34m02, ó sean 10 varas por 39v28. Salón para negocio, tres piezas, cocina, galpón de cinc, corredor de mosaico, pileta, pozo con bomba y cañerías, gas, gallinero y otras dependencias. Seña, 8 por ciento. Comisión, 2 por ciento. Informes, 351 San Martín 361 ó en Lomas, Avenida Meeks 66.—BRAVO BARROS y Cía. e6

JUDICIAL — CANGALLO 2361 entre Medrano y Almagro. Casa de familia en amplio terreno. Juez doctor Julián V. Pera, secretaría González del Solar. Juicio Carolina Ledo de Olivera, venia para vender. Base, 35.380 pesos.

EL DOMINGO 14 de Enero á las 3 de la tarde en la misma propiedad. 8m876 (10v25) 70m43 en el costado Este (81 varas), 70m570 en el Oeste (81v63). Teniendo en el contrafrente, según título 15m165 (17v50) y según mensura 13m85 (15v99). Jardín al frente con árboles frutales, tres piezas, otra chica, tres de madera, pozo semisurgente y patios. Seña, 8 o|o. Comisión 2 por ciento. Informes 351 San Martín 361.—BRAVO BARROS y Cía. d31

*PATRICIOS ESQUINA DUL*ce.—A una cuadra del Parque Lezama y del bulevar Martín García y á 3 de Paseo Colón. Edificio antiguo en terreno de 424 varas cuadradas, donde puede levantarse un espléndido grupo de casas de habitación y renta. Venta resuelta, por división de condominio. Base, $ 30.000, pudiendo quedar en hipoteca $ 20.000 á 2 años, al 8 por ciento de interés por semestres adelantados.

EL LUNES 15 de Enero, á las 3 de la tarde, en nuestro hall, 351 San Martín 361. 14v03 á Patricios por 30v08 á Dulce. Ad corpus. Patricios número 98 esquina Dulce 799. Salón de negocio, cuatro piezas, cocina y patio. Patricios 96, zaguán, sala, 2 piezas, cocina, un cuarto en altos y 3 patios. Títulos perfectos. Informes, 351 San Martín 361.—BRAVO BARROS y Cía.

"HOTEL BRITANIA", en el Rosario. En pleno centro comercial entre las grandes instituciones bancarias y todo lo más sobresaliente de la ciudad. Calle San Martín 360. Edificio de tres pisos y mansard, de elegante aspecto, selecta y reciente construcción. Renta 15.000 pesos al año. Base, 260.000 pesos, debiendo continuar el comprador con una hipoteca de 60.000 pesos oro sellado ($ 113.625 m|n) hasta Diciembre de 1913 al 9 o|o por semestres anticipados y pudiendo pagarse el excedente entre la hipoteca y el precio, mitad al contado y mitad á 6 meses con pagaré hipotecario y 8 o|o de interés adelantado.

EL MIERCOLES 17 de Enero á las 4.30, en la misma propiedad. 18v2? por 35v41, contrafrente 17v98. Ad corpus.

PISO BAJO: Gran entrada, vestíbulo, escalera, ascensor eléctrico, escritorio, salón, bar y billares, salón comedor, pieza de despacho, cocina, carbonera, despensa, depósito, 2 sótanos y entrada de servicio independiente con escalera hasta el mansard.

PRIMER PISO ALTO: Gran hall, salón, 15 dormitorios, dos cuartos de baño, patio y corredores.

SEGUNDO PISO ALTO: Hall, 18 dormitorios, dos cuartos de baño y corredores.

MANSARD: 11 dormitorios, dos cuartos de baño, una pieza para lavar y planchar, corredores, escalera de acceso á la azotea, tres terrazas y torre mirador. Cada dormitorio tiene lavatorio con instalaciones de agua caliente y fría, espejo y repisa de vidrio y los baños instalación de artefactos sanitarios. Produce $ 15.000 anuales con contrato hasta Julio 31 de 1916. Visítese. Títulos perfectos. Informes 351 San Martín 361.—BRAVO BARROS y Cía. e13

CASA EN VICENTE LOPEZ —En el punto más pintoresco del pueblo, calle Ramos Mejía entre Catelín y General Roca. Con frente á la barranca, al río de la Plata y lindando, con los jardines del Eden Hotel. A 6 cuadras de la estación y á dos de la Av. Santa Fe (adoquinada y con tranvía eléctrico en construcción). Edificio moderno y bien distribuído que constituya una buena propiedad para habitación ó renta. Base $ 9.500. Cuarta parte al contado y el resto en 3 cuotas iguales á 6, 12 y 18 meses con garantía hipotecaria y 7 por ciento de interés anual, por semestres adelantados.

EL DOMINGO 14 de Enero, á las 5 de la tarde, en la misma propiedad. 10 varas por 44v42. Dos dormitorios, comedor, baño con instalación completa, cocina con económica, pieza y baño de servicio, lavadero, galería, molino con pozo semisurgente y árboles frutales, cielos rasos, pisos pino tea y mosaico, carpintería de cedro. Desocupada. — Visítese. — Está edificada en el lote 3º de la manzana C. Puede visitarse de 9 á 11 a. m. y de 2 á 5 p. m. Títulos perfectos. Informes, 351 San Martín 361, y Cabildo 1978.—BRAVO BARROS y Cía. e5

(Suspendido)

AGÜERO 569 al 571, ENTRE Santa Fe y Arenales. Excelente barrio de familia. Edificio de altos, sólido y bien construído que comprende dos buenas casas de habitación. Base, $ 35.000.

EL DOMINGO 14 de Enero, á las 4, en la misma propiedad. 10 varas por 20. Ad corpus.

NUM. 569—BAJOS—Cancel con cristales. Sala, dos dormitorios, comedor, baño, cocina y pieza de servicio, galería y patio. Dá con alquiler antiguo, $ 90 al mes.

NUMERO 571—ALTOS — Escalera de mármol, cancel con cristales, vestíbulo, escritorio, comedor, 3 dormitorios, baño, cocina, pieza de servicio y galería. Da pesos 145. Frente piedra artificial, cielos rasos de yeso, pisos pino tea y mosaico, celosías de cedro, gas y agua corriente. Títulos perfectos. Informes, 351 San Martín 361 — BRAVO BARROS y Cía. e5

TUCUMAN 634|38, ENTRE Florida y Maipú. Edificio antiguo de altos, en terreno de dimensiones especiales para la construcción de un petit-hotel ó una propiedad de gran renta. Base, $ 62.000.

EL LUNES 15 de Enero, á las 3 de la tarde, en nuestro hall, 351 San Martín 361. 11 varas por 17. Ad corpus.

NUMEROS 636-38—BAJOS — Negocio, una pieza, patio cubierto, otra pieza en altos y altillo.

NUMERO 634—ALTOS — Sala, 3 dormitorios, cocina, dos piezas de servicio, cielos rasos de yeso, pisos de pino y celosías. Produce con alquiler antiguo, $ 350 al mes. Títulos perfectos. Informes, 351 San Martín 361.—BRAVO BARROS y Cía. e6

*"LOS DURAZNOS", EN Quil*mes.—La conocida casa-quinta en terreno de 112.812 varas cuadradas. A 3 cuadras del tranvía eléctrico, á 18 de Bernal y á 25 al O. de Quilmes. Paraje alto y pintoresco rodeado de importante edificación. Venta resuelta, en un lote. Base definitiva, pesos 50.000.

EL LUNES 15 de Enero, á las 3 de la tarde, en nuestro hall, 351 San Martín 361. 237v50 de frente por 475. Edificio estilo chalet compuesto de sala, escritorio, comedor, 5 dormitorios, 3 piezas de servicio, dos cocinas, cochera, caballeriza y palomar. Cercada de ñapinday y alambre de púa, monte de duraznos, ciruelas y otros frutales. Visítese, dirigiéndose en la misma propiedad á don Miguel Marrero. Títulos perfectos. Informes y planos, 351 San Martín 361 — BRAVO BARROS y Cía. e5

*"HOTEL HANSA", en el Ro*sario, calle Sargento Cabral núm. 136. A pocos metros de la calle San Martín, á cuadra y media de la Bolsa de Comercio, de los Bancos de Londres y Español y á 3 de la plaza de Mayo y Municipalidad. En plena city de la ciudad. Precioso edificio de 3 pisos y mansard, recientemente construído con materiales de primer orden y distribuído con admirable sentido práctico. Base, $ 100.000, debiendo continuar el comprador con una hipoteca de $ 60.000 hasta Noviembre 6 de 1913, al 9 o|o de interés pagadero por trimestres adelantados. El saldo, mitad al contado y mitad á 6 meses de plazo con pagaré hipotecario y 6 por ciento de interés adelantado.

EL MIERCOLES 17 de Enero, á las 5, en la misma propiedad. 15 varas por 23 varas 65. Ad corpus.

PISO BAJO: Salón bar, gran salón comedor, despensa, cocina, depósito, 2 patios y sótano.

PRIMER PISO ALTO: Gran hall central, 10 dormitorios y cuarto de baño.

SEGUNDO PISO ALTO: 10 dormitorios, cuarto de baño y galería en el hall central.

MANSARD: Tres piezas de servicio, pileta y gran azotea con baranda de hierro en todo su contorno. Cada dormitorio tiene lavatorio con servicio de agua caliente y fría, espejo y repisa de vidrio y los baños, artefactos sanitarios. Tiene contrato hasta el 31 de Agosto de 1916. Visítese. Títulos perfectos. Informes, 351 San Martín 361.—BRAVO BARROS y Cía. e12

*CASA QUINTA EN BAN*field. En el punto de mayor significación del pueblo. Bulevar General Rodríguez esquina French. La amplia casa quinta y un lote lindero. Tranvía eléctrico al frente, á 2 cuadras de la estación y en medio de un importante núcleo de edificación moderna. Base $ 40.000 la casa y pesos 2.000 el terreno. 10 o|o al contado, 20 o|o al escriturar, dentro de los 15 días del remate y el 70 o|o restante en 7 cuotas semestrales de 10 o|o cada una, con pagarés hipotecarios y 7 o|o de interés anual por semestres anticipados. Se descontará el 5 o|o á los que paguen al contado.

EL DOMINGO 14 de Enero á las 5 en la misma propiedad. Casa quinta, 27 varas á General Rodríguez por 48v05 á French. Superficie 1.297.35 v. c. Edificio de altos, en la planta baja, sala, escritorio, sala de billar, comedor, antecomedor, hall, pieza de costura, baño, cocina y sótano. Altos: vestíbulo, 3 dormitorios, baño con instalación y servicio de agua caliente y fría. Al fondo, 2 piezas de servicio, lavadero, gallinero, molino, pozo semisurgente con cañería y jardín. Excelente construcción, piso pino de tea encerados. Terreno: con frente al bulevar Rodríguez, 13 varas por 48. Tiene una pieza, pileta, molino y gallinero. Títulos perfectos. Escrituras por la oficina del Sr. Tomás Bravo. Informes y planos 351 San Martín 361 y en Lomas, avenida Meeks 66.—BRAVO BARROS y Cía.

TERRENOS

TERRENOS EN FLORES — Cuatro lotes al Norte de Rivadavia. Con frente á las calles Sud América, San Blás y Camarones, entrando dos esquinas. A 7 cuadras de la Avenida Gaona. Venta sin base.

EL DOMINGO 14 de Enero, á las 3 de la tarde, en los mismos terrenos. Miden las esquinas 10v39 y 12v70 por 21 varas y 50 varas y los lotes 9v23 por 40v41. Títulos perfectos. Escrituras por la oficina de don Silvestre Esquivel. Informes y planos, 351 San Martín 361.—BRAVO BARROS y Cía.

*TERRENOS EN TEMPER*ley.—Siete amplios lotes especiales para todo género de edificación, con frente á la Avenida Manuel B. Fernández (con adoquinado y luz eléctrica), entre España é Italia. A cuadra y media de la Avenida Meeks con tranvía eléctrico á plaza de Mayo. Paraje excelente para todo género de edificación. Base, $ 4 la vara.

EL DOMINGO 14 de Enero, á las 4 de la tarde, en los mismos terrenos. Miden 11v54 por 59v28. Superficies, 684 v. c. 57. cada lote. Títulos perfectos. Escrituras por la oficina del señor Alberto M. Haedo. Informes y planos, 351 San Martín 361 y en Lomas, Avenida Meeks 66.—BRAVO BARROS y Cía. e6

EN LA CIUDAD DE SANTA Fe Judicial. En una situación de porvenir. Un amplio lote de terreno que, por sus dimensiones, es aparente para un depósito, un establecimiento industrial ó para especular, dividiendo en fracciones menores. Calle 1o. de Mayo esquina Humberto I. Orden del juez doctor Naveira, secretario doctor Tornese, juicio Arrotea de Muñoz, pidiendo nombramiento de tutor para su hijo Alfredo Eduardo Cernadas. Base pesos 16.922.53.

EL DOMINGO 4 de Febrero, á las 2, en el mismo terreno. Mide según títulos 43m80 á 1o. de Mayo por 60m62 á Humberto I y según la tasación practicada, tiene 42m48 á 1o. de Mayo por 60m47 al Norte, 61m90 al Sur y en el Oeste, en línea quebrada que arranca del vértice NO., 14m41, y sigue con rumbo al Oeste, 2m94, terminando en el vértice SO. en 26m75. Superficie 2.588.81 metros cuadrados. Tiene mejoras de escasa importancia. Seña 8 o|o. Comisión 2 o|o. Informes 351 San Martín 361.—BRAVO BARROS y Cía. e3

TERRENO en DOMSELAAR, F. C. S.—Judicial. Un lote de 12.600 varas cuadradas, sobre el andén de la estación y calles Haarlem y Santamaría, frente por frente á la plaza y á pocos metros de la estación del ferrocarril. En la manzana 40, juez doctor Naveira, secretaría Tornese, testamentaría de don Jacobo de Boer. Base, pesos 0.48 los 75 decímetros cuadrados ó sea la vara cuadrada.

EL VIERNES 26 de Enero, á las 3 de la tarde, en nuestro hall, 351 San Martín 361. Mide 121m24 (140 varas) á la calle Haarlem por 77m94 (90 varas) á las otras dos. Superficie, 9.449.44 m. c. (12.600 v. c.) Escrituras por la oficina de don Ramón y Manuel Pasel. Seña, 8 por ciento. Comisión, 2 por ciento. Informes y planos, 351 San Martín 361.—BRAVO BARROS y Cía.

*TERRENOS EN SAN MAR*tín. Judicial. En el pueblo Billinghurst. Dos esquinas centrales, con frente á las calles Iglesia, Morón y Escuela. Frente por frente á la plaza de la Concordia y lindando con la iglesia y la escuela. Juez doctor Naveira, secretaría Tornese, testamentaría de don Jacobo de Boer. Base, $ 0.90 los 75 decímetros cuadrados ó sea la vara cuadrada.

EL VIERNES 26 de Enero, á las 3 de la tarde, en nuestro hall, 351 San Martín 361. Mide cada una 25m98 (30 varas) á una calle por 60m62 (70 varas) á otra. Escrituras por la oficina de don Ramón y Manuel Pasel. Seña, 8 por ciento. Comisión 2 por ciento. Informes y planos, 351 San Martín 361.—BRAVO BARROS y Cía.

TERRENOS EN MAR DEL Plata. Dos amplios lotes, especiales para todo género de edificación. La esquina, calle Patagones y Ayacucho y el lote 7, manzana K. de la chacra 97. Venta resuelta, sin base.

EL SABADO 20 de Enero á las 3, en nuestro hall, 351 San Martín 361.

ESQUINA: 20 varas á Patagones, adoquinada por 50 á Ayacucho, adoquinándose. A 3 cuadras del bulevar Constitución y á 5 de la plaza Luro.

CHACRA 97: Lote 7, de la manzana K. 20 varas por 55. Superficie 1.100 varas cuadradas. Próximo al bulevar Mar del Plata y del tranvía proyectado (concesión Bollat). Títulos perfectos. Escrituras por la oficina del señor Andrés Collado. Informes y planos, 351 San Martín 361.—BRAVO BARROS y Cía. e9

*TERRENOS EN SAN MAR*tín. En el macizo central del pueblo. Calle Pueyrredón (adoquinada) entre Tucumán y San Lorenzo. A media cuadra del tranvía eléctrico y á 2 de la plaza, iglesia y municipalidad. Dos lotes especiales para casas de habitación ó renta. Base, $ 8 la vara.

EL DOMINGO 14 de Enero á las 4, en los mismos terrenos, 10 varas por 46v66 cada uno. Están unidos. Títulos perfectos. Informes y planos, 351 San Martín 361.—BRAVO BARROS y Cía. e7

TERRENOS EN MIRA MAR Cuatro lotes de 2.000 á 22.000 varas cuadradas. Para quintas, residencias veraniegas y para especular. Bases, de $ 0.60 á $ 1.80 la vara.

EL SABADO 20 de Enero, á las 2, en nuestro hall, 351 San Martín 361.

QUINTA No. 61. A 1 cuadra de la avenida Mar del Plata, á 2 de la estación del F. C. Sud y á 8 de la plaza Pueyrredón. 22.000 varas cuadradas, en un lote. Base, $ 1.80 vara. Debiendo continuar el comprador con una hipoteca de $ 22.000 al 7 o|o de interés, hasta Octubre 28 del corriente año.

QUINTA No. 64. Linda calle por medio con la estación F. C. S. A 1 cuadra de la avenida Mar del Plata y á 8 de la plaza Pueyrredón. 22.000 varas cuadradas en un lote. Base, $ 1.80 vara cuadrada. Pudiendo continuar el comprador con una hipoteca de $ 16.500, al 6 o|o de interés, que vence en Junio de 1912.

MANZANA 4 DE LA CHACRA 10: 11.556 v. c. 25, en un lote. Base, 60 centavos la vara.

CHACRA 128. Manzana C. Los lotes 1 á 5. Superficie, 2.000 varas cuadradas. Venta en un lote. Base 60 centavos la vara. Títulos perfectos. Escrituras por la oficina del señor Andrés Collado. Informes y planos, 351 San Martín 361. BRAVO BARROS y Cía. e9

TERRENOS EN MERLO — á las calles 1, 2, 5, al camino al Puente de Márquez, á la calle real de Merlo y Moreno y á la vía del ferrocarril. Próximos á la estación. Venta con bases de pesos 0.67 á 2 los 75 decímetros cuadrados ó sea la vara cuadrada. Juez doctor Naveira, secretaría Tornese, testamentaría de don Jacobo de Boer.

EL VIERNES 26 de Enero, á las 3, en nuestro hall, 351 San Martín 361.

LOTES B. C. D. 150 y 152.—Camino al Puente de Márquez esquina 2. A media cuadra de la plaza y á 1 1|2 de la estación. Miden de 12 m 89 (14v88) á 17m32 (20 varas) de frente por 41m36 (47v36) á 52m36 (60v75) de fondo. Base, $ 2 la vara cuadrada.

LOTES 113 y 114—Calles 1 y 2 entre 8 y 9. A pocos metros de la escuela y plaza de los Angeles, á una cuadra de la iglesia y á 3 de la estación. Cada uno 17m32 (20 varas) por 43m30 (50 varas). Base, pesos 1.20 la vara cuadrada.

LOTES 75, 76, 77, 79, 82, 83, 84 y 85.—Calles 1 á 5 y camino real á Moreno. Frente á la vía, á una cuadra de la plaza de los Angeles y á 5 de la estación. Cada uno 17m32 (20 varas) por 43m30 (50 varas). Base, $ 0.67 la vara cuadrada. Escrituras por la oficina de los señores Ramón y Manuel Pasel. Seña, 8 por ciento. Comisión, 2 por ciento. Informes y planos, 351 San Martín 361.—BRAVO BARROS y Cía. e6

*22 MANZANAS EN LIBER*tad. Entre los pueblos de Ituzaingó y Merlo, 458.000 varas cuadradas en lotes de cuartos de manzana á 15 cuadras al SE. de la estación Libertad del F. C. Midland, y de los grandes talleres de esa empresa, y á igual distancia de la estación Castillo del mismo ferrocarril. Terrenos altos, especiales para casas de recreo, pequeñas quintas y hasta para especular. Liquidación resuelta, con opción amplia y base de 500 pesos cada cuarto de manzana, 10 o|o al contado y el resto en seis cuotas semestrales (3 años) con pagarés hipotecarios ó interés de 6 o|o anual pagaderos por semestres anticipados. ¡Con 100 pesos al contado puede comprarse un cuarto de manzana!

EL MARTES 16 de Enero á las 3 en nuestro hall 351 San Martín 361. La venta comprende 88 cuartos de manzana con superficies de 4.665 á 5.414 varas cuadradas, libres de calles aprobadas por la Municipalidad entregándose medidas y amojonadas en seguida del remate. Todos son regulares y dan frente á dos calles. Títulos perfectos. Escrituras por ante la oficina del señor Hortensio Criscuolo, B. Mitre 556. Para visitar los terrenos los interesados pueden tomar los trenes que salen de la estación Puente Alsina del F. C. Midland, situada en la avenida Sáenz, á las 7.30, 9 y 10 de la mañana y á la 1.50 y 3.30 de la tarde. Mientras exista la huelga del personal de ferrocarriles, correrán los días lunes, miércoles, viernes y Domingo, los siguientes trenes: á las 9 y 10 y á la 1.50 y 3.30 de la tarde. En la estación Libertad, habrá coches para conducir gratis á los interesados hasta los terrenos, todos los días de 8 á 11 a. m. y de 2 á 5 p. m., debiendo solicitarse para el efecto, una tarjeta en nuestro escritorio. Pueden visitarse, también por Ituzaingó ó Merlo. Informes personalmente ó por correo á nuestra casa, 351 San Martín 361.—BRAVO BARROS y Cía. e11

BRASIL Y AZOPARDO — Judicial. Dos esquinas y un lote contiguo. A una cuadra del Paseo Colón y del Parque de Lezama, sobre los diques y la dársena Sur y en el punto donde se condensa toda la vida y la animación de esa parte de la ciudad. Como situación, no hay nada comparable para casas de comercio, depósitos ó establecimientos industriales de cualquier índole. Juez doctor Naveira, secretaría Tornese, testamentaría de don Jacobo de Boer. Base de las esquinas, $ 66.67 los 75 decímetros cuadrados ó sea la vara cuadrada y $ 60 el lote contiguo.

EL VIERNES 26 de Enero, á las 3 de la tarde, en nuestro hall, 351 San Martín 361. Las superficies varían entre 205.37 y 281.70 m. c. (275.18 y 343.96 v. c.) Tienen tranvías y adoquinado por la calle Brasil y quedan frente mismo á la gran estación, á construirse, de la Compañía General de Ferrocarriles. Escrituras por la oficina de los señores Ramón y Manuel Pasel. Seña, 8 por ciento. Comisión, 2 por ciento. Informes y planos, 351 San Martín 361.—BRAVO BARROS y Cía.

TERRENO EN SAAVEDRA. —Conde entre Núñez y Republiquetas. A 4 cuadras de la avenida del Tejar y en un barrio de importante edificación moderna. Base $ 6 la vara. Mitad al contado y mitad á 1 año de plazo, con garantía hipotecaria y 7 o|o de interés anual, por semestres adelantados.

EL DOMINGO 14 de Enero á las 3 en el mismo terreno. 10 varas por 50. Títulos perfectos. Informes y planos, 351 San Martín 361 y Cabildo 1978.—BRAVO BARROS y Cía. e7

EN PLENO CENTRO DE Belgrano.—A 3 años de plazo, O'Higgins entre Pampa y Sucre. 5 lotes de notables dimensiones para edificar, en el punto más valioso del barrio aristocrático. A dos cuadras de la barranca, á 4 de la estación del ferrocarril Central Argentino, de la Avenida Cabildo, de la plaza y de la iglesia y en medio de todo lo que de más significativo tiene Belgrano, en materia de edificación lujosa y elegante. Venta-liquidación, sin base alguna, 25 por ciento al contado y el resto á 1, 2 y 3 años con garantía hipotecaria y 7 por ciento de interés por semestres anticipados.

EL DOMINGO 21 de Enero, á las 4 de la tarde, en los mismos terrenos. Miden los lotes 12v79 de frente por 50 á 60 de fondo. Superficies de 639 á 771 v. c. Cuatro de ellos, tienen construcciones. A su alrededor se congregan lujosos edificios, entre los cuales se encuentran los chalets y palacetes de Llambí, Santamarina, Delcasse, Quesada, Méndez, von Bernard y otros. Visítense todos los días de 10 á 12 y de 4 á 6. Títulos perfectos. Escrituras por la oficina de don Alberto L. Pombo. Informes y planos, 351 San Martín 361, ó Cabildo 1978.—BRAVO BARROS y Cía. e6

CAMPOS

*CAMPO EN ZARATE — JU*dicial. En la región más prestigiosa del Norte de la provincia de Buenos Aires, 112 hectáreas, 50 áreas de campo alto, en el cuartel 12 del partido, á 7 cuadras al O. de la estación del F. C. C. A., á igual distancia de la estación del F. C. Central Buenos Aires, cuya línea pasa por un costado del campo, y á 10 cuadras de la ciudad. Entre las quintas de la planta urbana y á 20 cuadras del Puerto de Ferri Boat, de las grandes fábricas y del frigorífico. Dá frente al camino que une Escalada con el puerto de Zárate. — Son estas tierras de excelentes condiciones para toda aplicación rural, con valiosas poblaciones, alambrados, monte de frutales y aguada permanente de un arroyo que lo cruza. Venta por orden del juez doctor Adolfo Marcenaro, secretaría Felipe A. González. Testamentaría de doña Daría Descalzi de Matteri. Base, $ 300 la hectárea. Tiene 25.000 cédulas serie H.

EL MIERCOLES 17 de Enero á las 3, en nuestro hall, 351 San Martín 361. Linderos al SE. vía del F. C. C. Buenos Aires; al NE. y NO. Belisario Hueyo y al SO., sucesión de Magallanes. Alambrado en sus 4 costados, con 6 hilos, postes de ñandubay, reforzados con varillas de hierro, siendo propias las partes linderas con Magallanes y vía del F. C. Tres poblaciones de material, galpones, palomar, 8 potreros, pozo, tanque, monte de árboles frutales, eucaliptos, acacias, paraísos y otras mejoras. Está arrendado hasta Junio 30 de 1912. Se visita por Zárate, dirigiéndose al señor Matteri, por de quien es conocido. Seña 10 por ciento. Comisión 2 por ciento. Informes y planos, 351 San Martín 361.—BRAVO BARROS y Cía. e6

LOS CAMPOS DE CANALS. —Es la mejor zona de la región de la alfalfa. 400 hectáreas de campo alto, parejo, sin desperdicios, en la colonia nacional La Piamontesa, en el departamento Unión, pedanía Loboy de la provincia de Córdoba, con 275 hectáreas alfalfadas y el resto del campo refinado. A sólo 20 cuadras al SE. de la estación y pueblo Canals. Venta en un lote. Base, $ 200 la hectárea, al contado, para vender resueltamente.

EL SABADO 27 de Enero á las 3 de la tarde, en nuestra casa, 351 San Martín 361. Corresponde á los lotes 7, 8, 13 y 14 de la colonia La Piamontesa. Linda al Norte con Julio Simón; al Sur y Oeste con Bartolo Peirette y al Este con Bartolo Rubiolo. Está limitado por 4 calles. Las tierras son de gran capacidad productora, teniendo cuarenta centímetros de tierra negra vegetal aptas para todos los cultivos y de sobresalientes condiciones para la alfalfa. Tiene agua dulce, cristalina, desde 5 metros. Alambrado propio en los cuatro costados y divididos en tres potreros con seis hilos lisos y uno de púa. Casa de material, molino y galpón. Está arrendado á $ 4.000 al año con contrato hasta Octubre 31 de 1913, pagadero por semestres adelantados, para sembrar alfalfa solamente, con excepción de 20 hectáreas. Se visita por Canals, es conocida por de Loewen. Títulos perfectos. Escrituras en Córdoba, por ante la oficina del señor José Rodríguez Lozano, de ésta. Informes y planos, 351 San Martín 361.—BRAVO BARROS y Cía. d17

*ESTANZUELA EN BRAND*sen. Judicial. "La Mariana", á 20 cuadras al SE. de la estación Domselaar, del ferrocarril del Sud y á sólo hora y cuarto de la capital federal. 216 hectáreas, 56 áreas, 78 centiáreas, de campos especiales para ganadería, con alambrados, poblaciones y mejoras. Juez doctor Naveira, secretaría Tornese, testamentaría de don Jacobo de Boer. Base, $ 220 la hectárea.

EL VIERNES 26 de Enero, á las 3 de la tarde, en nuestro hall, 351 San Martín 361. Está alambrada en todo su perímetro con postes de ñandubay y varillas de hierro y dividida en varios potreros y tiene casa-habitación de nueve piezas, toilette, baño, despensa, sótano, cocina con económica, molino con gran depósito, casa de peones con 3 piezas, cochera, galpón, monte de álamos y frutales, puesto con 3 piezas y 5 hectáreas alfalfadas. Está arrendada hasta Febrero 1o. de 1913 á razón de pesos 2.000 anuales por trimestres anticipados, no estando incluídos en el contrato los edificios del casco de la estanzuela. Se visita por Domselaar, dirigiéndose al cochero Ricardo, quien la conoce. Escrituras por los señores Ramón y Manuel Pasel. Seña, 8 por ciento. Comisión, 2 por ciento. Informes y planos, 351 San Martín 361.—BRAVO BARROS y Cía. e6

*CAMPO EN CORDOBA, DE*partamento Unión, pedanía Loboy. En la región de las grandes colonias de la provincia 400 hectáreas de tierras de insuperables condiciones para todo destino y especialmente para el cultivo de la alfalfa que produce allí los mejores resultados. Dista menos de una legua al Norte de la estación Viamonte. Venta en un lote. Base, $ 170 la hectárea.

EL SABADO 27 de Enero á las 3 en nuestro hall, 351 San Martín 361. Son los lotes 38, 39, 40, 41, 46, 47, 48 y 49 de los reputados campos de "Santa Julia". Las tierras son de gran capacidad productora, aptas para todos los cultivos y tienen agua de superior calidad de 3 á 4 metros. Se visita por General Viamonte. Títulos perfectos. Informes y planos, 351 San Martín 361.—BRAVO BARROS y Cía. e7

*1.123 HECTAREAS ALFAL*fadas. En la provincia de Córdoba, departamento Unión, pedanía Ascasubi. Parte del antiguo establecimiento Monterrey reputado como uno de los mejores de la zona, por la excelencia de sus tierras. Con frente al río Saladillo y á la vía del F. C. C. A., á 30 cuadras al Oeste de la estación Monte Maíz y á poco más de una legua al Este de la estación Médanos de las Cañas. Está dedicado á ganadería y se entregará en seguida. Venta en un lote. Base 200 pesos la hectárea, debiendo continuar el comprador con una hipoteca de 93.333 pesos que se abona en 4 cuotas iguales de 23.333 pesos cada una, con vencimientos en Marzo 31 de 1912, 1913, 1914 y 1915, con interés de 7 o|o, pagaderos por anualidades vencidas.

EL MARTES 30 de Enero, á las 3, en nuestro hall, 351 San Martín 361. Linderos al N. Murphy Hnos. y Esteban Lambert, vía del F. C. en medio; al Sur, Juan Pinasco y Alicia M. de Rooney, al Oeste, esta última y el río Saladillo y al Este, Juan Pinasco, alambrado en todo su perímetro, siendo propio en el costado del río Saladillo y medianeros los demás con excepción del que da frente á la vía; dividido en 6 potreros, con 5 hilos lisos, 2 de púa, varillas de madera y postes de quebracho, 3 molinos Aer Motor con represas de tierra y bebederos de madera, 2 puestos, uno de material y otro de ladrillo crudo. Toda la superficie está perfectamente alfalfada, circunstancia que pone á esta fracción en condiciones especiales para invernar de haciendas. El agua es muy buena, teniendo además aguada natural del río Saladillo. Es conocido el campo, por de Lambert. Se visita por la estación Monte Maíz, dirigiéndose en el Hotel de Las Colonias, al señor Francisco Peyrano, quien proporcionará carruajes para la inspección. Títulos perfectos. Escrituras dentro de los 20 días del remate, por la oficina de los señores Escobedo y Gonzáles. Informes y planos, 351 San Martín 361.—BRAVO BARROS y Cía. e10

Francisco Raynell é hijo

VICTORIA 550

Las ventas de HOY

Hora	Ubicación	Base
4.—	Convención esquina Malvinas	$ 15 v.c.
4.—	Remedios 3676	" 7.000
4.30	Larrazábal entre Directorio y Tandil	" 4 v.c.
5.—	Sarmiento 4576	" 9.000
5.—	Culpina entre Lobos y Monte	" 8 v.c.
5.—	Areco junto al número 6921 (casita)	Sin base
5.—	Andalgalá entre Areco y Tapalqué (terreno)	Sin base
5.30	Chascomús entre Saladillo y Circunvalación	Sin base
5.30	Cárdenas entre Tandil y Chascomús	Sin base
6.—	Santander 770	$ 4.000

Francisco Raynell é Hijo

EN FLORESTA, CASA A grandes plazos, calle Remedios 3676 entre Martínez Castro y Mariano Acosta. Mide 10 varas de frente por 33 varas de fondo más ó menos. Consta de comedor amplio, dos dormitorios y las demás comodidades. Su edificio es bueno y su ubicación importante. A dos cuadras al Sur de la avenida Directorio y á dos al Norte de la avenida Merlo. Para visitarla debe tomarse el tranvía No. 48 que los dejará en Provincias Unidas y Mariano Acosta, á dos cuadras de la casa. Base 7.000 $ á pagarlos así: 2.000 á un año, pesos 2.000 á dos años, pesos 2.000 á 3 años y $ 1.000 á 3 1|2 años con 8 o|o, el excedente cualquiera que fuese al contado. Seña 8 o|o. Comisión 2 o|o.

EL DOMINGO 14 de Enero á las 4.—Francisco Raynell é hijo, Victoria 550. e7

*TERRENO, CALLE CULPI*na entre Lobos y Monte. Mide diez varas de frente al Oeste por cuarenta y siete varas de fondo. Lote 10. A una cuadra al Oeste de Varela, adoquinada y 3 al Sur de la avenida Merlo. Situación de porvenir, donde la tierra aumenta día á día de valor. Donde conviene adquirir, para duplicar el capital. Base $ 8 v. c. á liquidar. Seña 8 o|o. Comisión 2 o|o.

EL DOMINGO 14 de Enero á las 5.—Francisco Raynell é hijo, Victoria 550. e7

SARMIENTO 4576 ENTRE Lambaré y Yatay. Casa central de 10 varas de frente por 28.17 varas de fondo á un costado, 28.35 en el otro y 10.02 en el contrafrente. Consta de comedor amplísimo, tres habitaciones, cocina, w. c., con cielorrasos de yeso, jardín al frente y adoquinado pago. Edificio sólido, que con algunas ampliaciones, puede convertirse en una cómoda casa habitación. A una cuadra de las avenidas Río de Janeiro y Corrientes, ambas con tranvías en todas direcciones. Es un negocio que conviene, tanto á los que buscan buena situación, como á los que buscan propiedades de renta. Base $ 9.000 m|n. Seña 8 o|o. Comisión 2 o|o.

EL DOMINGO 14 de Enero á las 5.—Francisco Raynell é hijo, Victoria 550. e7

*TERRENO ESQUINA CA*lle Convención esquina Malvinas. Mide 19 varas 50 de frente al Sur por 10 vs. 28 de frente al Este. Son 203 varas cuadradas. Las dimensiones de esta esquina, que la adoptan para las construcciones modernas, por su ubicación, á la cuadra de las avenidas Río Cuarto y Directorio y de la gran estación del tranvía subterráneo que ya está en construcción, hacen de esta esquina algo muy interesante que no deben perder de vista, los que buscan bueno, barato y bien situado. Hay adoquinado al frente, luz eléctrica y tranvías á la cuadra. Venta urgente. Base 15 v. c. A liquidar. Seña 8 o|o. Comisión 2 o|o.

EL DOMINGO 14 de Enero á las 4.—Francisco Raynell é hijo, Victoria 550.

*EN LOS MATADEROS, CA*lle Andalgalá entre Areco y otra más al Sud. Terreno de 10 varas de frente al Oeste por 50 varas de fondo. Lote No. 31 de la manzana Y. A tres y media cuadras al Sud del bulevar Provincias Unidas con el tranvía No. 48 en combinación con el 42 y 43 á Plaza de Mayo y Boca. En un barrio donde la edificación adelanta notablemente, valorizando por consiguiente la tierra. Base $ 4 v. c. Seña 8 o|o. Comisión 2 o|o.

EL DOMINGO 14 de Enero á las 5.—Francisco Raynell é hijo, Victoria 550. e7

EN LOS MATADEROS, A 1 cuadra del anterior. Casita, calle Areco junto al No. 6921 entre Andalgalá y Carhué. Mide 10 varas de frente por 31 vs. de fondo más ó menos y consta de dos piezas, puertas de cedro, mosaicos y las demás comodidades. Edificio recién construído con buenos materiales. Sin base. Seña 8 o|o. Comisión 2 o|o.

EL DOMINGO 14 de Enero, á las 5.—Francisco Raynell é hijo, Victoria 550. e7

SANTANDER 770 ENTRE el bulevar Centenera y Picheuta. Mide 8 y 1|2 varas de frente por 37 vs. de fondo más ó menos. Consta de dos dormitorios, bien construídos y las demás comodidades. A pocas cuadras del gran Parque Chacabuco y á una solamente del bulevar Campana. Barrio de gran progreso. A liquidar. Base $ 4.000 de los cuales $ 1.500 se pagan en 42 mensualidades sin interés. Seña 8 o|o. Comisión 2 o|o.

EL DOMINGO 14 de Enero, á las 6.—Francisco Raynell é hijo, Victoria 550. e7

*SOBRE LA AVENIDA LA*rrazábal, entre el bulevar Directorio y Tandil. Terreno de 10 varas de frente al Oeste por 45.40 vs. de fondo. Son en total 459.47 vs. cds. A plazos. Su ubicación es importante, rodeado de avenidas y á dos y media cuadras al Sud de Provincias Unidas con el tranvía 48. No necesita mayores comentarios, esos parajes son de todos conocidos y por consiguiente el valor que obtendrán dentro de un breve plazo. A liquidar. Base $ 5 m|n v. c. Mitad al contado y mitad á un año de plazo sin interés. Está pues al alcance de todos los bolsillos. Seña 8 o|o. Comisión 2 o|o.

EL DOMINGO 14 de Enero á las 4 1|2.—Francisco Raynell é hijo, Victoria 550.

A UN PASO DEL BULEVAR de Circunvalación. Terreno, calle Chascomús entre Saladillo y Circunvalación. Lote 3 de la manzana 1. Mide 10 varas de frente por 40 varas de fondo. Terreno alto y bien situado. Está á 3 cuadras al Oeste del tranvía número 48. Sin base. Seña 8 o|o. Comisión 2 o|o.

EL DOMINGO 14 Enero á las 5 1|2.—Francisco Raynell é hijo, Victoria 550. e9

UNA CASITA MODERNA — Calle Morelo 1542 entre Monte Dinero y Monte Egmont. Mide 10.07 varas de frente por 30 vs. de fondo. Tiene un amplio comedor, 2 habitaciones más, baño, galerías, puertas de cedro, patios de mosaicos, pisos pino tea, bomba á molino con depósito de 500 litros, galerías y cielorrasos de yeso edificada en cal, tan bien ubicada, tan bien edificada, con materiales tan escogidos, tan cómoda y elegante, que no hay por ese barrio importante otra igual, pues está á la cuadra de la avenida Bella Vista que tiene tranvías y tiene gas, agua y toda clase de comodidades. Las llaves en la casa de enfrente, las que se entregarán al comprador en el acto. Venta urgente con la base de 6.000 pesos. Seña 8 o|o. Comisión 2 o|o.

EL DOMINGO 21 de Enero á las 5.—Francisco Raynell é hijo, Victoria 550. e12

CASA EN FLORESTA — Calle Bogotá 4236 entre Goya y Belén. A 3 cuadras de la avenida Rivadavia, 2 de la plaza de Floresta y del tranvía. Tiene elegante comedor, 4 piezas más, baño, cocina, cielos rasos de yeso, patios de mosaicos, cañerías de gas y demás comodidades. Es casa verdaderamente moderna, muy bien ubicada, pues está en el centro de todo lo más valioso é importante que tiene Floresta. Tiene $ 6.000 en hipoteca á 14 meses de plazo al 8 o|o de interés. Hay necesidad de venderla. Conviene la visiten. Base, $ 6.800. Seña 8 o|o. Comisión 2 por ciento.

EL DOMINGO 21 de Enero, á las 4.—Francisco Raynell é hijo, Victoria 550. e12

*UNA CASA DE GRAN REN*ta, situada en Avellaneda, antes Barracas al Sud, calle Bautista Palaa 507, entre Lavalle y España. Mide 20 varas de frente por 66 varas de fondo, altos y bajos. Tiene entre los bajos y los altos 19 piezas de material y 26 de madera y hierro, con todas sus comodidades, adoquinado pago, agua corriente, luz eléctrica, tranvía á pocas varas, etc. Produce $ 8400 al año ó sea $ 700 por mes, sin trabajo y sin esfuerzo. Situada en el centro de un barrio de grandes fábricas, donde el comercio es importantísimo, la renta segura, siendo la construcción perfecta y sólida. Debe visitarse. Se venderá mitad á tres años de plazo con el interés del 8 o|o con la base ínfima de pesos 30.000. Seña 8 o|o. Comisión 2 o|o.

EL DOMINGO 21 de Enero á las 4.—Francisco Raynell é hijo, Victoria 550. e13

*UNA CASA CON MUCHO te*rreno, calle Cochabamba 3275. Mide 10 varas de frente por 45 de fondo. Tiene 5 piezas entre grandes y chicas, gallinero, parrales, frutales, adoquinado al frente, etc. Es una casa muy bien ubicada, entre las avenidas La Plata, Boedo y Garay, con tranvías en todas direcciones. Hay mucha comodidad y espacio para edificarse todo lo que se quiera. La venderemos sin base. Seña, 8 por ciento. Comisión, 2 por ciento.

EL DOMINGO 21 de Enero, á las 6 de la tarde.—Francisco Raynell é hijo, Victoria 550. e14

*EN VILLA URQUIZA — TE*rreno de 10 varas de frente por 50 varas de fondo, calle Holmberg entre Guanacache y Monroe. A cuadra y media del tranvía número 96 y á pocos pasos del adoquinado. Terreno alto y rodeado de buena edificación. Está á tres cuadras al Sur de la estación Coghlan, del F. C. B. A. y R. Los que buscan bien situado y de porvenir, donde edificar su casa-habitación, en medio de quintas importantes, aquí tienen algo bueno. Barato y á liquidar, sin base y al contado. Seña, 8 por ciento. Comisión, 2 por ciento.

EL DOMINGO 21 de Enero, á las 4.—Francisco Raynell é hijo, Victoria 550. e14

O. E. ACCAME

490—RECONQUISTA—490

*JUDICIAL, TERRENO, SE*guí entre Vírgenes y Monte Egmont. 8.66 mts. por 38.97. Base, $ 12 m. c. Entre las avenidas San Martín, Gaona (adoquinándose) y Bella Vista, las que reflejan hoy su importancia comercial á todo ese barrio. Datos, O. E. Accame.

HOY DOMINGO 14 de Enero á las 3. e7

*JUDICIAL, TERRENO Ave*nida Provincias Unidas al lado de Baradero, con doble vía de eléctrico y á 2 cuadras de la gran arteria Rivadavia. Mide 10 varas por 38. Base $ 5.814, estando incluídas 26 mensualidades de $ 90.90. Ubicación importante por su movimiento comercial, construyéndose actualmente el afirmado. Datos, O. E. Accame.

HOY DOMINGO 14 de Enero á las 4.30. e7

DUNGENESS 1359, CASA de 3 habitaciones, galería y dependencias, cielos rasos de yeso, pisos tea, mosaicos, etc. 10x52, todo cercado de material. Base, $ 5.500, á plazos. Dista 2 cuadras de Gaona y Bella Vista y al lado de Cayena, cuyo adoquinado está decretado. Datos, O. E. Accame.

HOY DOMINGO 14 de Enero, á las 3.30.

2 CASAS EN BANFIELD.—Aráoz entre San Juan y Mendoza, á 3 cuadras de la Avenida Pavón y del eléctrico 102; próximas á las estaciones Talleres y Banfield. 12 por 46 varas cada una, 2 habitaciones y dependencias. Buena edificación y buena renta. Barrio completamente edificado. Base, $ 2.000 cada una, á plazos. Visítense. Datos, O. E. Accame.

HOY DOMINGO 14 de Enero, á las 5. e7

*CASA GAVILAN 3689 Y LA*car, próxima á la avenida San Martín frente al parque del Oeste y escuela agronomía, 10 por 22 varas, edificio de hermosos dormitorios, cocina, y dependencias, galería, buena carpintería, mosaicos, agua semisurgente y depósito, etc. Base $ 4.000, á plazos. Eléctricos Lacroze á San Martín y 86 á plaza de Mayo á 1 cuadra de la propiedad.—Visítese. Datos, O. E. Accame.

HOY DOMINGO 14 de Enero á las 5.30.

*VALIOSO TERRENO—YER*bal entre Río de Janeiro y Amambay (antigua quinta de Güiraldes), lindando su fondo con la Avenida Rivadavia y rodeado de petit-hoteles á cual más lujoso, siendo el único terreno disponible. Mide 10 de frente por 21.12 á un costado y 26.55 al otro. Superficie 238.35 v. c. Base, $ 14.131.83, pagaderos en Mayo de 1913, sin interés. Lo más indicado para levantar su buena vivienda en un barrio de distinción y hermosa perspectiva. Datos á O. E. Accame.

EL DOMINGO 28 de Enero, á las 4. 1p

*FLORESTA — SOBRE RIVA*davia y estación Villa Luro, 3 lotes y una esquina. Saráchaga y Virgilio. Superficies ideales de 225 á 480 v. c. Base, 7 $ v. c., pagaderos en 30 mensualidades sin interés. Venta con opción. Terrenos altos, y fáciles de adquirir por las condiciones de pago. Las avenidas Lope de Vega, Gaona y otras circundan estos terrenos y la prolongación de los eléctricos Liniers-plaza de Mayo los han valorizado de un modo sorprendente, siendo la edificación en ese punto considerable. Datos, O. E. Accame.

EL DOMINGO 28 de Enero á las 5. 1p

Bergés y Longhi

HOY

A PLAZOS.—TERRENO En Belgrano, Manuela Pedraza entre Superí y Roque Pérez, á 1 cuadra de la avenida del Tejar (adoquinada) á 4 de Congreso con tranvía á plaza Mayo y á 4 de Crámer con tranvía á Núñez, remataremos.

HOY HOY DOMINGO 14 Enero á las 5 p. m. Base 1.200 $ pagaderos en 24 mensualidades de 50 pesos y el excedente al contado. Mide 10 por 35 v. c. Está rodeado de una compacta edificación y ubicado en una zona de asombrosa valorización diaria como lo demuestra el convincente hecho de haberse duplicado el valor de los terrenos en el transcurso de un año. Venta decidida y terminante por cualquier cosa que exceda de la base. Más datos á nuestro escritorio, Uruguay 494. U. T. 3387, Libertad. v14

Bardier & Sisterna

HOY

*EN FLORES — 2 TERRE*nos centrales. Calle Ferrocarril entre Avelino Díaz y Santander y Santander entre Lautaro y Ferrocarril. Miden 10 por 42 y 60 varas de fondo. Sin base. Mitad á seis meses, sin interés. Distan una cuadra de la avenida Campana y dos de Varela, ambas con nuevas líneas del tranvía Anglo Argentino. Más datos y planos, Rivadavia 717.—Bardier y Sisterna.

EL DGO. 14 de Enero á las 3. e9

HOY

EN PALERMO, CASA DE buena renta, calle Costa Rica 378, entre Av. Canning y Aráoz. Mide 10 por 24 varas. Base, 15.000 $. Con cédulas y á plazos. Consta de sala, 4 habitaciones, baño, pieza de servicio en altos, subsuelo en toda la casa, cocina y w.c.; pisos de tea, patio mosaico, adoquinado, gas, etc. El comprador respetará un contrato de locación de 180 $ mensuales que vence en Mayo de 1913. Recomendable ubicación, á un paso de la gran Av. Canning y próxima á las Avds. Córdoba y Santa Fe. Más datos, Rivadavia 717.—Bardier y Sisterna.

EL DGO. 14 de Enero á las 5 e9

Bacigalupo y Cía.

*En CASEROS — CASA-quin*ta Villa Ernestina, á 2 cuadras de la estación, con frente á la vía del F. C. Pacífico, con 36 trenes diarios y 20 minutos de la capital. Soberbia propiedad con 7 piezas, cocina económica, cuarto de baño y w. c., etc., edificado todo con materiales de primer orden, á metro y medio del nivel del suelo. Galería de mosaico, carpintería de cedro, cielos rasos de material, barandería de hierro. Instalación de gas acetileno, molino con tanque de 3.000 litros, cañerías y accesorios de agua corriente en toda la propiedad, pileta lavadero, palomar, árboles frutales seleccionados, etc. Superficie 4.200 v. c. más ó menos. Base real y positiva $ 33.000, pagaderos pesos 15.000 al contado, $ 12.000, en una hipoteca que vence el 17 de Septiembre de 1913 y el resto á uno y tres años de plazo con el 7 o|o de interés.

El JUEVES 18 de Enero á las 4.30 de la tarde, procederemos á la venta de esta propiedad en nuestros escritorios, Corrientes 748, donde pueden concurrir los señores interesados por planos, fotografías y demás informes. Seña 8 o|o. Comisión 2 por ciento. Nota: La propiedad puede visitarse todos los días.

V. S. LOBATO & Cía.

LAS VENTAS — DE — HOY

MALABIA 284. — Casa-habitación. 10 varas por 31.84. 5 piezas y comodidades. Base, 15.000 pesos, incluso 11.000 cédulas L. Renta $ 160.

A LAS 4.

MEJICO, ENTRE LORIA Y 24 DE NOVIEMBRE. — Terreno de de 20.20 varas por 32.96. Sin base, con una hipoteca de $ 20.555.11.

A LAS 4.

ROSETTI, ENTRE DORREGO Y ESTADOS. — Dos lotes de 8.66 varas por 54.37 cada uno. Sin base.

A LAS 4.30.

RIVADAVIA 6329 Y TERRERO 56 y 62. — Dos amplios lotes unidos; con construcciones antiguas, pero aprovechables. El lote de Rivadavia mide 12 varas por 60 y el de Terrero 25 por 48. Base, pesos 100.000, con $ 30.000 en hipoteca.

A LAS 5.

MONROE 5572. — Casita-habitación. 10 varas por 55.66. Cinco habitaciones principales y comodidades. Base $ 12.000, incluso una hipoteca de pesos 6.500.

A LAS 5.

MONROE 5580. — Casita recién terminada, 10 varas por 42.64. Sala, escritorio, 3 dormitorios y comodidades. Base, $ 12.000, con $ 6.500 en hipoteca.

A LAS 5.

RINCON 1062. — Lujosa casa de familia, 9 varas por 21. Sala, comedor, 2 dormitorios, patio-hall, pieza de servicio, sótano, baño, cocina y w. c. Base, $ 20.000. A plazos.

A LAS 5.30.

V. S. Lobato & Cía.

AVISOS NUEVOS

PAVON 3185 *y* 3187 *ENTRE* General Urquiza y 24 de Noviembre. Con adoquinado pago al frente. Una casita bien situada, á 3 cuadras al Sur del bulevar San Juan y á la misma distancia de la Avenida Chiclana. Barrio, bien edificado donde las casas son muy solicitadas y producen buena renta. Base, $ 9.000. Título perfecto. Ad corpus.

EL DOMINGO 21 de Enero, á las 4. Mide 10.36 varas por 27.34. El edificio tiene frente imitación piedra y se compone de sala con puerta para negocio, comedor que cuadra el patio, dos dormitorios, una pieza de madera, cocina y w. c.; pisos pino tea, zaguán y patio de portland, celosías en el segundo patio, pozo semisurgente con bomba, etc. Seña, 8 por ciento. Comisión, 2 por ciento. Informes, San Martín 48.—V. S. LOBATO y Cía. e14

CASAS

JUDICIAL — ECUADOR 224 entre Cangallo y Cuyo. Un terreno con edificio viejo. Muy buenas medidas y ubicación importante, á una cuadra de la estación del Once y á 2 de Rivadavia. Base $ 8000. Venta por orden del señor juez doctor Nicanor González del Solar, secretaría del doctor Santiago J. Fontana en la testamentaría de don Agustín Rocatagliata. Título perfecto. Ad corpus. Por orden judicial. Escrituras por el escribano Estéban Coronado.

EL DOMINGO 21 de Enero á las 5. Mide 7.20 metros por 17.82 (8.42 varas por 20) y tiene un edificio sin importancia, compuesto de sala, 2 piezas y una en altos. Tiene cloacas y aguas corrientes. El adoquinado del frente está pago. Seña 8 o|o. Comisión 2 o|o. Informes San Martín 48.—V. S. LOBATO Y Cía. e12

MALABIA 284 *ENTRE CAmargo* y Padilla. Con adoquinado pago al frente. A una cuadra del bulevar Triunvirato y Canning, las 2 con tranvía. Una elegante casa habitación muy bien construída. Bien situada, pues se trata de un barrio nuevo que la edificación moderna va cubriendo completamente y donde las casas para habitar son muy solicitadas y producen muy buena renta. La casa se halla alquilada á razón de 160 pesos mensuales con contrato que vence el 1o. de Noviembre de 1912. Base $ 15.000 incluso 11.000 cédulas argentinas recién acordadas, con las que puede cargar el comprador tomándolas al tipo de plaza. Título perfecto. Ad corpus.

EL DOMINGO 14 de Enero á las 4. Mide 10 varas por 31.38 en un costado, 31.04 en el otro y 10.01 en el contrafrente. El edificio tiene frente imitación piedra con dos balcones y se compone de vestíbulo, sala, 4 dormitorios, pieza de servicio, cocina y w. c., cielos rasos de yeso, pisos interiores de pino tea, galería de cristales, zaguán y patio de mosaico, puertas de cedro, pozo semisurgente con bomba. Puede visitarse. Seña 8 o|o. Comisión 2 o|o. Informes, San Martín 48.—V. S. LOBATO y Cía.

*BULEVAR RIVERA—A ME*dia cuadra de esta importante Avenida. Una casa habitación moderna, muy buena; ubicada en uno de los barrios más interesantes y solicitados de Palermo, Aráoz 1326 entre Rivera y Cabrera. Base $ 25.000, pudiendo pagarse el importe 1|3 parte al contado, 1|3 parte á un año y 1|3 á 2 años de plazo con hipoteca y 8 o|o de interés anual. Título perfecto. Ad corpus.

EL DOMINGO 21 de Enero á las 5.30. Mide 10 vs. por 38.66. El edificio se compone de sala, comedor, 5 dormitorios, cuarto de baño, cocina y w. c. Tiene cielorrasos de yeso decorados, pisos de pino tea, zaguán y patio de mosaico, carpintería de cedro; tiene pileta para lavar, pozo con bomba, sótano con paredes y piso de portland. Está desocupada. Puede visitarse de 8 á 11 a. m. y 3 á 7 p. m. Seña 8 o|o. Comisión 2 o|o. Informes, San Martín 48.—V. S. LOBATO Y Cía. e12

JUDICIAL — CASA POTOSI 3357 y terreno Inca 62, entre Salguero y Medrano. Barrio muy importante y progresista, á una cuadra del bulevar Díaz Vélez, dos de Rivadavia y á tres de Corrientes. Base, $ 20.000 la casa y $ 20 los 75 decímetros cuadrados (vara cuadrada) el terreno. Orden del señor juez doctor Nicanor González del Solar, secretaría del doctor Santiago J. Fontana, en la testamentaría de don Agustín Rocatagliata. Título perfecto. Por orden judicial escrituras por el escribano Estéban Coronado.

EL DOMINGO 21 de Enero, á las 4 de la tarde. La casa Potosí 3357, mide 8.66 metros por 33.04 (10 varas por 38.15). El edificio construído sólidamente en cal, se compone de 4 habitaciones, comedor, dos piezas en altos, baño, cocina y w. c. Tiene balaustrada de material al frente, cielos rasos de yeso, pisos interiores de pino tea, carpintería exterior de cedro, galería y primer patio de mosaico; segundo de baldosa, cloacas y agua corriente. Terreno Inca 62, dos lotes de 8.66 metros por 17.79 á 18.79 metros (10 varas de frente por 21.70 y 20.55 varas de fondo, respectivamente). Superficie 306.50 y 317 v. c. Tienen cerco de material y adoquinado pago al frente. [illegible]

PASCO 624, ENTRE CHILE y Méjico. Construcciones antiguas. Un lote de terreno de dimensiones excelentes. Ubicación de primer orden para la construcción de una propiedad de varios pisos dedicando una parte á negocios y otra á casas de familia, cuyo alquiler representaría un buen interés al capital que se invierta. Barrio muy bien edificado y que progresa mucho. Base $ 24.000 incluso una hipoteca de 17.000 $ al 9 o|o que vence el 4 de Noviembre de 1912. Título perfecto.

EL DOMINGO 21 de Enero á las 4.30. Mide 10 varas por 41 1|2. Tiene un edificio sin importancia compuesto de sala, 6 piezas y dependencias, cloacas, aguas corrientes, etc. Seña 8 o|o. Comisión 2 o|o. Informes, San Martín 48.—V. S. LOBATO Y Cía. e13

*EN VILLA URQUIZA—Mon*roe 5572 y 5580 entre Burela y Altolaguirre. Barrio importante, á 4 cuadras de Triunvirato y á 2 y 1|2 de la estación del F. C. C. A. Dos casas recién terminadas. Amplias, muy bien construídas y preparadas para altos. Base 12.000 pesos cada una, incluída en esa suma una hipoteca de $ 6.500 al 8 1|4 o|o que vence el 11 de Diciembre de 1912 con la que deberá continuar el comprador. Títulos perfectos. Ad corpus.

EL DOMINGO 14 de Enero á las 5. Las casas miden 10 varas de frente por 55.66 de fondo la número 5572 y 42.64 la número 5580. Cada casa tiene verja y puerta de hierro al frente y espacio para jardín y se compone de sala y escritorio con revoques imitación piedra, 3 dormitorios, cuarto de baño revestido de baldosas blancas, cocina, una pieza de servicio en altos y w. c., para el mismo; cielos rasos de yeso, galerías construídas de madera y material con piso de mosaico, pozo con bomba, puerta de calle de cedro, celosías de cedro en la sala, etc. Seña 8 o|o. Comisión 2 o|o. Informes, San Martín 48.—V. S. LOBATO y Cía. e7

"LA ROSA" DE CARDANI
EN BERNAL

F. C. S.

A 3 cuadras del tranvía eléctrico á Quilmes y á 2 del camino de automóviles á La Plata.

2 casas y 5 terrenos

EL JUEVES 18 DE ENERO á las 4

EN NUESTRO SALON

V. S. LOBATO & Cía.

EN BERNAL F. C. S. — LA finca La Rosa de Cardani. Dos casas y cinco lotes de terreno próximos á la estación Los Hornos del tranvía eléctrico de Barracas á Quilmes que pasa á 3 cuadras, y á 2 de la avenida General Mitre que es el camino de automóviles á La Plata. Título perfecto.

EL JUEVES 18 de Enero á las 4 en nuestro salón de ventas, San Martín 42, venderemos lo siguiente:

1o.—Casa, calle 9 entre 4 y 6, en los lotes 3 y 4 de la manzana 19, 21.61 varas por 47.14; edificio de vestíbulo, comedor, 4 dormitorios, cocina, baño y w. c., gallinero y un galpón para depósito. Base, 5.000 pesos, todo en hipoteca al 8 1|2 o|o hasta el 6 de Abril de 1913.

2o.—Una casa lindando con la anterior, calle 9 esquina 4, lotes 1 y 2, manzana 19, 21.22 por 47.44. El edificio se compone de dos dormitorios, baño y una pieza de servicio, cochera, caballeriza y 2 piezas para depósito. Base $ 4.000 todo en hipoteca al 8 1|2 o|o hasta el 6 de Abril de 1913.

3o.—5 lotes de terreno, calle 4 entre 7 y 9, lotes 30 al 34 de la manzana 19. Miden 10 varas de frente por 53.44 y 63.44 de fondo. Superficie 534.40 y 634.40 v. c. Están unidos. Se dará opción. Sin base, á tanto la vara, al contado.

Las dos casas están muy bien construídas, tienen cielos rasos, pisos pino tea, baño y vestíbulo y galerías mosaicos, molino y generador de gas acetileno con cañerías en las dos casas, jardines con plantas de adornos y frutales, cerco, etc. Seña 8 o|o. Comisión 2 o|o. Informes y planos, San Martín 48.—V. S. LOBATO y Cía. e11

En Monte Grande
20 LOTES
EN 24 MENSUALIDADES

A 6 cuadras de la estación, parte de la manzana 19, con frente á las calles Mariano Saavedra, General Rodríguez y General Las Heras.

EL JUEVES 18 DE ENERO á las 4

EN NUESTRO SALON

V. S. LOBATO & Cía.

EN MONTE GRANDE — 29 lotes muy lindos, en 24 mensualidades. Terrenos altos, entre edificación, á 3 cuadras de la plaza é iglesia y á 6 al Este de la estación. Es parte de la manzana 19 y dan frente á las calles Mariano Saavedra, General Rodríguez y General Las Heras. Venta sin base, pudiendo pagarse el importe en 24 mensualidades sin interés; 3 mensualidades de seña, 3 á los 15 días al escriturar por la oficina del señor Natalio Marchese y las restantes, mes á mes, desde el 1o. de Marzo prximo. Título perfecto. Posesión inmediata.

EL JUEVES 18 de Enero á las 4 en nuestro salón de ventas San Martín 42. Hay dos esquinas de 19 varas por 29 y lotes de 10 varas de frente por 29 á 69 de fondo. Están cercados de alambre. Monte Grande es uno de los pueblos de la línea del F. C. Sud que por su situación, en un paraje muy alto y pintoresco, ha progresado rápidamente y hoy cuenta con bastante edificación y la tierra ha adquirido un buen valor, constantemente en aumento. Seña 3 mensualidades. Comisión 2 por ciento. Planos é informes, San Martín 48.—V. S. LOBATO y Cía. e11

TERRENOS

RIVADAVIA 6329 *Y TERRE*ro 56 y 62. Dos hermosas fracciones de terreno con construcciones que aunque antiguas, aun pueden ser aprovechadas. A 5 cuadras de la plaza de Flores y á una de la avenida Bella Vista. Por la amplitud de sus medidas y la espléndida ubicación, sin dudo una de las más valiosas é interesantes del importante bulevar, los terrenos se prestan especialmente para la construcción de una gran propiedad de renta ó un grupo de casas de familias por las que siempre habría interesados numerosos inquilinos, que pagarían buen alquiler. Base, pesos 100.000 pudiendo el comprador continuar con una hipoteca de $ 30.000 al 8 o|o que vence en Agosto de 1912 y que puede ser prorrogada. Título perfecto. Ad corpus.

EL DOMINGO 14 de Enero á las 5.

RIVADAVIA 6329. 12 varas por 60, jardín y verja de material y hierro al frente. Edificio de planta baja y planta alta, compuesto de sala, comedor, sótano, 6 dormitorios, baño, cocina y w. c. En altos, sala, antesala, escritorio, 4 piezas, cocina, cuarto de baño y terraza. Cielos rasos de yeso, pisos pino de tea, zaguán y patio de mosaico, aguas corrientes, gas, etc.

TERRERO 56 y 62. 25 varas por 48. Edificio de alto y bajos. Planta baja: 3 piezas, 1 de madera, otra de servicio y w. c. Planta alta: Escalera de mármol, 4 piezas y w. c. Tiene aguas corrientes. Seña 8 o|o. Comisión 2 o|o. Informes, San Martín 48.—V. S. LOBATO y Cía. e5

RINCON 1062 *ENTRE CAR*los Calvo y Humberto I. Preciosa casa pequeña y lujosa, aparente para un matrimonio, para consultorio médico ó para garconiere. Rodeada por los bulevares San Juan, Entre Ríos é Independencia. Edificio en cal de primer orden. Base, pesos 20.000, mitad al contado y mitad á un año con interés de 8 o|o. Título perfecto. Posesión inmediata. Ad corpus.

EL DOMINGO 14 de Enero á las 5.30 de la tarde. Mide 9 varas por 21. Edificio: Consta de sala, comedor con sótano bien revocado y embaldosado, con estantería, 2 dormitorios, estufa de mármol en el comedor y de hierro en un dormitorio, patio, hall cubierto de cristales biselados, cocina y w. c., y en los altos al fondo una pieza para servicio y cuarto de baño con estufa é instalaciones modernas, tirantería de hierro, azotea terraza, rodeada de baranda y piso de mosaico, jardineras con plantas, y profusión de cañerías para riego automático de las mismas, juego de agua y mirador en la azotea, carpintería de cedro de primer orden. El saguán, el hall, los cielos rasos y demás dependencias están artísticamente decorados al óleo, con pinturas, paisajes y cuadros de gran mérito sobre estuco, en lo que se ha invertido mucho dinero, buenos empapelados, pisos interiores encerados, frente al portland con friso de mármol, campanillas eléctricas, portavoces, gas, calefacción, luz eléctrica en la calle, cocina con económica á gas y muchos otros detalles que podrán apreciarse visitando la casa de 3 á 6. Seña 8 por ciento. Comisión 2 o|o. Informes, San Martín 48.—V. S. LOBATO y Cía. e5

*ROSETTI ENTRE DORRE*go y Estados, las dos adoquinadas. Dos lindos lotes de terreno amplios y muy bien ubicados con tranvías en todas direcciones. A cuatro cuadras de la avenida Triunvirato y del Parque los Andes y á 3 del bulevar Alvarez Thomas y á 2 de Rivera. Barrio nuevo muy edificado donde el valor de los terrenos aumenta continuamente. Sin base. Al contado. Título perfecto.

EL DOMINGO 14 de Enero á las 4.30. Cada lote mide 8.66 varas por 54.37, superficie 470.84 v. c. Están unidos. Se dará opción. El adoquinado á construirse en la calle Rosetti es á cargo del comprador. Seña 8 o|o. Comisión 2 o|o. Informes y planos, San Martín 48.—V. S. LOBATO y Cía.

CENTRAL AL SUR — UN amplio terreno, á una cuadra del bulevar Independencia. México entre Loria y 24 de Noviembre. Con adoquinado pago. Barrio de cloacas y servicio de aguas corrientes, muy importante, bien edificado y de mucho movimiento. Sin base, á tanto la vara cuadrada, pudiendo el comprador continuar con una hipoteca de 20.555.11 al 8 o|o que vence el 20 de Septiembre de 1912. Título perfecto.

EL DOMINGO 14 de Enero á las 4. Mide 20.20 varas de frente por 32.96 de fondo en un costado, 30.25 en el otro y 20 varas en el contrafrente. Superficie 632.46 v. c. Seña 8 o|o. Comisión 2 o|o. Informes, San Martín 48.—V. S. LOBATO y Cía. e7

*EN LA CAPITAL — 40 LO*tes en 30 mensualidades. La manzana limitada por las calles Larrazábal, Pieres, Tapalqué y Bragado. A 2 cuadras de la Av. Directorio y de los Nuevos Mataderos y á 1 del bulevar Provincias Unidas por donde pasa el tranvía eléctrico No. 45, con doble vía, entre Parque de los Patricios y Mataderos. Terrenos altos, muy bien situados. En barrio que debe valorizarse rápidamente por hallarse densamente poblado é inmediato á los Mataderos, cuyos obreros, en su gran mayoría, tratan de ubicarse en sus proximidades, contribuyendo así á formar tanto la vara cuadrada, pagadero el importe en 30 mensualidades sin interés; de las que deberán abonarse 2 al contado en el acto del remate y las restantes mes á mes á contar del 1o. de Marzo próximo. Título perfecto. Posesión inmediata. Escrituras por la oficina del escribano señor Héctor Castañeda, una vez pagadas 12 mensualidades.

EL DOMINGO 4 de Febrero á las 3. Son 40 lotes incluso 3 esquinas de dimensiones muy buenas. Una visita á los terrenos, la que puede hacerse con toda facilidad, demostrará claramente su excelente ubicación y la bondad del negocio. Seña 2 mensualidades. Comisión 2 o|o. Informes y planos, San Martín 48.—V. S. LOBATO Y Cía. e13

Schulz Llamas, Spiller y Noon

Sarmiento 487

BUENA FINCA
DE RENTA
THAMES 1368
HOY HOY

A LAS 4 p. m.

En la misma propiedad. A cuadra y media de Rivera.

Local adecuado para fábrica ó depósito, calle adoquinada y en barrio de creciente valorización. La construcción moderna y muy sólida se compone de dos grandes galpones con paredes de mampostería, á dos aguas y montados sobre cabriadas de hierro, uno de 9.35 por 13 metros y el otro de 9.30 por 9.30 metros; dos habitaciones grandes y una chica, cocina, etc., todo en cal, entrada para carros. El terreno mide 13 vs. frente por 57.33 de fondo. Ad corpus. Base, $ 25.000 incluyendo dos hipotecas, una de pesos 16.000 que vence en 1914 y otra de 7.000 que vence en Junio de 1913.

HOY DOMINGO 14 de Enero, á las 4 de la tarde, en la misma propiedad. Títulos perfectos. Seña, 8 por ciento. Comisión, 3 por ciento. Informes, á nuestro escritorio, Sarmiento 487. Unión 2906 Avenida y 2945 Cooperativa Central. [illegible]

PUBLIO C. MASSINI & Cía.

HOY

A LAS 2 P. M.

EN VILLA DEL PARQUE. Lindo terreno, calle Terrada entre Marcos Sastre y Santo Tomé. Casi formando esquina esta última y á 4 cuadras de la estación. Venta sin base, á tanto la vara cuadrada.

A LAS 4 P. M.

CASA CALLE LUCA 1667, entre Inclán y Garay. Muy buen barrio de familias. Construcción de primer orden; consta de sala, vestíbulo, 4 piezas, comedor, cuarto de baño, cocina, despensa, 3 piezas de servicio, etc. Terreno 10x47 varas. Base, $ 24.000.

A LAS 4 P. M.

EN VILLA LURO, 3 lotes amplios, á 50 y 100 metros de la Avenida Rivadavia, con tranvías. Uno de los terrenos con construcciones. Con frente á las calles Ramón L. Falcón entre Homero y White, y Calderón entre Yerbal y Rivadavia. Base, $ 8 la vara cuadrada. A plazos.

Publio C. Massini & Cía. 1p

CASAS

EN FLORES — PRECIOSA esquina, calles Bella Vista y Monte Dinero, y una casa contigua. A 4 cuadras de la avenida San Martín y 5 de Gaona, ambas con tranvías. También el eléctrico pasa por su frente, cuya calle está adoquinada. La casa consta de comedor, 2 dormitorios, 1 pieza alta, cuarto de baño y w. c., pozo con bomba, instalación de gas, etc. Nueva sin habitar, perfectamente construída con materiales de primer orden. Base de la casa, 7.000 pesos. Reconoce en hipoteca pesos 4.600 al Banco El Hogar Argentino, pagadero en mensualidades de $ 43 de la que deberá hacerse cargo el comprador. La esquina se venderá sin base y á tanto la vara cuadrada.

EL DOMINGO 21 de Enero á las 4 p. m. venderemos esta buena casa y lindísimo terreno, sobre las mismas propiedades. Títulos perfectos. Seña 8 o|o. Comisión 2 por ciento. Planos é informes, San Martín 81.—Publio C. Massini y Cía. e11

CASA LUCA 1667 *entre Inclan* y Garay. A una cuadra de la avenida Chiclana y á dos de la calle Rioja, con tranvías para todas direcciones. Muy buen barrio de familias. Construída con materiales de primer orden, como para habitar. Consta de sala, vestíbulo, 3 piezas, galería de material, comedor, otra pieza más, cuarto de baño, despensa, cocina, cuarto de costura, 3 piezas de servicio, etc. Todas las puertas con celosías. Mide el terreno 10 varas de frente por 47 de fondo. Base de venta 24.000 pesos. Reconoce en hipoteca 10.000 cédulas argentinas que deberá tomar á su cargo el comprador, pudiendo abonar el excedente mitad al contado y mitad á un año de plazo con el 8 o|o de interés anual.

EL DOMINGO 14 de Enero á las 4 p. m en la misma propiedad venderemos esta buena casa que merece visitarse. Títulos perfectos. Seña 8 o|o. Comisión 2 o|o. Informes y más datos en nuestras oficinas San Martín 81.—Publio C. Massini y Cía. d28

JUDICIAL — 3 CASAS EN block, en la ciudad de San Nicolás de los Arroyos, muy bien situadas, en la parte más central.

DETALLE

CASA CALLE CARLOS PELLEGRINI 216, entre las de Juárez y 25 de Mayo. Consta de dos salones con sótano, uno para negocio con horno para pan con estufas, dos dormitorios, depósito, w. c., etc., y caballeriza. Mide el terreno 11.350 metros (13.10 varas) de frente por 43.30 metros (50 varas).

CASA CARLOS PELLEGRINI 210 y 212: contigua á la anterior, consta en los bajos: zaguán, escalera, sala, 2 dormitorios, comedor, cocina, baño y w. c., y en el piso alto 3 piezas con vista á la calle. Edificada en terreno de 15.750 metros de frente (18.18 varas) por 38.104 metros (43.99 varas) teniendo un martillo á su favor al fondo de 6.700 metros (7.73 varas) de frente por 5.196 metros (5.99 varas) de fondo.

CASA CARLOS PELLEGRINI 222, entre Juárez y 25 de Mayo. Consta de zaguán, salón, 7 piezas, comedor, cocina, baño y dependencias, gas y aguas corrientes, etc. Construída en terreno de 10.400 metros (12 varas) de frente al NO. por 64.950 metros (75 varas) de fondo al SE. Todas las casas están perfectamente construídas y con materiales de primera. Orden del señor juez doctor Beltrán, secretaría Tezanos Pintos, en el juicio seguido por la Sociedad Argentina de Edificación contra Angela Virginia Marchi y Zamboni.

EL MIERCOLES 24 de Enero á las 3 p. m. en nuestra casa San Martín 81 (Buenos Aires,) venderemos estas tres buenas propiedades en block y con la base en conjunto de 40.455.60 pesos. Exigiremos el 8 o|o de seña á cuenta de precio y el 2 por ciento de nuestra comisión. Informes en nuestras oficinas, San Martín 81.—Publio C. Massini y Cía. e7

*JUDICIAL — CASA QUIN*ta en Morón conocida por la Florida, jurisdicción de la provincia. Sobre las lomas Verdes, á dos cuadras de la nueva estación, concedida al F. C. O. y con frente al camino real. La casa está compuesta de 12 habitaciones, dependencias, galería y sótano. Recién construída de todo confort y comodidades deseables, además tiene caballeriza, gallinero, molino, pozo semisurgente con agua abundante para el servicio de la casa y para riego, completamente cultivada, con plantaciones de árboles frutales, viñedo, etc., cercado en todo su perímetro. El terreno mide 126m92 centímetros de frente al Sur, lindando camino real en medio con la viuda de Martínez; 126 metros 64 centímetros al Norte lindando con Juan Lanegui, 129 metros 50 centímetros al Este, lindando con el doctor Ferrand y 129.50 metros al Oeste, lindando con el citado señor Lanegui. Base 38.442.30 pesos. Venta por orden del señor juez doctor Tomás Juárez Celman, secretaría del doctor Jorge Sauze, en el juicio seguido por la Sociedad Argentina de Edificación contra Nicolás Ferrari por cobro de pesos.

EL MIERCOLES 24 de Enero á las 3 p. m. En nuestra casa San Martín 81, venderemos esta quinta muy bien situada. Por disposición del juzgado, se exigirá el 8 o|o de seña y el 2 o|o de comisión á cargo del comprador. Informes y más datos, San Martín 81.—Publio C. Massini y Cía. e7

EN MAR DEL PLATA—Casa muy bien situada, calle Rioja 29, entre la Av. Pedro Luro, asfaltada, y 25 de Mayo. A 1 cuadra de la plaza América y 4 del Bristol. Edificio nuevo, construído en cal, y compuesto de 5 habitaciones, cocina, w. c. etcétera. El terreno mide 12 varas de frente por 20 de fondo. Base de venta $ 11.000 pagadero 5500 á 1 año. $ 5500 á 2 años de plazo con 6 o|o de interés y el resto al contado.

EL MIERCOLES 24 de Enero á las 3 p. m. en nuestra casa San Martín 81, Capital federal. Venderemos esta buena propiedad, construída con excelentes materiales y ubicada en un barrio muy central. Títulos perfectos. Seña 8 o|o. Comisión 2 o|o. Informes, San Martín 81.—Publio C. Massini y Cía. e14

TERRENOS

LOS MEJORES TERRENOS de Adrogué, á 9 cuadras al Este de la estación, 6 del hotel Las Delicias y rodeado por las quintas de los señores Luis Hunt, doctor Vatuone, Capurro, Dunoger y otras. 287 lotes de tereno altísimo. Frente á las calles España, Italia, Soler, Castilla y otras; á media cuadra de la avenida San Martín, á una del bulevar Belgrano (que se está adoquinando y en breve tendrá el tranvía eléctrico,) calle que une á los pueblos de Adrogué y Burzaco. Terrenos perfectamente bien ubicados y en un punto llamado á valorizarse grandemente, con luz eléctrica y aguas corrientes, en una zona donde día á día aumentan los valores de la tierra. Venta con opción. Base $ 5 por mes el lote y en 80 mensualidades, sin interés, dándose la posición inmediata con sólo el desembolso de dos mensualidades de garantía en el acto del remate y una más al retirar el título provisional, dándose las escrituras definitivas ante el señor Ramón S. Pasel, cuando hayan sido abonadas 15 mensualidades. 20 o|o de descuento al que prefiera abonar el total al contado.

EL DOMINGO 21 de Enero á las 2 de la tarde sobre los mismos terrenos, venderemos estos 287 lotes que recomendamos por su ubicación y fáciles condiciones de pago. Visiten los terrenos en la seguridad que les convendrán. Títulos perfectos. Comisión 2 o|o. El día del remate pondremos un tren gratis que saldrá de Constitución á la 1.20 en punto. Planos, pasajes y demás datos, San Martín 81.—Publio C. Massini y Cía. e4

EN BURZACO — 120 LOTES á 8 cuadras de la estación; 5 de la plaza é iglesia, 1 de la conocida quinta Bradley y de la avenida Figueroa Alcorta, por donde en breve pasará el tranvía eléctrico que irá á San Vicente. Situación inmejorable, de muchísimo porvenir y valorización. Burzaco es un pueblo ya formado y que adelanta día á día. Dista sólo 30 minutos de Constitución y tiene más de 60 trenes diarios; dentro de un año estará terminada la estación del eléctrico del F. C. valor de esa zona. Base de venta, $ 3 por mes el lote, en 80 mensualidades sin interés, entregándose la posesión inmediata, sin más desembolso que dos mensualidades de garantía en el acto del remate y una más al retirarse el título provisional, dándose las escrituras definitivas una vez abonadas 15 mensualidades, ó á todo el que las anticipe. Aquél que pague al contado, se le hará el 20 o|o de descuento sobre la parte á plazos.

EL DOMINGO 28 de Enero á las 2 p. m. sobre los mismos terrenos, venderemos estos 120 lotes. El día del remate saldrá un tren expreso gratis á la 1.15 p. m. Nuestra comisión de 2 o|o á cargo del comprador. Soliciten planos y boletos para el tren, en nuestra casa San Martín 81.—Publio C. Massini y Cía. e11

FRENTE POR FRENTE AL gran parque del Centenario.—Lo único que queda para vender. 4 lotes en la calle Ramos Mejía á una cuadra de Río de Janeiro, una y media de Chubut y dos de Gaona. Con grandes facilidades de pago; se vende un lote con opción. Sin base, á tanto la vara cuadrada, pagadero tercera parte al contado, tercera á un año y tercera á dos años con pagaré hipotecario y 7 por ciento de interés anual.

EL DOMINGO 21 de Enero, á las 3 de la tarde, venderemos estos cuatro lindos lotes. Títulos perfectos. Escribano señor Domingo Sánchez. Seña, 8 por ciento. Comisión, 2 por ciento. Más informes en nuestras oficinas, San Martín 81.—Publio C. Massini y Cía. e6

EN VILLA DEL PARQUE— Lindo terreno calle Terrada entre Marcos Sastre y Santo Tomé, casi formando esquina á esta última y á 4 cuadras de la estación del F. C. P. Terreno alto, completamente rodeado de edificación. Venta sin base, á tanto la vara cuadrada. Reconoce una deuda de $ 496.94, pagadera en 22 mensualidades de $ 20.77 de la que deberá hacerse cargo el comprador.

EL DOMINGO 14 de Enero á las 2 p. m., venderemos este buen terreno. Seña 8 o|o. y comisión 2 o|o. Informes, San Martín 81.—Publio C. Massini y Cía. e4

EN VILLA LURO — A 50 *y* 100 metros de la avenida Rivadavia, con tranvía á ocho cuadras de la misma estación Villa Luro, del ferrocarril del Oeste. Entre Vélez Sarsfield y estación Villa Luro, 3 terrenos amplios, uno de ellos con construcciones, plantas frutales, etc., frente á las calles Ramón L. Falcón entre Homero y White y Calderón entre Yerbal y Rivadavia. Medidas especiales como para edificar una gran casa rodeada de jardín ó para depósito con facilidad de poner un desvío de las vías del ferrocarril que pasan al lado. Base $ 8 la vara cuadrada, pagadero cuarte parte al contado, cuarta á un año y 1|4 á dos y tres años de plazo con el 7 o|o de interés con garantía hipotecaria.

EL DOMINGO 14 de Enero á las 4 p. m., sobre los mismos terrenos. Venderemos estos tres lotes muy bien ubicados. Títulos perfectos. Seña 8 o|o. Comisión 2 o|o. Planos é informes San Martín 81.—Publio C. Massini y Cía. d31

MAR DEL PLATA—SOBRE el gran puerto comercial en construcción y á pocos metros del barrio de las avenidas; 12 cuartos de manzana de 2500 varas cada lote en las quintas 99, 102, 202 y 290, del ejido de Peralta Ramos. Terrenos altos de gran porvenir. Venta sin base, á tanto la vara cuadrada, con opción y á pagarse su importe 20 o|o al contado y el resto en 4 cuotas semestrales de 20 o|o cada una, sin interés. El que pague el total al contado, gozará del 8 o|o de descuento.

EL SABADO 27 de Enero á las 3 p. m. en nuestra casa San Martín 81 venderemos estos terrenos tan bien ubicados. Títulos perfectos. Escrituras ante el escribano señor Domingo Sánchez. Seña 8 o|o. Comisión 2 o|o. Más datos y planos, en nuestras oficinas, San Martín 81.—Publio C. Massini y Cía. e14

EN BELGRANO — 2 LOTES de terreno en espléndida situación, calle Céspedes entre Freire y Conde. A 2 cuadras de la Avenida Federico Lacroze y 4 de la estación Colegiales. Muy buen barrio, de edificación moderna y siendo notorio su adelanto diario. Actualmente se están adoquinando las calles que los rodean. Venta sin base, á tanto la vara cuadrada; á vender resueltamente.

EL DOMINGO 21 de Enero á las 4.30 p. m. venderemos estos 2 lindísimos lotes ubicados en la parte más central de Belgrano. Títulos perfectos. Seña 8 o|o. Comisión 2 o|o. Planos é informes, San Martín 81.—Publio C. Massini y Cía. e14

CAMPOS

*EN JUJUY — 14.605 HEC*táreas. Conocido por el rodeo Tambillos. Es uno de los mejores campos de Abrapampa y situado muy próximo á la estación del mismo nombre. Campo apto para ganadería y agricultura. Actualmente está ocupado, por cincuenta y cuatro arrendatarios, lo que desde ya constituye una renta, ó sea el interés del capital á invertir. La parte alfalfada puede calcularse de 250 á 280 hectáreas, y el número de animales vacunos, lanares, etc. á 25.000 más ó menos. El agua se encuentra á una profundidad que varía entre 3 y 10 metros. Está cruzado por los ríos Chorcante, Miraflores y Doncellas y varios manantiales que se utilizan para el riego. Campo insuperable. Base de venta $ 3.50, pagadero tercera parte al contado, tercera á seis meses y tercera á un año de plazo con garantía hipotecaria y 7 o|o de interés anual.

EL MIERCOLES 17 de Enero, á las 3 p. m. Venderemos este buen campo que será un negocio para quien lo adquiera. Títulos perfectos. Seña 8 o|o. Comisión 2 o|o. Informes y planos, San Martín 81.—Publio C. Massini y Cía. e4

F. P. Bollini & Cía.

Bolivar 120

*SEMANALES — LOS MAR*TES Y SABADOS: plantas; los JUEVES, muebles; los VIERNES, mercaderías varias; á las 2 p. m. perm.

HOY HOY

JUDICIAL — PROPIEDAD Santa Magdalena 876 y 880. Ad corpus. Base de venta 14.845 25 pesos ó sea el 25 o|o de reducción sobre la anterior tasación.

EL DOMINGO 14 de Enero á las 4 p. m. sobre la misma por orden del señor juez de primera instancia en lo civil doctor Raimundo Naveira y en el juicio abintestato de don Marcelino Martínez Castillo que tramita por la secretaría del doctor Armando F. Laspiur. Terreno mide según títulos 7.90 metros de frente al O. por 53.69 metros de fondo ó sea una superficie de 424.15 m. c. existiendo entre muros 58.30 metros ó sea un sobrante de 41.16 metros cuadrados. Edificio: se compone de 16 piezas, incluso 2 de altos, paredes de ladrillos revocados interior y exteriormente, techos de hierro galvanizados, tirantes y alfajías de pino, calle adoquinada. Se previene á los señores interesados, que los títulos se encuentran en secretaría para su exámen, agregados á los autos sucesorios del causante y que las escrituras serán otorgadas por ante el escribano señor don Camilo Rivarola con oficina en la calle Rivadavia 620 y que en el acto del remate se exigirá de todo comprador el 8 o|o á cuenta de precio y el 2 o|o de comisión la que será á su cargo. Por más detalles al palacio de justicia, 2o. piso ó á nuestro escritorio, Bolívar 120.—F. P. Bollini y Cía. e6

JUDICIAL — EN MAR DEL Plata. Una manzana de terreno dividida en 39 lotes, cuyas dimensiones varían entre 150 y 375 mts. cds., con frentes á las calles Arenales, Matheu, Tucumán (macadanizada,) y otra. Es la quinta 269, manzana A. Situación inmejorable, cercanos al Tiro de la Paloma y á la nueva estación. Paraje alto y á propósito para la construcción de chalets, inmediatos á los de los señores Dr Urquiza, Emilio de Anchorena, Carlos Hardy y otros. Base de venta, 2|3 partes de su tasación ó sea $ 7 los 75 decímetros cuadrados.

EL DOMINGO 28 de Enero á las 5 p. m. sobre los mismos terrenos, por orden del señor juez de 1a. instancia, en lo civil doctor Tomás Juárez Celman y en el juicio Iriarte don Félix, por división de condominio que tramita por la secretaría del señor Jorge Sauze. En la plazoleta frente al Bristol habrá carruajes que saldrán á las 4 y 1|3 para la conducción de los interesados. Por planos en Mar del Plata, ocurrir á la oficina del señor Quel. Se previene que según lo ordenado, se exigirá en el acto de la venta el 8 o|o á cuenta de precio y el 2 o|o de comisión, la que será á cargo del comprador. Que los martilleros han sido autorizados para vender dichos terrenos en un lote con opción á varios si así lo creyeran conveniente. Que las escrituras se otorgarán ante los escribanos señores Justo López Novillo con oficina en la ciudad de Mar del Plata, ó Miguel D. Chafuen, de San Fernando, á elección de los mismos y que la venta se verificará de acuerdo al plano levantado por el ingeniero don Tomás J. Picardo, quien hará en su oportunidad entrega de esos lotes, debidamente amojonados. Por planos y mayores detalles, en nuestro escritorio, Bolívar 120.—Nota: En caso de lluvia el remate se efectuará en la Rambla, en el local cedido galantemente por los señores Lobato, Massini, Guerrico y Williams.—F. P. Bollini y Cía. e14

Corvera & Peralta Martinez

C. & P. M.

318—SAN MARTIN—326

CASAS

CASA NICARAGUA 378. — Entre Acevedo y Gurruchaga. A dos cuadras del bulevar Canning y á 5 de Santa Fe. El edificio es amplio y bien hecho, tiene tranvía al frente y elementos completos de vida á mano. Base, $ 20.000. Reconoce una hipoteca de $ 10.000 en cédulas nacionales K.

EL DOMINGO 14 de Enero, á las 5 de la tarde, en la misma propiedad. Mide 10v13 de frente por 56v25 de fondo en el lado NO., 55v83 en el del SE. y 10v20 en el contrafrente. Tiene frente de piedra artificial con balcones y celosías, zaguán con mosaicos y cancel, vestíbulo, 7 habitaciones con cielos rasos de yeso, pisos de pino de tea y puertas y celosías de cedro, pieza de baño, cocina, pieza de servicio, patios de mosaico, galería, fondo, molino á viento, etc. Título perfecto.—Corvera y Peralta Martínez. e6

CASA EN FLORESTA. — Muy bien situada, Dolores 155, entre Falcón y Rafaela y á una cuadra de los bulevares Rivadavia y Provincias Unidas. Con adoquinado pago al frente, aguas corrientes y tranvías á mano para todo destino. Base, pesos 12.000. Reconoce una hipoteca al Banco Hogar Argentino de $ 6.873 63 con la que puede continuar el comprador y cuyo servicio mensual es de $ 71 25 por amortización é interés.

EL DOMINGO 14 de Enero á las 3 1|2 de la tarde, en la misma propiedad. Mide 7v50 por 42v14. Consta de 4 habitaciones, pieza de baño con revestimientos, cocina, galería y patio con mosaicos, fondo, etc. Verja de material y hierro y jardín al frente. Para verla pídanse las llaves en el núm. 85 de esa calle. Títulos perfectos.—Corvera y Peralta Martínez. e6

EN BARRACAS AL NORTE Buena casa para renta. Santo Domingo 594 á 600 esquina á Herrera. A 1 cuadra de la avenida Montes de Oca y dentro de un barrio de activo movimiento comercial. El edificio es sólido y bueno, tiene adoquinado pago en ambos frentes, tranvía, luz eléctrica, cloacas, aguas corrientes. Base pesos 15.000. Mitad al contado y mitad á 1 año con 7 o|o de interés y garantía hipotecaria.

EL DOMINGO 21 de Enero á las 5, en la misma propiedad. Mide 9v70 de frente á Santo Domingo por 27v48 á Herrera, 27 varas 31 en el lado Este y 10v68 en el del Sur. Consta de salón para negocio, 5 habitaciones, pieza de baño, cocina, dos patios, etc., cielos rasos de yeso, pisos de pino de tea, puertas de cedro, etc. Reconoce un contrato, hasta fines de Mayo próximo á 150 pesos al mes. Título perfecto.—Corvera y Peralta Martínez. e11

TERRENOS

*EN BELGRANO — LA ES*quina Olazábal y Obligado, en 3 lotes, comprendiéndose dos amplias casas. Como situación, es lo más central que puede ofrecerse. A 1 cuadra de la avenida Cabildo y á dos de la plaza é iglesia y del gran teatro proyectado, con adoquinados pagos en sus frentes, tranvías y todos los mejores recursos de vida á mano. Venta como judicial, por división de condominio entre los herederos, todos mayores, de la señora Clara Pietra de Podestá. Sin base y al contado.

EL DOMINGO 28 de Enero, á las 5.30; en las mismas propiedades.

DIVISION:

OBLIGADO 2301 á 2327, ESQUINA OLAZABAL. 15v13 á la segunda por 40 vs. á Obligado. Contiene un edificio viejo con salón, 5 habitaciones, etc.

CASA OLAZABAL 2283. Mide 10v.45 por 40v. Consta de zaguán con mosaicos y cancel, 9 habitaciones, baño con mosaicos, cocina con económica, galerías, 2 patios, etc.

CASA OLAZABAL 2261. 24v.42 de frente por 40v. Zaguán con mosaicos y cancel, gran vestíbulo cubierto, 9 habitaciones, comedor de verano, pieza de baño, cocina con económica, 1 lindo jardín, pajarera, etc., etc. Títulos perfectos. Escrituras por la oficina del señor Juan Enrico. Informes, 318 San Martín 326.—Corvera y Peralta Martínez. e10

LO MEJOR DE ADROGUE— 8 preciosos terrenos en el centro mismo del pueblo, entre la plaza principal, la estación del ferrocarril, á 3 cuadras de esta última. Calle Mitre (antes Seguí), esquina á Drumón. El conjunto es conocido por Jardín Las Delicias; tiene cerco vivo y luz eléctrica. Los lotes tienen medidas superiores para la edificación de casas que tendrán la mejor ubicación, dentro de un selecto vecindario que ocupa casas y quintas de mérito. Sin base, mitad al contado y mitad por partes iguales, á 6 y 12 meses de plazo, con 6 o|o de interés anual y garantía hipotecaria.

EL DOMINGO 14 de Enero, á las 5, en los mismos terrenos. El lote esquina mide 17v de frente al NO. sobre Mitre por 40 varas al NE. á Drumón. Dos lotes sobre Rivadavia miden cada uno 11v por 40. Los cinco lotes restantes, con frente á Drumón tienen 10v por 37v cada uno. Títulos perfectos. Escrituras por la oficina del señor Silvestre Esquivel. Planos é informes, en nuestra casa, 318 San Martín 326.—Corvera y Peralta Martínez. e3

CABILDO Y OLAZABAL — La gran esquina de Belgrano, en 4 lotes de notables medidas. Comprende los números 2301 á 2315 sobre la gran avenida y 2363 en Olazábal. Ocupa el centro mismo de la parroquia, allí donde se desenvuelve el comercio más importante y la mayor animación y donde la renta es más alta y firme; á una cuadra del futuro teatro. Venta como judicial, por división de condominio entre los herederos, todos mayores, de la señora Clara Pietra de Podestá. Sin base y al contado.

EL DOMINGO 28 de Enero, á las 5, en la misma propiedad. El lote esquina mide 15 varas de frente al Oeste sobre Cabildo por 30v al Sur con frente á Olazábal. Superficie, 450 v. c. Un lote sobre Cabildo mide 9 vs 71 por 30 y otros dos, con frente á Olazábal, tienen 10 v. por 24 v. 71 cada uno. Títulos perfectos. Escrituras por la oficina del señor Juan Enrico. Planos é informes, en nuestra casa, 318 San Martín 326.—Corvera y Peralta Martínez. e10

*JUDICIAL — EN TEMPER*ley.—51.219 varas cuadradas de terrenos excepcionalmente lindos por su altura y calidad. Son tres fracciones: dos de ellas forman una y media manzana con calles abiertas y lindando calle de por medio. Dan frente á la quinta del doctor Cabred y á las propiedades de los señores Paulino Andino y señora de Rosso, hoy Castellino y Cía. lindando la media manzana con don Torcuato Mattaldi. Distan 12 cuadras próximamente al Este de la estación Temperley. La otra fracción á 1 cuadra de distancia al SE. de las primeras, tiene frente á 3 calles y linda con los fondos de la antigua quinta del Cura, hoy de Bravo y Pernin y calle por medio con Castellino y Cía. y Pedro Correa. Las dos primeras fracciones se dividen en cuartos de manzana y en 4 lotes amplios la última fracción. Orden del señor juez doctor Pera, secretaría de don Juan Enrique Peña. Testamentaría de don Juan Iribarne. Base 50 centavos los 75 decímetros cuadrados ó sea la vara cuadrada. Cuarta parte al contado y el resto por partes iguales á 6, 12 y 18 meses con 6 o|o de interés anual y garantía hipotecaria.

EL SABADO 13 de Enero á las 3, en nuestra casa, 318 San Martín 326. Los cuartos de manzana tienen superficies de 5 516.68 m. c. (7.355.55 v. c.) á 5 751.88 m. c. (7.802.50 v. c.). La fracción lindera á Bravo y Pernin, se divide en 4 lotes de 1.113.06 m. c. (1.482.74 v. c.) á 1 119.35 m. c. (1492.42 v. c.) 8 o|o á cuenta de precio y 2 o|o de comisión. Escrituras por la oficina del señor Agustín F. Acosta. Planos é informes en nuestra casa, 318 San Martín 326.—Corvera y Peralta Martínez.

*EN PLENO CENTRO — PE*queño terreno á 7 cuadras de la plaza y avenida de Mayo. Viamonte 446, entre San Martín y Reconquista. Es un negocio interesantísimo para un edificador que con muy poco dinero obtendrá el máximo de renta y de seguridad para el capital que emplee. Base, $ 25.000.

EL VIERNES 19 de Enero á las 3, en nuestra casa, 318 San Martín 326. Mide 5v88 por 21v01. Contiene un edificio viejo de 4 habitaciones, cocina, etc. Título perfecto. Horas de visita: de 9 á 11 y de 2 á 6. — Corvera y Peralta Martínez. e19

MANZANA EN MORON —A largos plazos. Se compone de 16.048 varas cuadradas, de tierra alta y muy bien situada. Da frente á las calles Vélez Sarsfield, Varela, Defensa y Reconquista. Dista 7 cuadras al Norte de la estación del F. C., 1 cuadra del bulevar Ituzaingó y de la capilla conocida por de Reboredo. Para casas quintas ó para especular con la división en lotes, es un negocio de seguros beneficios. Base definitiva $ 21 834, pagadero en 6 cuotas semestrales de pesos 3639 cada una, con vencimiento la primera en 12 de Febrero próximo. El excedente, sobre la base, que resulte, al contado.

EL MIERCOLES 24 de Enero á las 3, en nuestra casa 318 San Martín 326. Medidas: 135v66 al NO., 132v12 al SE., 117v72 al SO. y 120v52 al NE. Título perfecto. Informes, 318 San Martín 326.—Corvera y Peralta Martínez. e13

CAMPOS

JUDICIAL. EN RIO NEGRO. Una legua kilométrica, 2.500 hectáreas. Es el lote 70 de la fracción D., sección 1a. Venta por orden del señor juez federal, doctor Villafañe, secretaría del señor Amaya. Juicio ejecutivo seguido por el Banco de la Nación Argentina, contra doña Margarita Cavanna, viuda de Poggio, D. Alejandro Rastelli y D. Pedro Calixto Carbonell. Base, pesos 23.125 ó sea $ 9.25 la hectárea, suma que representa la hipoteca á favor del gobierno nacional. Forma de pago: 10 o|o de seña y á cuenta de precio en el acto de la venta y el saldo en 24 letras semestrales de 5 por ciento de amortización acumulativa y el 5 por ciento de interés anual, según ley núm. 5559 y con garantía hipotecaria. El excedente que resulte, sobre la base, al contado.

EL MARTES 23 de Enero á las 3, en nuestra casa 318 San Martín 326. Mide 5.000 metros en cada uno de sus costados y linda al N. con parte de la fracción C. del lote 56 y con parte de la fracción C. del lote 70 de don Félix y Jacinto Fernández y Miguel A. Capurro, respectivamente, por el Este con la fracción C. del lote 70, por el Sur con la fracción A. del lote 75 de Lorenzo Nasi y por el Oeste con la fracción C. del lote 71 de Carlos Morra. Comisión 2 por ciento. Planos é informes, en nuestra casa, 318 San Martín 326.—Corvera y Peralta Martínez. d23

JOSE CONTI

LAS VENTAS
PARA
HOY

Hora	Ubicación	Base
4.—	2 casas, Nicaragua y Malabia	$ 5.500
4.—	Terreno Triunvirato y Plaza	Sin base
5.—	Casa, Paraguay y Gurruchaga	Sin base
5.—	3 terrenos, Pujol y Arengreen	$ 9 v.c.

JOSÉ CONTI

EN EL CABALLITO. — A plazos, 3 lotes ideales sobre el adoquinado y á 3 cuadras de Gaona, importante arteria de la capital que caracteriza al barrio Oeste, donde se hallan ubicados. Medidas lindísimas. Dan frente á las calles Arengreen y Pujol. Base decidida $ 9 la vara cuadrada. Forma de pago: tercera parte al contado, tercera á 6 meses y tercera á un año sin interés. Títulos perfectos por ante los escribanos Wright y Gamboa, Avenida de Mayo 733. Seña, 8 por ciento y 2 por ciento de comisión. Datos, Bolívar 189.

EL DOMINGO 14 de Enero, á las 5.—José Conti. e6

*EN PALERMO. — DOS bue*nas casitas en barrio de progreso creciente y con todas las comodidades propias de los parajes centrales. Nicaragua 271 y 273 entre Malabia y Acevedo, ó sea una cuadra al O. de la Avenida Canning con infinidad de tranvías eléctricos. Edificio: dos piezas y galponcito al frente, cocina, w. c., etc. cada una. Renta, $ 65 cada una. Se venderán con opción. Base, $ 5.500 cada una. Seña 8 por ciento y 2 por ciento de comisión.

EL DOMINGO 14 de Enero, á las 4.—José Conti. e6

EN FLORESTA — 45 LOTES próximos á la estación Pedro Luro, del F. C. Oeste, con infinidad de trenes diarios y á 3 cuadras de la avenida Rivadavia, con adoquinado y tranvías eléctricos. En 60 mensualidades. Base $ 25 por mes. Planos, Bolívar 189.

EL DOMINGO 28 de Enero. Tren y tranvías gratis.—José Conti. e9

PARAGUAY 4397 ESQUINA Gurruchaga, casa de negocio, que se podrá habitar en seguida. Mide 16 m. por 13. Edificio: gran salón de negocio, dos piezas, una chica, baño, cocina, w. c., patios de mosaico, cielos rasos de yeso, pisos pino tea y todas las comodidades propias de una casa ubicada en el barrio preferido de Palermo, frente al tranvía Lacroze á plaza Italia y tres cuadras de la Avenida Santa Fe. Tiene una deuda de $ 8.000 al 8 por ciento á 10 meses de plazo, con la que podrá continuar el comprador. Títulos perfectos. Venta sin base. Seña, 8 por ciento y 2 por ciento de comisión. Datos, Bolívar 189.

EL DOMINGO 14 de Enero, á las 5.—José Conti. e6

EN GARIN F. C. C. A. —590 lotes y 36 quintas, que forman la Villa Arilla, de los señores Arturo Sanguinetti y Cía. En 80 mensualidades, sin interés. Base, $ 3 por mes los lotes y $ 10 las quintas.

EL DOMINGO 21 de Enero, á la llegada de los dos trenes gratis que saldrán del Retiro á la 1.30. Planos, Bolívar 189. —José Conti. e9

TRIUNVIRATO entre Plaza y Tronador. Lindo terreno con adoquinado pago al frente y doble vía de tranvía Lacroze. Forma de pago, $ 2.156 al 11 de Octubre de 1912. El excedente al contado. Mide 8m66 por 31m33 y 28m40. Sin base.

EL DOMINGO 14 de Enero á las 4. Seña 8 o|o y 2 o|o. de comisión. Planos, Bolívar 189.—José Conti. e11

LEONCIO GOÑI & Cía.

HOY
En Mar del Plata
42 LOTES
En 60 mensualidades

*SIN INTERES — EN LA ZO*na más importante y de más porvenir, á dos cuadras de la estación del ferrocarril del Sud, á 50 varas del bulevar Colón y en la continuación de los trabajos de asfaltado y luz eléctrica. Edificación compacta en todo lo que circunda á estos terrenos, que ofrecemos en venta. Chacra 28 manzanas 4, 5, 6 y 8, divididas en 42 magníficos lotes de dimensiones que varían de 300 á 500 varas cuadradas. Pagaderos en la forma siguiente, sin interés, tres mensualidades en el acto del remate y dos más al retirar el título provisional dentro de los 10 días siguientes al remate. El resto en el Banco Español de Mar del Plata, todos los meses, hasta completar lo que resulte por cada lote, desde el 1o. de Febrero de 1912. Venta sin base, á tanto la vara cuadrada. La escritura se otorgarán por ante el escribano don Manuel Canata en Mar del Plata, ó en Buenos Aires, por el escribano don Nicolás Rodríguez, después del pago de 20 mensualidades. Comisión 2 por ciento.

EL DOMINGO 14 de Enero, á las 4 de la tarde, sobre los mismos terrenos. Por más datos y planos, á nuestros escritorios: Florida 239, en Buenos Aires; ó en Mar del Plata, San Martín 2565.—Leoncio Goñi y Cía. 1p

EN MAR DEL PLATA—5 notables lotes. Con frente á las calles Alsina, Avellaneda y Alvarado, en la manzana 4 de la chacra 185. 1.400 varas cuadradas divididas en 5 espléndidos lotes de medidas ideales para grandes y pequeños chalets, en la situación más notable de este balneario, al lado mismo de la estación de pasajeros del F. C. S., á 9 cuadras de la playa del Bristol y á una cuadra del tranvía, barrio que una vez construídas las avenidas diagonales será el más preferido para la edificación, teniendo así la prueba más evidente para triplicar su valor. Base, pesos 12 m|n la vara cuadrada. Forma de pago: 1|3 parte al contado y el resto en partes iguales á 6 y 12 meses con garantía hipotecaria y 6 por ciento de interés. Títulos perfectos. Seña, 8 o|o. Comisión 2 o|o.

EL DOMINGO 21 de Enero, á las 4 p. m., sobre los mismos terrenos. Informes y planos á nuestras casas, Florida 239, Buenos Aires, ó San Martín 2565, en Mar del Plata.—Leoncio Goñi y Cía. e11

× Carlos Olmi ×

JUDICIAL

Campo valioso en Giles

UNA JOYA RURAL

En el partido de San Andrés de Giles. ¡El casco de la estancia O'Donnell! Cerca de San Antonio de Areco, Azcuénaga, Vagues, Solís y Giles. Es decir, rodeado de estaciones. A 2 horas y 50 minutos de la capital. Hay 10 trenes diarios de ida y vuelta, que salen del Once, Retiro y Chacarita. Puede visitarse por San Antonio de Areco, F. C. C. A., en viaje de 2 horas y 44 minutos; por Azcuénaga, F. C. O., en combinación con el F. C. C. A., 2 horas y 53 minutos; por San Antonio de Areco, F. C. O., en combinación con el F. C. C. A., en 3 horas y 34 minutos; por Giles, F. C. C. de B. A., en 2 horas y 15 minutos.

Se trata de un campo bien alambrado, con todas las excelentes mejoras existentes. ¡Es el casco de la estancia O'Donnell! 425 hectáreas, 22 áreas y 50 centiáreas.

De Luján dista sólo dos estaciones, pues el campo está muy cerca de Azcuénaga y por ahí debe visitarse. Se trata de una joya rural, con todas sus mejoras, que sale á la venta, sin base, por lo que den.

Mandato, del señor juez federal, doctor Claros, secretaría Jiménez, en el juicio Raymond Fournier con Constantino O'Donnell. Los arrendamientos en esa región importantísima, de la provincia de Buenos Aires, se cotizan á elevados precios.

Las tierras son excelentes. El arroyo Giles que limita con el campo ofrece agua abundante. Allí en plena seca, hay agua. Solicítense datos completos y planos de este valioso campo que se rematará judicialmente el lunes 22 de Enero, en nuestro hall, Reconquista 353, Buenos Aires. Seña, 8 por ciento. Comisión, 2 por ciento — Carlos Olmi, Reconquista 353.

JUDICIAL FINCA Central— Méjico No. 2370, entre Pichincha y Matheu. A 5 cuadras de la avenida Entre Ríos. Frente al notable edificio del colegio Lapridа. Finca de 10 habitaciones, 2 cocinas, piletas, w. c. y comodidades. Amplio terreno de 8 metros 66 centímetros de frente al Norte, por 43 metros 30 centímetros de fondo, ó sean 500 varas cuadradas. Eléctricos en la puerta y esquinas, gas, aguas corrientes y servicio sanitario completo. Base de venta, la hipoteca: 30.000 $, con la cual deberá continuar el comprador hasta el 9 de Febrero de 1913, al 8 ojo anual, abonando los intereses por semestres anticipados. Mandato del señor juez civil, doctor Roberto Repetto, secretaría del doctor Vernengo Lima, en la sucesión de don Francisco Orlando.

EL DOMINGO 21 de Enero, á las 4 30 p. m. en la misma finca. Seña 8 ojo. Comisión 2 ojo. Datos.—Carlos Olmi, Reconquista 353. e3

JUDICIAL.—Campo en Giles

En San Andrés de Giles, (F. C. C. de B. A.), provincia de Buenos Aires. Entre las estaciones Solís y Vagués del F. C. C. A. y cerca de San Antonio de Areco. Campo de 425 hectáreas, 22 áreas y 50 centiáreas, con mejoras. Mandato del señor juez federal, doctor Ernesto Claros, secretaría de don Carlos D. Giménez, en el juicio que sigue don Raymond Fournier con don Constantino O'Donnell. Las acciones y derechos hereditarios que el demandado tiene, en su carácter de heredero, en las sucesiones de don Nicolás O'Donnell y doña Elena Murtagh de O'Donnell, que tramitan en la ciudad de La Plata, por el juzgado del doctor Valentín Fernández Blanco y secretaría de don Francisco J. Bauzá. Los derechos hereditarios, consisten en un campo de primer orden, de 425 hectáreas, 22 áreas, y 50 centiáreas, en San Andrés de Giles, cerca de San Antonio de Areco entre las estaciones Solís y Vagues, que figura en el gráfico de la provincia de Buenos Aires, con el nombre de O'Donnell, encerrando todas las mejoras existentes. Linderos: al NE., Lucas Scully, al NO, lote 2, de heredero Gregorio O'Donnell, al SE arroyo de Giles y Cufré y al SO herederos de José Figueroa. Se trata de un campo espléndido, rodeado de estaciones, y cerca de San Antonio de Areco. Recomendamos se visite. Además de este campo, entra en esta venta, la cuarta parte indivisa de una bóveda en el cementerio de San Antonio de Areco.

EL LUNES 22 de Enero, á las 4 de la tarde, en nuestro hall, Reconquista 353, Buenos Aires. Sin base, al mejor precio. Seña, 8 por ciento. Comisión, 2 por ciento. Los interesados pueden obtener en nuestras oficinas, Reconquista 353, copias impresas y detalladas de la hijuela que corresponde al ejecutado, en los autos sucesorios más arriba indicados.—Carlos Olmi, Reconquista 353, Buenos Aires, U. T. 3230 (Avenida). e6

JUDICIAL — EN LA ENSENADA.—5.506 metros de tierra en Villa Banco Constructor Ensenada base 0.09 centavos los 0.75 decímetros cuadrados. Hay planos.

EL LUNES 22 de Enero, á las 4 de la tarde, en Reconquista 353. Mandato del señor juez de comercio doctor Martín y Herrera, secretaría Britos, en el juicio Banco del Río de la Plata con el propietario del terreno. Seña, 8 por ciento. Comisión, 2 por ciento. Carlos Olmi. e11

CASA EN FLORES — A plazos. A largos plazos. Linda casita en Flores, que se compra con muy poco dinero en mano. Calle San Ramón 255, entre la Avenida Provincias Unidas y Convención. A 2 y 1/2 cuadras de Rivadavia y 5 de la plaza de Flores. Eléctrico en la esquina. Terreno amplio. 18 varas 52 de frente por 31 varas 31 en un costado y 30 varas 13 en el otro. Total, 568 varas 93 centivaras cuadradas. 4 habitaciones, jardín al frente, 2 pequeños halls, baño, w. c., cocina, pileta, sótano, agua corriente y cañerías de gas en la puerta. Base, la hipoteca, $ 9.000 á 10 meses de plazo. El excedente se abonará la mitad al contado y el saldo á un año de plazo, con 8 por ciento de interés anual. Visítese de 2 á 6 p. m.

EL LUNES 22 de Enero, á las 4 de la tarde, en nuestro hall, Reconquista 353. Títulos perfectos. Seña, 8 por ciento. Comisión, 2 por ciento.—Carlos Olmi, Reconquista 353. Está alquilada, produce buena renta. e24

A. López y Cía.

Avenida de Mayo 676

HOY

En la avenida

BROWN

v14

EN LA BOCA — AVENIDA Almirante Brown número 895 y 897. Esquina Aristóbulo del Valle 407 al 415, mirando al Sureste. Soberbia propiedad de material de altos con frente á Brown y otra casa grande de madera y cinc con frente á del Valle. Renta $ 550 por mes. El terreno mide 500 varas cuadradas. El edificio de material consta en los bajos, negocio al frente, gran salón, dos piezas, cocina grande, w. c. etc., etc. En los altos preciosa sala decorada, antesala, dos dormitorios, gran comedor, cocina, cuarto de baño, dos piecitas, vestíbulo, vidriera, celosías, cómodos balcones y todas las comodidades de las buenas viviendas. Se visita sólo de 3 á 5 p. m. En el fondo casa de altos de madera, cinc compuesta de 10 cómodas piezas, con sus respectivas cocinas, cloacas, aguas corrientes, patio de piedra y todo género de comodidades. Adoquinado pago. Tranvías permanente en todas direcciones. Base por el todo $ 50.000. Mitad al contado y el resto á 3 años de plazo. Interés 8 ojo anual. Tratándose de la avenida Almirante Brown creemos que están completamente demás las exhortaciones del caso. Esto se recomienda solo.

EL DOMINGO 14 de Enero á las 5 p. m. sobre la misma finca. Seña 8 ojo. Comisión 2 ojo. Informes, Olavarría 896 ó avenida de Mayo 676.—A. López y Cía. e6

LA OTRA ESQUINA — Brown y del Valle, mirando al Noroeste. Ojo! 12 varas 33 centímetros de frente á Brown por 49 varas de fondo sobre del Valle. Son 604 varas cuadradas. Al frente por Brown existe un edificio antiguo de material con negocio y dos piezas más. En el centro del terreno y por del Valle, 3 casas de madera y cinc, formando 13 piezas incluso otro negocio al frente, todo en perfecto estado. Renta $ 400 por mes, dos cloacas, cocina y todas las comodidades. Base, $ 40.000. Mitad á 3 años de plazo. Interés 8 ojo anual. Adoquinado pago. Títulos perfectos. Aparte de la brillante ubicación, llamamos la atención de los señores interesados sobre las dimensiones del terreno. Se presta para todo.

EL DOMINGO 14 de Enero á las 5 p. m. sobre la misma finca. Seña 8 ojo. Comisión 2 ojo. Informes, Olavarría 896 ó avenida de Mayo 676.—A. López y Cía. e6

OTRO! — BOCA, ISLA MACIEL. Terreno de 20 varas de frente por 60 de fondo, 1.200 varas cuadradas. Con dos casillas de madera. Calle General Rivas 212, entre las de General Espejo y Buenos Aires, á media cuadra de la ribera, frente á la calle California de la Boca (Vuelta de Rocha), lindando calle en medio con los talleres de Mihanovich y de La Veloz. El sitio es de gran porvenir. Al Oeste tiene la Vuelta de Rocha y hacia el Norte el Riachuelo comercial de la Boca, con el gran puente del ferrocarril del Sud sobre la calle Brown, á un paso de los principales astilleros. El terreno por sus dimensiones se presta para una industria ó grandes casas de renta. Sin base á tanto la vara cuadrada. Títulos perfectos.

EL DOMINGO 14 de Enero á las 4 p. m. sobre la misma propiedad. Seña 8 por ciento. Comisión 2 ojo. Más datos á nuestro escritorio, Olavarría 896 ó Avenida de Mayo 676.—A. López y Cía. e6

Gondra & Schwarz

Florida 79

JUDICIAL — Terreno Chiclana esquina Castro Barros (ambas adoquinadas), compuesto de 13.46 metros en su frente al SE y 30.13 metros en su frente O., teniendo el costado NE. 26 96 metros. Lo que forma una superficie total de 180.78 metros cuadrados, ó sean 241.04 varas cuadradas. Base, las dos terceras partes de la tasación, ó sea $ 10.66 el metro cuadrado, que equivale á $ 8 la vara cuadrada, ó sean cada 75 decímetros cuadrados, siendo además de cuenta del comprador la construcción del cerco y la acera y una deuda de $ 1.317 82, importe de los adoquinados pagaderos en efectivo y al contado.

RONDEAU ENTRE EL BULEVAR CASTRO Barros y Boedo, frente adoquinado, compuesto de 8 66 metros de frente al S. por 44 10 metros en su costado E. y 44.10 en su costado O. Superficie de 382.20 metros cuadrados, ó sean 510 93 varas cuadradas. Base, las dos terceras partes de la tasación, ó sea $ 9 32 el metro cuadrado, que equivale á $ 7.12 la vara cuadrada, ó sean cada 75 decímetros cuadrados, siendo además de cuenta del comprador la construcción del cerco y la acera y una deuda de $ 1.699 32, importe del adoquinado pagadero en efectivo y al contado.

BULEVAR CASTRO BARROS, ENTRE Metán y Rondeau. Frente al adoquinado, compuesto de 8 66 metros frente al O. por 21.63 metros en su costado N. y 23.21 en su costado S. por un contrafrente de 8.77 metros, lo que forma una superficie total de 207.28 metros cuadrados, ó sean 276.30 varas cuadradas. Base, las dos terceras partes de la tasación, ó sea $ 9.32 el metro cuadrado, que equivale á $ 7.12 la vara cuadrada, ó sean cada 75 decímetros cuadrados, siendo además de cuenta del comprador la construcción del cerco y acera y una deuda de $ 1.474 81, importe del adoquinado pagadero en efectivo y al contado.

METAN ENTRE EL BULEVAR CASTRO Barros y Boedo, compuesto de 8.66 metros de frente al N. por 28.27 metros en su costado E. y 27.49 en su costado O., cuya superficie total es de 241.44 metros cuadrados, ó sean 321.92 varas cuadradas. Base, las dos terceras partes de la tasación, ó sea $ 8 el metro cuadrado, que equivale á $ 6 la vara cuadrada, ó sean cada 75 decímetros cuadrados.

METAN ENTRE EL BULEVAR CASTRO Barros y Boedo, compuesto de 8.66 metros de frente al N. por 34.41 metros en su costado E. y 35.81 metros en su costado O. con un contrafrente de 8.77 metros, lo que forma una superficie de 304.05 metros cuadrados, ó sean 405.40 varas cuadradas. Base, las dos terceras partes de la tasación, ó sea $ 8 el metro cuadrado, que equivale á $ 6 la vara cuadrada, ó sean cada 75 decímetros cuadrados.

EL DOMINGO 28 de Enero, á las 4 p. m. sobre los mismos. Orden del señor juez, doctor Beeber, secretaría Caputo, en los autos testamentarios de don Silvano Negro. Las escrituras se otorgarán por ante la escribanía de los señores Iriarte y Arnaude, B. Mitre 556. Títulos perfectos. Seña 8 ojo. Comisión 2 ojo. Más datos á nuestro escritorio, Florida 79 e9

Manuel T. Durán

HOY

A las 4

En ALMAGRO

Esquina

Gaona y Franklin

Y 1 LOTE

Con frente á DOS calles

M. T. DURAN.

EN ALMAGRO, 2 LOTES, Esquina Avenida Gaona y Franklin, espléndidos para edificar casas de renta, con doble vía de tranvía eléctrico al frente. Situados en una zona que progresa notablemente por los fáciles y rápidos medios de comunicación, rodeados completamente de edificación moderna y muy próximos al gran parque Centenario. Los tranvías números 83, 84, 89, 94 y 99 que van al centro, Flores, Villa Devoto, plaza Italia, etc., pasan por frente á los terrenos en venta.

EL DOMINGO 14 de Enero á las 4 p. m. Sin base. A tanto la vara cuadrada. La esquina Gaona y Franklin, tiene 301 varas cuadradas y el lote contiguo con frente á ambas calles, mide 285 varas cuadradas. Planos é informes, Rivadavia 549. Seña 8 por ciento. Comisión 2 ojo.—M. T. Durán.

FRANCISCO ABALO

EN LA FLORESTA — A plazos. Precioso lote, calle Bermúdez entre Muratore y San Matías, en un barrio de progreso y entre edificaciones. Mide 9.55 por 53 53 en un costado y 56 81 en el otro. Superficie 553.19 v. c. Se deben 26 meses de 22 $ por mes. Base, $ 2.50 v. c. incluso la deuda. Seña, 8 por ciento. Comisión, 2 por ciento. Datos, Bolívar 256.

EL DOMINGO 21 de Enero, á las 5. — Francisco Abalo. e14

EN FLORES — EN MENSUALIDADES, casa calle San Julián 2282, entre Caracas y Gavilán, buen edificio de dos dormitorios, mosaicos, pozo con bomba, oficinas, etc. Mide 10 por 31.78. Superficie, 317.46 varas cuadradas. Se deben 70 meses de pesos 56.30 por mes. Base incluso la deuda, $ 4.000. Seña, 8 por ciento. Comisión, 2 por ciento. Datos, Bolívar 256.

EL DOMINGO 21 de Enero, á las 6. — Francisco Abalo. e14

Rogelio P. Rayneli & Cía.

35—Carlos Pellegrini—35

Socios: ROGELIO P. RAYNELI y LISANDRO TORRES

ESQUINITA EN EL CABALLITO A una cuadra de la Avenida Warnes, y próximo á las avenidas San Martín, Gaona, Chubut y al Parque Centenario. Lo mejor como ubicación, con adoquinado, tranvías y toda clase de comodidades. Entre un núcleo de edificación moderna y elegante, y ubicada en una zona cuyos progresos constantes son dignos de mencionar. Es la esquina comprendida entre las calles Monte Dinero (adoquinada) y Miriñay. Frentes Norte y Oeste. Sus medidas son, 9 m 58 centímetros de frente á la primera por 18 m. 31 centímetros á Miriñay; 9 m. 72 centímetros en el primer contrafrente y 18 m 22 centímetros en el contrafrente segundo. Es el lote No. 4 de la manzana 3. Por sus dimensiones, ubicación y facilidades de pago, es un negocio que merece la atención, tanto del especulador como del pequeño capitalista. Base de venta, $ 3 500 m.n. en la siguiente forma. $ 2 000 al contado y el excedente á uno ó dos años de plazo con 8 o o de interés. Las escrituras se otorgarán ante el escribano señor Argerich E. adoquinado es por cuenta de comprador, del que restan abonar 19 mensualidades de $ 43 15 cada una. Visítenlo. Es negocio interesante. Seña 8 ojo. Comisión 2 ojo.

EL DOMINGO 14 de Enero á las 4 p. m.—Rogelio P. Rayneli y Cía., Carlos Pellegrini 35. e7

A CINCO CUADRAS al Norte de la estación Liniers, F. C. O. y rodeado de avenidas de importancia, como ser: Jonte, Lope de Vega, Gaona é Irigoyen. En ese punto más alto y poblado de este progresista pueblo. Una esquina perfectamente situada sobre las calles Cortina é Indio, á 20 varas del colegio del Estado y entre un núcleo de edificación compacta y elegante. Son los lotes 1 y 36 de la manzana F, que forman la esquina con una superficie de 772x30 y la que se venderá en block al mejor postor por cualquier cantidad que exceda de la base, de $ 2 50 la v. c. Visítenlo. Seña 8 ojo. Comisión 2 ojo.

EL DOMINGO 14 de Enero, á las 4.—Rogelio P. Rayneli y Cía., Carlos Pellegrini 35. e7

DE RENTA LA CASA CALLE Zubiría 769. Al lado mismo de una panadería. Casa corralón de 10 varas de frente por 64 de fondo más ó menos. Su edificio, en perfecto estado. Se compone de tres piezas de material y una más chica, con una caballeriza con comodidad para cuatro caballos, adoquinado hasta las piezas, acera y adoquinado en su frente pago. Todo en cal, perfectamente habitable, con puertas de cedro, pisos de pino de tea y todas las demás comodidades. Barrio importante, rodeado de toda clase de comodidades y á la cuadra de las avenidas Centenera y Río Cuarto, las que tienen tranvías en todas direcciones. Reconoce un contrato por dos años á $ 125 mensuales, pudiendo de común acuerdo dejarse nulo este contrato, si así lo desease el comprador. Como ubicación, renta, construcción y dimensiones, es para conformar al más exigente especulador. Base, $ 11 000 m.n. Visítenla. Seña 8 ojo. Comisión 2 ojo.

EL DOMINGO 14 de Enero á las 5 y 1/2.—Rogelio P. Rayneli y Cía., Carlos Pellegrini 35. e7

EN FLORES, IDEAL TERRENO sobre la calle Calderón entre Yerbal y la vía del ferrocarril. A sólo una cuadra de Rivadavia, del adoquinado y del tranvía. Lo mejor como ubicación; á solo 20 varas de las avenidas Carro y Medina y rodeado de una edificación moderna y elegante. Mide su terreno 10 varas de frente por 40 varas de fondo. Total 400 va. cds. Medidas especiales, aptas para construir en él lo que la vista del especulador crea más conveniente, pues para todo se presta, tanto para la casa habitación tan solicitada en ese punto, como para la de renta. La venta de este terreno urge, y es por consiguiente que se liquidará por cualquier cosa que exceda de la base de $ 8 v. c. Visítenlo. El tranvía No 1 del Anglo Argentino los deja á una cuadra. Seña 8 ojo. Comisión 2 ojo.

EL DOMINGO 14 de Enero á las 5.—Rogelio P. Rayneli y Cía., C. Pellegrini 35. e7

RIO DE JANEIRO 1619 y 21 —Buena casa habitación, sobre esta importante avenida que tiene adoquinado, tranvías, plazoleta, gas, luz eléctrica y agua corriente, á cuadra y media de la conjunción de esta avenida con Rivera, gozando por consiguiente de las ventajas que proporcionan la cantidad de tranvías que circulan por ella. Mide 10 varas de frente por 28 varas de fondo más ó menos, tiene sala, tres dormitorios, baño, cocina, w. c., zarzo de hierro con parra, cielos rasos de yeso, patios de mosaicos, etc. Edificio moderno, perfectamente bien construído. Sin comentarios. Visítenla. Base $ 16 000, pagaderos en la siguiente forma. $ 8.000 en cédulas argentinas y el resto al contado. Seña 8 ojo. Comisión 2 ojo.

EL DOMINGO 21 de Enero á las 5 — Rogelio P. Reyneli y Cía., Carlos Pellegrini 35 e13

A TRES CUADRAS AL SUR de la avenida Corrientes, con tranvías en todas direcciones, adoquinado, luz eléctrica, etc. Terreno calle Darwin entre Murillo y Muñecas. Distando dos cuadras solamente de la plaza Los Andes. Mide 10 varas de frente al Oeste por 22x20 de fondo. Total 222 va. cds. Paraje alto y poblado, con toda clase de comodidades y rodeado de edificación sólida y elegante. Base, $ 9 v. c. pudiendo darse mitad al contado y mitad á un año de plazo sin interés. Seña 8 ojo. Comisión 2 ojo.

EL DOMINGO 21 de Enero á las 6 p. m. —Rogelio P. Raynell y Cía.,—C. Pellegrini 35. e13

AVENIDAS LA PLATA Y Chiclana, ambas con adoquinado y tranvías en todas direcciones. A tres cuadras de estas dos importantes avenidas, dos lotes de terrenos ubicados sobre la calle Las Palmas entre Norquín é Itaquí. Lotes 26 y 27 de la manzana M. Miden 8 66 de frente al Oeste cada lote por 49 71 en el costado Sur, el lote 26, 49 02 en el costado Norte, y 8.66 de contrafrente. La venta se efectuará el contado y por lo que exceda de la base de 5 $ la v. c. Visítenlos. Seña 8 ojo. Comisión 2 ojo.

EL DOMINGO 21 de Enero, á las 4 p. m. —Rogelio P. Raynell y Cía., Carlos Pellegrini 35. e13

DE RENTA, CASA CALLE Puan 1610. Midiendo 10 varas de frente por 59 90 varas de fondo. Constando su edificio, sólido y bien construído, de 8 amplias habitaciones, agua de pozo semisurgente, w. c., cocina, tirantería de hierro, cielos rasos y todas las demás comodidades. La venta se efectuará á tanto la vara cuadrada con orden terminante de vender por cualquier cosa que exceda de la base de 10 $ v. c. Visítenla. Seña 8 ojo. Comisión 2 por ciento.

EL DOMINGO 21 de Enero á las ... — Rogelio P. Raynell y Cía., Carlos Pellegrini 35 e14

A UNA CUADRA JUSTA DE las avenidas La Plata y Garay. Linda casita de 10 varas de frente por 32, con 74 varas de fondo. Constando su edificio, sólidamente construído, de dos amplias habitaciones con cielos rasos de yeso, pisos de pino tea, puertas de cedro, galerías y mosaicos, una habitación más y todas las demás comodidades. Visítenla, calle Muñiz 1677 entre Garay é Incán. Base, $ 6.000, incluso 41 mensualidades de $ 112 36 m/n cjuna. Seña 8 ojo. Comisión 2 ojo.

EL DOMINGO 21 de Enero á las 3.30.— Rogelio P. Raynell y Cía., C. Pellegrini 35. e14

BECHER

EN FLORES — A PLAZOS— Casita de 10x20. Varela 502, entre Merlo y Lobos. Base $ 5 800. Edificio de 2 piezas grandes y una chica, cocina, etc. Desocupada. Visítese. Datos, Defensa 136.

EL DOMINGO, á las 3. e15

Arturo Barros y Cía.

SAN JUAN

EN LOTES

A LARGOS PLAZOS

v29

Para revisarlos dirigirse al Sr. Juan S. Pringles en la

ESTACION BERMEJO

v14

29.131 HECTAREAS de campo virgen para agricultura y ganadería, en la provincia de San Juan. Excepcional venta para especuladores por disolución de sociedad, 11 lotes de campo que varían entre 1.400 y 4.000 hectáreas. Campo conocido por estancia Monte Guallama, ubicado en el departamento de Laprida, sección Lagunas, provincia de San Juan, á 12 leguas al Sur de la estación Bermejo, del ferrocarril de Serrezuela á San Juan y rodeado de importantes colonias en formación, como ser: Las Flores, Coronel Olavarría, Davideon, Santa Ana, etc. La línea del ferrocarril de Mendoza á la estación Bermejo creada por leyes especiales números 5075, 6011 y 6710, cruza el campo con estación en el mismo. Tierra de primer orden, apta para todo cultivo y especialmente para viña. El agua potable se encuentra á profundidades que varían entre 4 y 10 metros. Los lotes 1 y 2 son de serranías, boscosos y muy pastosos, abundando en ellos la madera de quebracho blanco, algarrobo, retamas, garabatos, etc. Los demás lotes son de campo llano y parejo, pudiéndose regar con las aguas del río Bermejo, que cruza el campo. El campo está deslindado y mensurado, con mensura aprobada y su título perfecto. Los lotes serán entregados deslindados y amojonados. El campo puede visitarse por la estación Bermejo, facilitando elementos de viaje en la misma el señor Juan S. Pringles. Base, $ 3 la hectárea, pagaderos en la misma forma y con más liberalidades que el Banco Nacional en liquidación, ó sea el 20 por ciento al escriturar y el 80 ojo restante en letras renovables cada semestre con amortización del 10 por ciento con el interés del 6 por ciento y garantía hipotecaria. Las escrituras serán otorgadas por el escribano señor J. E. de Elía, San Martín 76.

EL VIERNES 19 de Enero, á las 3 de la tarde, en nuestro salón de ventas. Títulos perfectos. Seña, 8 por ciento. Comisión, 2 por ciento. Informes y planos, San Martín 50.—Arturo Barros y Cía. e4

Caballito

EN 40 MENSUALIDADES

v21

CABALLITO — 22 ESPLENDIDOS lotes sobre los tranvías eléctricos 86, 94, 95, 99 y 89 por la avenida Gaona. En 40 mensualidades. Quedan ubicados sobre las calles Rojas, Caballito, Franklin con adoquinado pago y calle Nueva. Son terrenos de dimensiones convenientes que reunen todas las ventajas de las situaciones preferidas. Están rodeados de edificación moderna y de vías de comunicación. Para edificar la casa propia ó de renta no hay nada mejor en el barrio NO. de la capital. La gran avenida Gaona y la calle Rojas que une Gaona á Rivadavia y la proximidad del Parque Centenario, aumentan la significación de estos terrenos, codiciados por todos los que buscan la mejor ubicación. Base 20 pesos la v. c. en 40 mensualidades, pagando tres en el acto del remate y tres al recibir el título provisional, las escrituras se otorgarán por la oficina del señor E. G. Natto, Victoria 561 una vez pagadas 12 mensualidades.

EL DOMINGO 21 de Enero á las 3.30 de la tarde en los mismos terrenos. Títulos perfectos. Comisión 2 ojo. Informes y planos, San Martín 50.—Arturo Barros y Cía.

HOY

En BANFIELD, CASA QUINTA y dos terrenos. Calle Vieytes esquina General Alvear. Conocida por quinta de Mallo. A 7 cuadras al N. O. de la estación Banfield, con tranvía al frente y barrio bien edificado. La casa es sólida y consta de 6 habitaciones, baño, cocina, vestíbulo, galería, molino, etc., en terreno de 28.15 varas á Vieytes por 32.55 á Alvear. Los dos lotes miden 10 varas por 66 81 cada uno. Sin base. La casa quinta pagadera mitad al contado y mitad á un año con hipoteca al 7 ojo de interés. Los lotes pagaderos en 48 mensualidades, á tanto la vara cuadrada. 4 mensualidades en el remate y 4 al escriturar por la oficina del señor J. E. de Elía, calle San Martín 76.

EL DGO. 14 de Enero, á las 4 p. m., en las mismas propiedades. Seña 8 ojo. Comisión 2 ojo. Informes, San Martín 50.— Arturo Barros y Cía. en6

HOY

DOS CASAS en BELGRANO —Superí 2431 y 2441. Con cédulas. Modernas, elegantes y de buena construcción. Al lado de la Avenida Monroe y á una y dos cuadras de los tranvías 37 y 96. Cada casa consta de sala, escritorio, hall, comedor, dos dormitorios, baño completo, dos piezas de servicio en altos, jardín, frente imitación piedra, carpintería de cedro, mosaicos, etc. Una mide 10 varas de frente por 29.81 y la otra 10 por 37.30. Base, 9.000 pesos cada casa, en cédulas argentinas, con las que cargará el comprador á estilo de plaza. El excedente al contado.

EL DOMINGO 14 de Enero, á las 4 de la tarde, en las mismas. Títulos perfectos. Seña 8 ojo por ciento. Comisión, 2 por ciento. Informes, San Martín 50.—Arturo Barros y Cía. en6

HOY HOY

SUPERI Y BLANCO ENCALADA Terreno en Belgrano. La esquina y dos lotes sobre ambas calles. Las mejores dimensiones para la construcción que se desee. A pocas varas de la Avenida Monroe, á una y media cuadras de los tranvías 37 y 96 y en un barrio formado por edificación moderna. Superficies de 198, 261 y 325 varas cuadradas. Sin base, á tanto la vara cuadrada.

EL DOMINGO 14 de Enero, á las 4 de la tarde, en los mismos terrenos. Títulos perfectos. Seña, 8 por ciento. Comisión, 2 por ciento. Informes, San Martín 50 —Arturo Barros y Cía. en6

EN VILLA DEL PARQUE— Tres lotes á plazos. La mejor ubicación disponible en aquel barrio de la capital. Con edificación de importancia en todo el contorno con tendencias á multiplicarse y con más de 100 trenes diarios entre el Retiro y ese punto. A 50 varas de la estación, dos lotes sobre la calle Tinogasta entre Cuenca y Helguera, que miden: el lote número 6, 10 varas de frente por 34.98 en un costado, 29 44 en el otro y 11.77 varas en el contrafrente, el lote núm. 7, 17.20 varas de frente por 29.44 en un costado, 17.30 en el otro y 25 86 en el contrafrente, lote núm. 10, sobre la calle Cuenca entre Simbrón y Tinogasta, que mide 11 varas 99 de frente por 68.44 de fondo. Base, $ 11 la v. c. Facilidades de pago tercera parte al contado, tercera parte á 6 meses y tercera parte á un año. Escrituras por la escribanía del señor Vicente R. Rotta, Cangallo 770.

EL DOMINGO 21 de Enero, á las 3.30 de la tarde, sobre los mismos. Títulos perfectos. Seña, 8 por ciento. Comisión, 2 por ciento. Resultando más de un comprador, las escrituras serán otorgadas por ante la oficina del señor Vicente R. Rotta, Cangallo 770. Informes, San Martín 50.—Arturo Barros y Cía. e14

ACEVEDO Y MURILLO. — Terreno esquina que mide 15.29 varas por Acevedo y 38.13 por Murillo. Con adoquinado y vereda pago. Terreno de gran porvenir, á tres cuadras del tranvía y de la Avenida Triunvirato. Rodeado de edificaciones mo-

demas. Base, 23 pesos la vara cuadrada con facilidades de pago.

EL DOMINGO 21 de Enero, á las 4 de la tarde, en el mismo terreno. Título perfecto. Seña, 8 por ciento. Comisión, 2 por ciento. Informes, San Martín 50.—Arturo Barros y Cía. e14

Guerrico & Williams

CASAS

EN MAR DEL PLATA — 4 casas recién construídas. Calle Maipú, entre 20 de Septiembre y España, con empedrado pago, á media cuadra de la plaza Norte, á 4 de la plaza España y á 5 de la playa, balneario y hotel de La Perla. Dentro del radio de cloacas y aguas corrientes, en barrio muy edificado que está progresando enormemente.

PRIMER GRUPO — Dos casas levantadas en terreno de 323 y 326 v. c., constan de: sala, comedor con sótano, 3 dormitorios, cuarto de baño, cocina, pieza para servicio, w. c., corredor con mosaicos, frente imitación piedra, jardín, verja de hierro con pilares, acera mosaico, luz eléctrica, etc. Base, $ 12.000 cada una.

SEGUNDO GRUPO — Dos casas levantadas en terreno de 330 y 333 v. c. constan de: sala, 2 dormitorios, cuarto de baño, cocina, pieza de servicio, w. c. Todos los demás detalles son iguales á las anteriores. Base, 10.000 cada una.

Forma de pago: 1/2 al contado, 1/2 á 6 meses, sin interés. Escrituras por don Prudencio B. Lavista. Títulos perfectos.

EL DOMINGO 21 de Enero á las 3 p. m. en las propiedades. Pueden visitarse. Seña 8 ojo. Comisión 2 ojo.—Guerrico y Williams. e11

TERRENOS

LA COLONIA FRAGA, SAN Luis. 8 chacras sobre la estación, lindando con el ejido del pueblo y las quintas que ha sido todo totalmente vendido. 40 minutos de Villa Mercedes y á 1 1/2 hora de la capital de la provincia, en la región de agricultura, donde el año pasado ha producido el trigo 81 kilos por hectólitro, como puede comprobarse en los datos oficiales existentes en el Ministerio de Agricultura. La Colonia que abarca una extensión de 32.000 hectáreas, está toda poblada. En el Río V que la cruza se están efectuando los trabajos para el riego, de acuerdo á la ley sancionada hace 2 años que autorizó pesos 8.000.000, con ese objeto. El campo es de primer orden para agricultura y sin monte. Los lotes tienen uno 22 hectáreas y los otros entre 207 y 283 hectáreas, existiendo en uno de ellos pozo con casilla, motor á nafta y tanque de 250.000 litros. Base 50 pesos la hectárea. Mitad al contado y mitad á 2 años de plazo con 7 ojo de interés anual y garantía hipotecaria. Escrituras en Buenos Aires por el señor J. Rodríguez Lozano ó en San Luis por el señor D. Quiroga. Títulos perfectos.

EL MIERCOLES 17 de Enero á las 3 p. m. en nuestra casa, B. Mitre 530, donde pueden solicitar planos. Para visitar las chacras dirigirse en la estación Fraga al señor Santiago Guyer, quien dará facilidades. Informes sobre las mismas pueden pedirse en las oficinas del F. C. Pacífico. Seña 8 ojo. Comisión 2 ojo.—Guerrico y Williams. d30

EN QUEQUEN, SOBRE EL mismo puerto. 2 lindos lotes de 866.71 varas cada uno, con frente á dos calles, con opción, manzana 84, sección E. En el mismo corazón de la zona del puerto, donde la tierra adquirirá precios fabulosos; no hay absolutamente quien venda en ese codiciado paraje por las múltiples aplicaciones que es susceptible de adquirir. Irreemplazable para instalación de casas de comercio ó casas de renta para el numeroso personal que forzosamente tendrá que vivir en los alrededores del puerto. Base $ 5 la vara cuadrada. Mitad al contado y mitad á un año con 7 ojo de interés, pagadero adelantado y pagarés hipotecarios. Resultando distintos compradores, las escrituras se otorgarán por el señor Arturo Bello. Títulos perfectos.

EL MIERCOLES 17 de Enero, á las 3 p. m., en nuestra casa, B. Mitre 530. Seña 8 ojo. Comisión 2 ojo. Pidan planos.— Guerrico y Williams. e9

EN NECOCHEA — 8 MANZANAS en 192 lotes en quintas 79 y 80, espléndida situación con frente á uno de los grandes bulevares de Circunvalación, á 8 cuadras de la estación del F. C. S. y del tranvía eléctrico en construcción que va directamente á la playa, también á 8 cuadras del precioso río Quequén. Terrenos sumamente altos, con muy lindas perspectivas y de enorme porvenir. Base, 90 centavos la vara cuadrada, cuarta parte al contado y el resto en 3 cuotas á 6, 12 y 18 meses de plazo con 7 por ciento de interés anual y pagarés hipotecarios. Escrituras por el señor Pedro Ruiz. Títulos perfectos.

EL MIERCOLES 17 de Enero, á las 3 de la tarde, en nuestra casa, B. Mitre 530, donde pueden solicitar planos. Seña, 8 por ciento. Comisión, 2 por ciento.—Guerrico y Williams. e6

EN QUEQUEN, 2.000 LOTES de octavo de manzana á un peso por mes el lote en 100 mensualidades sin interés. Chacras 1 al 6, sección G, cerca de la estación, paraje sumamente alto y pintoresco. Posesión y escritura inmediatas. Después más detalles.

EL MIERCOLES 14 de Febrero á las 8.30 de la noche, en nuestra casa, B. Mitre 530, donde desde ya pueden pedir planos.—Guerrico y Williams. e14

MUEBLES, ETC.

RICO JUEGO DE COMEDOR Luis XVI, de roble claro con aplicaciones de bronce, elegante juego de dormitorio inglés de laqué, nuevo, flamante, cómoda que le hace juego, juego sala Luis XVI de laqué, y esterilla, muebles de laqué, juego de comedor inglés, muebles ingleses, lámpara pie de porcelana y bronce, piano perpendicular Sprunck, pianola eléctrica y á mano con 140 piezas más ó menos, juegos de sala Luis XV y Luis XVI, tapizados en seda, ricos escritorios americanos de roble cilindros y ministro, juegos de mimbre importado, juego de comedor Renacimiento de roble y nogal, juego de comedor moderno de roble tallado, juegos de dormitorio de pino de tea, automóvil de 1 cilindro y 2 asientos, mostradores de cedro, gran heladera de cedro, espejos para sala, gran surtido de muebles sueltos, cuadros al óleo, grabados, adornos, cortinados, alfombras, artefactos de luz eléctrica y á gas, etc., etc.

EL LUNES 15 de Enero, á la 1 de la tarde y 8 de la noche, en nuestra casa, 530 B. Mitre. Comisión 10 ojo. — Guerrico y Williams. e13

Rinaldi y Briozzo

CASA AZUL 429, ENTRE Convención y avenida Directorio, á un paso del adoquinado, próxima á la gran avenida Rivadavia y con tranvías á todas direcciones. Mide 10x80 varas, su edificio moderno está compuesto de: comedor, 2 dormitorios, cielos rasos yeso, patio mosaico, pisos pino tea, etc. Base $ 9.000. A plazos.

EL DOMINGO 14 de Enero, á las 4 p. m. Seña 8 ojo. Comisión 2 ojo. Datos é informes, B. Mitre 343.—Rinaldi y Briozzo. v14

DESEADO 2880 — CASITA de 10 varas de frente por 21.99 v. de fondo, compuesta de una habitación y demás comodidades. Base $ 2.500. A plazos.

EL DOMINGO 14 de Enero, á las 3 p. m. Seña, 8 ojo. Comisión, 2 ojo. Datos, B. Mitre 343.—Rinaldi y Briozzo. v14

Fidanza y Badino

Socios: Silvio Fidanza y Roberto R. Badino, remates y comisiones, Perú 168

SANTA FE Y LARREA

v14

DOS ESPLENDIDAS CASAS Larrea 1070 y 1072. Sobre el bulevar Santa Fe, en barrio de familias, entre petit-hoteles y grandes mansiones; lo más selecto como ubicación. Hermosa construcción, arquitectura moderna, con la siguiente distribución: Planta baja.—Sala vestíbulo, comedor y 5 dormitorios, baño, cocina, dos piezas de servicio, etc. Planta alta.—Sala, escritorio, vestíbulo, comedor y 5 dormitorios, dos piezas de servicio, baño, etc., etc. Ambas casas construídas bajo una dirección minuciosa, con los mejores materiales y con una selección especialísima en todos sus detalles de carpintería, mármoles, mosaicos, etc.; herrajes de lujo, revestimientos, etc. Todo edificado en un terreno de 10 varas de frente por 38.95 en el costado Sur y 37.40 en el costado Norte. Base de venta: 70.000 $, pudiéndose abonar mitad al contado y mitad á un año con opción á otro, con interés de 7 ojo anual, pagadero por trimestres anticipados. La casa Larrea 1072, tiene un contrato de locación que vencerá el 30 de Abril de 1912, á razón de 350 pesos mensuales. Nota: La casa puede visitarse el jueves 11 de 4 á 6.

EL DOMINGO 14 de Enero, á las 4 p. m., en la misma propiedad. Títulos perfectos. Seña, 8 ojo. Comisión, 2 ojo. Más datos á nuestras oficinas, Perú 168.—Fidanza y Badino. e12

HOY

A LAS 5

En el centro de Floresta, 8 lotes excepcionales. En 40 mensualidades. A 200 metros de Rivadavia. A 3 cuadras de la estación Villa Luro. Todos lotes chicos.

SIN BASE

Para liquidar

Es la manzana formada por las calles Avenida Escalada, Dante y Rafaela. Barrio densamente poblado y de grandes progresos. Hay lotes con 2 frentes y sus superficies varían entre 115 y 254 varas cuadradas. ¡Con poco dinero se compra un terreno!

HOY á las 5

Pietranera - Risso Patrón y Cía.

463 - B. MITRE - 463

PIETRANERA RISSO-PATRÓN & CÍA

463—B. MITRE 463

CASA MEJICO 1960. — A una cuadra de la Avenida Entre Ríos, á dos del bulevar Belgrano y á 6 del palacio y plaza del Congreso. En un barrio de gran desenvolvimiento. Rodeado de tranvías, con cloacas, luz eléctrica y todas las ventajas de los barrios preferidos. Base, pesos 38.000. A plazos. Ad corpus.

EL DOMINGO 14 de Enero, á las 5 de la tarde, en la misma propiedad. Mide 9 por 68 varas. Consta de frente imitación piedra con dos balcones y celosías, sala, 2 comedores, 3 dormitorios, baño, cocina, dos piezas para servicio y dependencias. Gallinero y árboles frutales al fondo. Cielos rasos de yeso, pisos de pino de tea y mosaicos, carpintería general de cedro y pino, celosías, cloacas, gas, agua corriente. Es una casa amplia que con un pequeño gasto en blanqueos y detalles quedará completa. Visítese á toda hora. Seña, 8 por ciento. Comisión, 2 por ciento. Informes, B. Mitre 463.—PIETRANERA RISSO-PATRON y Cía. e6

CASA ESQUINA AL SUR — Calle Pozos 996 y Carlos Calvo 1891 al 99. A una cuadra de Entre Ríos y á dos de San Juan é Independencia. En un barrio comercial y de positiva importancia. Con eléctricos para todas direcciones, asfalto al frente, luz eléctrica, cloacas, agua corriente, gas y con ventajas de todo orden á la mano. Base, $ 25.000. A plazos. Ad corpus.

EL DOMINGO 14 de Enero, á las 4 de la tarde, en la misma propiedad. Mide 17x39 á Pozos por 14x55 á Carlos Calvo. El edificio es antiguo y consta de salón de negocio con sótano, dos dormitorios, cocina y dependencias. Dadas las medidas y ubicación, conviene levantar allí una gran casa de varios pisos, en la seguridad de tener una alta y permanente renta. Título perfecto. Seña, 8 por ciento. Comisión, 2 por ciento. Datos, B. Mitre 463.—PIETRANERA RISSO-PATRON y Cía. e6

CASA MODERNA, DOBLAS 643. A 150 metros del bulevar La Plata y á pocas varas de la Avenida Río Cuarto, con doble vía de eléctricos en todas direcciones. Es un barrio nuevo, alegre, lleno de edificación importante. A dos cuadras del bulevar Provincias Unidas que es uno de los mejores de la ciudad. Base, $ 20.000. A plazos. Ad corpus.

EL DOMINGO 14 de Enero, á las 4 de la tarde, en la misma propiedad. Mide 10 por 50 varas. Edificio flamante, en cal, preparado para altos. Consta de sala, comedor, vestíbulo, 4 amplios dormitorios, baño, cocina, pieza para servicio y dependencias. Frente moderno imitación piedra con balcones y celosías, cielos rasos de yeso, pisos de tea y mosaicos, carpintería y celosías de cedro, gas, semisurgente con bomba. Adoquinado y vereda de mosaicos. Puede visitarse á toda hora. Título perfecto. Seña, 8 por ciento. Comisión 2 por ciento. Datos, B. Mitre 463.—PIETRANERA RISSO-PATRON y Cía. e6

DOS CASAS FLAMANTES— Con cédulas. En el barrio moderno del Noroeste, Jufré 486 y 494, al lado del bulevar Canning y á dos cuadras de Rivera, ambas con doble vía de eléctricos. Es situación de gran porvenir. Son dos casas muy bien construidas que darán siempre alta renta. Base de cada casa, $ 14.000 con 8.000 cédulas argentinas cada una que tomará el comprador á estilo de plaza.

EL DOMINGO 14 de Enero, á las 3, en las mismas propiedades. Miden 9x50 por 25 cada una. Edificios preparados para altos, con frente moderno imitación piedra, con balcones y celosías de hierro Luis XV. Constan de sala, 3 dormitorios, cuarto de baño, cocina, una pieza para servicio en altos y dependencias, cielos rasos de yeso, pisos de tea y mosaicos, mármoles, carpintería general de cedro, semisurgente con molino, gas, adoquinado y vereda de piedra pagos. Visítense en la seguridad que agradarán. Títulos perfectos. Seña, 8 por ciento. Comisión, 2 por ciento. Informes, B. Mitre 463.—PIETRANERA RISSO-PATRON y Cía. e6

EN BANFIELD — 7 TERRENOS, uno de ellos con edificio. Con frente al bulevar Gral. Rodríguez (adoquinado y con doble vía de eléctrico núm. 102) y á las calles Arnoz y Maza. A 6 cuadras al Norte de la estación Banfield. Es barrio de rápida transformación y muy favorable para la habitación permanente. Con la ventaja del eléctrico al frente y del tranvía á vapor de la calle Vieytes que está á una cuadra y que pronto será electrificado. Venta sin base, por división de condominio entre herederos mayores de edad. Realmente como judicial. A pagar mitad al contado y mitad á un año, sin interés, con garantía hipotecaria.

EL DOMINGO 14 de Enero, á las 4 de la tarde, en los mismos terrenos. Son lotes de 10 varas de frente por 57.73 á 63.36 de fondo. En uno de los lotes, sobre la calle Maza, hay una casa compuesta de 3 piezas de material y dos de madera. Títulos perfectos. Escrituras por la oficina del señor Arístides C. Bisso. Seña 8 por ciento. Comisión, 2 por ciento. Informes y planos, 463 B. Mitre 463.—PIETRANERA RISSO-PATRON y Cía. e6

UNA MANZANA EN FLORESTA. En 40 mensualidades. El triángulo formado por las calles Avenida Escalada, Dante y Rafaela, dividido en 8 lotes. A 200 metros justos de la Avenida Rivadavia, adoquinada y con doble vía de eléctricos, á 3 cuadras en línea recta de la estación Villa Luro y á 4 cuadras del bulevar Provincias Unidas. Es una de las situaciones preferidas del Oeste de la ciudad, pues allí se están radicando un sinnúmero de familias con sus casas propias que hacen de ese barrio un pequeño centro. El servicio de tranvías de Rivadavia es numeroso y esta ventaja que acorta distancias se acentuará aún más, cuando estén terminadas las obras del subterráneo. Venta sin base, para vender por cualquier precio, en 40 mensualidades sin interés.

EL DOMINGO 14 de Enero, á las 5 de la tarde, en los mismos terrenos. Son lotes de 102 á 287 v. c. Se venderán con opción amplísima de un lote al todo. Condiciones de venta: 3 mensualidades en el acto del remate y 3 más al retirar la libreta dentro de los 15 días. Las mensualidades restantes á contar desde Febrero se pagarán del 1o. al 10 en nuestra casa, 463 B. Mitre 463. Comisión 2 por ciento. Posesión inmediata. Títulos perfectos y definitivos por ante la escribanía del señor F. Didiego. Más datos y planos, B. Mitre 463. —PIETRANERA RISSO-PATRON y Cía. e6

CALLAO Y JUNCAL—Grandiosa propiedad de renta. A 100 metros de la gran avenida ó sea en el centro del aristocrático barrio de los palacios. Donde está radicada la gente de dinero, Juncal 1941 al 58. Es un edificio construído con todo esmero y que llena ampliamente el propósito de producir alta renta, que puede considerarse permanente. Los materiales empleados son ricos y sólidos. Hay allí casa para muchos años. Como colocación de dinero, pues, es de lo mejor que se puede desear. En conjunto son diez casas de familia flamantes y con todo el lujo y confort de las viviendas modernas. Produce en una sola mano, pesos 3.300 mensuales ó sean $ 39.600 al año libre de todo gasto y con contrato bien garantido por cinco años. Base, $ 360.000, de los cuales $ 110.000 al 8 ojo y $ 100.000 al 8 1/2 con plazos de 3 á 2 años. El excedente al contado.

EL JUEVES 25 de Enero, á las 4 de la tarde, en nuestro escritorio, B. Mitre 463. Mide 16 por 75 varas. Detalle: 10 casas para familia, compuestas cada una, de sala, antesala, escritorio, comedor, hall, vestíbulo, siete dormitorios, dos grandes baños, dos amplias piezas para servicio, cocina y terraza con pileta para lavar. Dos entradas principales con sus ascensores correspondientes y departamentos para porteros. Cielos rasos decorados, pisos de tea y mosaicos, carpintería de cedro, celosías de hierro. Cañería para agua caliente en baños y cocinas. Instalación completa de luz eléctrica y demás detalles complementarios. El frente del edificio es severo y elegante. Visítese en cualquier momento, en la seguridad de que se trata de algo superior. Títulos perfectos. Seña, 8 por ciento. Comisión, 2 por ciento. Informes, 463 B. Mitre 463.—PIETRANERA RISSO-PATRON y Cía. e14

F. Constenla y Cía

EN TALLERES, EN F. C. S. En el centro de la población, 4 magníficos lotes de terrenos ubicados á pocas cuadras de la estación y de los grandes talleres á media cuadra del tranvía que sale de los talleres Villa Obrera y Lanús. Base $ 10 por mes c. lote, pagaderos en 80 mensualidades sin interés. Seña una mensualidad y el 2 por ciento de comisión. Por más datos, General Mitre 7, Avellaneda. v14

S. A. Cremona

Otra semana más de espera

A causa de la persistencia de la huelga de maquinistas, el remate de la reserva de la quinta Sambucetti, en Versalles, queda nuevamente transferido para el

Domingo 21 del corriente

como así mismo la entrega de los lotes del remate anterior.

S. A. Cremona

v14

VERSALLES Y VILLA REAL —La reserva de la hermosa quinta Sambucetti, de todos conocida y por todos solicitada. Son 108 lotes llenos de árboles frutales y viñas; en 80 mensualidades, sin interés. Base, $ 10 al mes el lote. Sólo se exige una mensualidad en el remate y otra más al retirar el título provisional firmado por su propietario señor G. Kraft. Distan sólo 3 cuadras de la estación Villa Real, del F. C. P., id de la de Versalles, del F. C. O., á 8 cuadras de la estación Liniers y de la calle Rivadavia, con tranvía á 10 centavos, á un paso de V. Devoto, V. Parque y Pueyrredón. La estación Versalles está servida por 32 trenes diarios y Villa Real servida por el F. C. Pacífico llega hasta la estación Villa Luro del F. C. O. en combinación con sus trenes al Once, dista sólo 15 minutos del Once y del Retiro; en dos años más se viajará directamente, en 10 minutos con el subterráneo desde Versalles á Plaza Mayo. No hay duda alguna que en este barrio surgirán construcciones de importancia. Muchos compradores del primer remate se disponen á levantar sus viviendas. La posesión es inmediata, con lotes amojonados por el agrimensor señor E. Glade. Una vez pagas 80 mensualidades se da título definitivo ante el escribano A. Silvano; 20 por ciento de descuento al que pague al contado. Es conveniente recordar que en el primer gran remate del 26 de Noviembre próximo pasado, se obtuvo un lisonjero éxito, casi todo fué vendido y por falta absoluta de tiempo no se liquidó el total destinado á la venta y á instancia de muchos interesados se ha resuelto liquidar el resto y la reserva.

EL DOMINGO 21 de Enero á las 3 de la tarde. Tren gratis del Retiro (estación nueva) á la 1.30 en punto.—Nota: La comisión del 3 por ciento es á cargo del comprador. Solicitar planos, guías, artículos, pasajes y más datos, á San Martín 66 (altos).—S. A. Cremona. e14

Valentín Santa María

EN EL CABALLITO

Terreno 17 lotes, en 60 mensualidades

SIN INTERÉS

El Domingo 21 de Enero á las 5 de la tarde

BASE $ 15 LA VARA

CALLE NUEVA

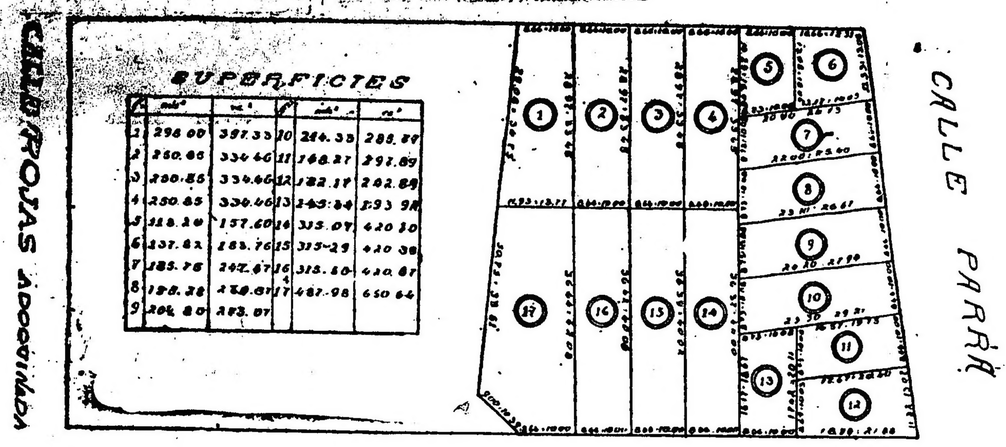

*EN EL CABALLITO — TE-*rreno 17 lotes en 60 mensualidades sin interés con frente á las calles Parral, Franklin adoquinada, y Nueva, lotes de 200, 350, 400 y 450 varas cuadradas con adoquinado pago, rodeado de las líneas de tranvías números 1, 2, 5, 89, 99, 94, 95, 86, etc. A 100 metros del bulevar Chubut y 50 de la calle Rojas, adoquinada. A pocas cuadras de la calle Rivadavia y plaza Caballito y á un paso del Parque Centenario. A mis numerosos favorecedores les recomiendo especialmente este remate, pues difícilmente se les presentará otra oportunidad de comprar terrenos en tan hermosa ubicación y con tan grandes facilidades de pago. Los interesados pueden recortar de LA PRENSA el día 14 del corriente el plano de los mencionados terrenos.

EL DOMINGO 21 de Enero á las 5 p. m. Base 15 pesos la vara. Seña 2 mensualidades y 2 á los quince días en el acto de recibir la posesión y título provisional. En caso de lluvia el remate se efectuará en mi casa central, Victoria 985, á la misma hora.

e6

Valentín Santa María

Casa central Victoria 985, de 1 á 7, U. T. 327, Libertad, Sucursales: En Flores: calle Curapaligue 202, de 8 á 11, U. T. 428, Flores. Al Norte: calle Loyola 349 de 2 á 12; U. T. 1620, Mitre, al Sur: calle Independencia 3237, de 2 á 12, U. T. 528, Mitre: En General Urquiza: Andonaegui 2822, de 2 á 12, U. T., 77, Urquiza. En Parque Patricios: Rioja 2000, de 2 á 12, U. T. 2047, Mitre. En Talleres: F. C. S.: Pavón 402, de 2 á 12, U. T. 535, Lomas. En San Martín: calle Buenos Aires 65, U. T. 18, San Martín. En Morón: calle San Martín 848, U. T. 4, Morón.

v21

*EN FLORESTA — CASA A pla-*zos, calle Merlo 3422 entre Pergamino y Varela de 10 por 35, una pieza de material edificada en cal, otra de chapa de hierro habitable, cocina, árboles frutales, etc. 5 cuadras al Sur de la avenida Provincias Unidas con doble línea de tranvía.

EL DOMINGO 14 de Enero á las 4. Base 3.500 pesos. Seña 10 o|o. Comisión 2 por ciento.—Valentín Santa María. e10

*EN FLORES — CASA A pla-*zos, calle Curapaligue 1335 entre Balbastro y Saraza compuesta de 10 por 40; 2 piezas, cocina, cerco de material, patio mosaico, cielos rasos de yeso, etc. Reconoce una hipoteca de 3.000 pesos que se amortiza por mensualidades de 25 pesos. 8 cuadras al Sur de la avenida Río Cuarto, con doble línea de tranvía y 6 de Directorio.

EL DOMINGO 14 de Enero á las 5 p. m. Base $ 4.500. Seña 10 o|o. Comisión 2 por ciento.—Valentín Santa María. e10

EN FLORES — TERRENOS. calle Curapaligue contiguo al número 1335, entre Balbastro y Saraza, compuesto de 10.39 por 26, lote 4. 8 cuadras al Sur de la avenida Río Cuarto, con doble línea de tranvía y 6 de Directorio.

EL DOMINGO 14 de Enero á las 5 p. m. Base $ 7 la vara. Seña 10 o|o. Comisión 2 o|o.—Valentín Santa María. e10

EN ALMAGRO —TERRENO Campichuelo entre Avenida Avellaneda y San Eduardo, á plazos, compuesto de 10 por 23.51, adoquinado pago, cerco de material, etc. 4 cuadras al Norte de Rivadavia y 2 al Oeste de Río de Janeiro. Mitad al contado y mitad á 2 años de plazo con interés de 6 o|o anual.

EL DOMINGO 14 de Enero á las 4 p. m. Base, $ 30 la vara. Seña 10 o|o. Comisión 2 o|o.—Valentín Santa María. e10

EN FLORES TERRENO A plazos, calle Neuquén entre Bolivia y Condarco compuesto de 10 por 55, lote 26, cerco de alambre tejido, vereda, etc., una cuadra al Sur de la avenida Gaona, una de Sud América (adoquinada) y 4 al Norte de Avellaneda con los tranvías número 88 y 29.

EL DOMINGO 14 de Enero á las 3.30 p. m. Base $ 7 la vara, mitad al contado y mitad á 6 meses de plazo. Seña 10 o|o. Comisión 2 o|o.—Valentín Santa María. e11

*EN EL CABALLITO — TE-*rreno 6 lotes en 24 mensualidades, sin interés con frente á las calles Maturín y San Blas, formando una superficie de 335, 535, 802 varas cuadradas, 2 cuadras al Norte de la avenida San Martín y 2 al Este de Bella Vista.

EL DOMINGO 14 de Enero á las 5 p. m. Base, $ 8 la vara. Seña 2 mensualidades y 2 al recibir el título provisional. Comisión 2 o|o.—Valentín Santa María. e10

*EN FLORES — CASA A pla-*zos, calle Quirno 842 entre Lobos y Monte, compuesto de una superficie de 270.30 varas cuadradas, 2 piezas, cocina, patio mosaico, galería, etc. 6 cuadras al Sur de Provincias Unidas y 3 de Directorio.

EL DOMINGO 14 de Enero á las 4.30 p. m. Base $ 3.800. Seña 10 o|o, Comisión 3 o|o.—Valentín Santa María. e10

EN BANFIELD, F. C. S. — Regia propiedad ubicada calle Azara entre Vieytes y Barracas, á 4 cuadras de la estación, tranvía á la puerta en combinación á plaza de Mayo, á 2 cuadras justas de la avenida Rodríguez, adoquinada, con doble línea de tranvía. Detalles. Superficie 5.500 varas cuadradas, con frente á 3 calles, con sus correspondientes veredas, edificio de 2 pisos. Planta baja: sala, comedor reservado, escritorio. 5 dormitorios, 2 toilet, hall, comedor diario, baño, cocina despensa, etc. Planta alta: 4 habitaciones, terraza, despensa, 2 piezas, servicio, etc. sótano con armazón, jardines con vereda de mosaicos, cordón de granito, al frente, departamento para servicio en el fondo con baños y lavatorios, galpón, cocinas económicas, 24 gallineros, con divisiones, pileta, molino, depósito de filtro, árboles, gran parral, cañerías de agua corriente, distribuídas en todas partes, cloacas internas, gas, línea telefónica y en una sola palabra, todas las comodidades que puede exigir la gente de buen gusto y de plata. Puede visitarse todos los días de 2 á 7 p. m. (En la casa no hay cartel).

EL JUEVES 25 de Enero, á las 5 p. m. en mi casa central, Victoria 985, remataré esta hermosa propiedad mitad al contado y mitad á 2 años dep lazo con interés de 7 o|o anual. Base, $ 10 la vara, incluso edificado y plantado.—Valentín Santa María, Victoria 985, de 1 á 7 p. m. e14

Ricardo G. Vidal

*EN OLAVARRIA — JUDI-*cial, remataré

EL DOMINGO 14 de Enero á las 2 p. m. en el Hotel Universo, donde estará mi bandera por orden del señor juez de primera instancia en lo civil y comercial, doctor Adolfo Marcenaro, como perteneciente á la sucesión de José María Salomón. Una chacra, compuesta de 47 hectáreas, 27 áreas, 72 centiáreas. Linda al Sur con Emiliano Salvatierra; al N., M. Alvarez; al SO., sucesión J. Maza; al E., Alvarez. La venta es al contado. Base 9.500. Se exigirá del que resulte comprador el 10 o|o como seña y el 2 o|o de comisión. Más datos al martillero, Rivadavia 970.—R. G. Vidal. e10

Alfredo Solari

Sarmiento 457

JUDICIAL—CASA TANDIL 2720 y 2732, entre Mariano Acosta y M. Castro, 9.66 mts. por 28.45 mts. de fondo al NE. y 24.21 mts. al SO. á 206.80 mts. c. Lote 13, manzana 4, consta su edificación de zaguán, sala, 3 dormitorios y w. c., de material (ladrillo) cielo rasó de yeso, piso madera, patios mosaicos y dos piezas madera y cocina íd, pozo balde. Por orden del señor juez González del Solar, secretaría del doctor Arrotea Molina, en la sucesión de la señora Antonia González de Fernández. Base, $ 5.666.66 las dos terceras partes de su tasación. Rematará el

EL DOMINGO 21 de Enero, á las 5 p. m. Seña 5 o|o. Comisión 2 o|o. Títulos en la secretaría Arrotea Molina. e9

ARTURO DEMARCO

RIO IV Y SENILLOSA, A 1 cuadra de aquí. Buena casa de familia, Senillosa 973, al lado de Directorio, adoquinado y tranvía á todas direcciones. á un paso, $ 13 por 42. Edificio moderno, de 1er. orden: comedor, 3 dormitorios, 1 pieza mas, cielo rasos yeso, etc. Llave en mano. Base, $ 11.000 á plazos.

EL DGO. 14 de Enero á las 6 p. m. Informes, A. Demarco, Maipú 131. e7

AVENIDA LA PLATA Y Santander, con tranvía No. 19, y adoquinado, á un cuadra de aquí, Santander 553 hermosa casa recién construída, con materiales de primera, sin economía, 4 comedor, 4 dormitorios, cuarto de baño, gran cocina, w. c., cielo rasos de yeso, celosías, de cedro, galería de cristal, etc.; el que quiera una buena casa, visítelo. Llave en mano. Mide 10x55. Base, $ 9000 á plazos.

EL DGO. 14 de Enero, á las 5 p. m.—A. Demarco. e7

*SENILLOSA ENTRE SAN-*tander y Avelino Díaz. Propiedad nueva de 3 piezas y dependencias, 10 por 27. Base, 6000 $ á plazos. La localidad es inmejorable; está á los fondos del bulevar La Plata, con tranvía No. 19 y adoquinado.

EL DGO. 14 de Enero, á las 5.30.—A. Demarco, Maipú 131. e7

*BUENA CASA EN BUEN ba-*rrio, Jujuy 1525, entre Pavón y Garay, adoquinado y eléctrico. á la puerta, próximo al bulevar San Juan y al templo de San Cristóbal. Base, $ 11.000. Renta 120 $. Compuesta de sala con balcones, 3 dormitorios, cocina, w. c., cielo rasos de yeso, puerta cancel, pequeño, vestíbulo, etc., la que mide 9x20. Visítese de 2 á 5. Remátase.

EL DGO. 14 de Enero, á las 4.—A. Demarco. e7

*BONITA PROPIEDAD MO-*derna, situada Pavón 2410, entre Liniers y Maza, con adoquinado y á 1 cuadra al centro de Garay y Boedo; lindo barrio de familias; se compra con poco dinero. Tiene 12.000 $ al Hogar Argentino, que se paga á $ 122 por mes, capital é interés. Base, 2000 $, arriba de mi deuda. Está compuesta de 10 varas de frente por 23; sala con balcones, 3 dormitorios, cielo rasos de yeso, cocina, w. c., cuarto de baño, mosaicos, cedro, cancel, zaguán con mayólica, celosías, etc.

EL DGO. 14 de Enero, á las 4 1|2.—Arturo Demarco. e7

*BASE 9.000 $ A UN año y me-*dio de plazo, el resto al contado. Casa con gran terreno. Treinta y Tres 1167. A 1 cuadra de San Juan. 10 por 52 con comedor, 4 piezas, cielos rasos de yeso, etc.

EL DOMINGO 14 de Enero, á las 3. Informes, A. Demarco. e9

DOS CASAS EN FLORES. Base 8.000 $ cada una. Mitad al contado y mitad á 1 ó 2 años, el resto al contado. Neuquén 2591, entre Sud América (adoquinada) y Bolivia, y Neuquén 2599, esq. Bolivia, cada una tiene 2 piezas, cocina y w. c. cielos rasos de yeso.

EL DOMINGO 14 de Enero, á las 2.30. —A. Demarco. e9

*TERRENO CON ADOQUINA-*do pago, Senillosa, entre Santander y avenida Díaz. 10x37. Sin base.

EL DOMINGO 14 de Enero, á las 5.30 p. m.—A. Demarco. e9

*TERRENITO DE 10x20 A lar-*gos plazos, con 6 o|o de interés anual, calle Santander entre Doblas y Viel. Base $ 8 vara cuadrada.

EL DGO. 14 de Enero á las 5 p. m.—A. Demarco. e12

*CASA BARATA Y BIEN ubi-*cada. Base $ 5.500, calle Constitución 4189, Lindo barrio, á 2 cuadras de San Juan. Compuesta de 3 buenas piezas, cocina, w. c., etc. Edificio moderno sobre un terreno de 10x21.

EL DOMINGO 21 de Enero á las 5 p. m. Datos, Maipú 131.—A. Demarco. e14

*GRAN TERRENO BULV. DI-*rectorio entre Pichcuta y Thompson, 21 por 69, con 16 piezas. Sin base. 20 o|o al contado y el resto á 4 años de plazo, interés 8 o|o anual, pudiendo hacer amortizaciones voluntarias no menores de un 20 por ciento.

EL DOMINGO 21 de Enero á las 9.30 p. m. por división de condominio. Informes, A. Demarco.

EN VILLA DEVOTO, 1.323 varas cuadradas formando esq., 27 varas con frente á la calle Lacar por 49 á la de San Nicolás, cercada de alambre tejido y con variedad de árboles frutales, con tranvía No. 86 que por 10 centavos los deja en la esquina del terreno, frente mismo á la iglesia en construcción. Base, 6 pesos la vara cuadrada, con orden expresa de liquidar; se presta para la subdivisión en lotes, ó para la construcción de casa-quinta; linda con el chalet del señor Muñoz. Remataré en el mismo.

EL DOMINGO 21 de Enero á las 3 p. m. —A Demarco. e14

Sabás C. Varangot

HOY

*EN ADROGUE — UN PRE-*cioso terreno, á pocos pasos de la estación, 20v por 100. Calle Italia, entre Norther y Espina, empedrado al frente y rodeado de chalets. Lo remataré con base de $ 4 v. c. Tercera parte al contado, tercera á un año y tercera á 2 años, con interés del 6 o|o anual.

EL DOMINGO 14 de Enero, á las 5. Más datos, B. Mitre 655 y Catamarca 1078. e9

CAPURRO & GONZALEZ

HOY

El Gran Remate En Burzaco

160 amplios lotes

SOBRE LA MISMA ESTACION

No habrá tren expreso como teníamos anunciado, debido á la huelga de maquinistas.

Los interesados pueden tomar los trenes del horario provisional, que salen de Constitución á las 12.40 y 1.35.

BASE $ 10 por mes el lote

EN 80 MENSUALIDADES

HOY á las 2 p. m. HOY

En los mismos terrenos. — CAPURRO Y. GONZALEZ.

HOY, EL GRAN REMATE del OESTE

CON FRENTE A LA AVENIDA RIVADAVIA

Y FRENTE AL ANDEN DE LA ESTACIÓN

CIUDADELA

LINIERS

HOY DOMINGO 14 de ENERO

TREN GRATIS DEL ONCE á la 1.15

Parando en Flores y Floresta

TRANVIAS GRATIS á la 1 y 15

Saliendo de la calle Bmé Mitre y Pueyrredón

400 LOTES - SIN BASE - EN 80 MESES

IMPORTANTE: El Banco Constructor Italo-Argentino, Perú 321, adelanta el dinero para edificar sus casas en estos terrenos, á pagar en mensualidades.

LEONI & BERETTA

LEONI & BERETTA

531-CORRIENTES

LINIERS — 400 LOTES CON frente á la gran avenida Rivadavia, adoquinada y con su cordón de vereda ya construído, cuyas aceras son de 3 metros de ancho. Ubicación única é irreemplazable, frente mismo á la estación Ciudadela; es la tierra más valiosa del barrio Oeste, la fracción esperada por numerosos interesados, que han adquirido en nuestro remate anterior la fracción lindera á ésta, son los conocidos terrenos de Badarraco: este sólo dato evita todo comentario, repetimos es lo mejor y más valioso de la zona del Oeste, donde la tierra aumenta día por día, debido á los grandes factores de progreso, el ferrocarril del Oeste, según el nuevo horario desde el 1o. de Diciembre ha aumentado notablemente sus trenes, el tranvía Anglo-Argentino á Liniers llega á 2 cuadras de los terrenos en venta; su ubicación frente á la misma estación Ciudadela y su gran frente á la avenida Rivadavia, adoquinada, la gran arteria que une todos los pueblos del Oeste, hacen de esta venta la más interesante y de actualidad. Venta sin base, directamente de su propietario, señor Badaraco, en 80 mensualidades, sin interés. Escrituras ante el escribano señor José F. Buttini. Importante! El Banco Constructor Italo Argentino, adelanta el dinero para construcciones sobre estos terrenos, á pagar en mensualidades.

EL DOMINGO 14 de Enero, sobre los mismos terrenos, saliendo un tren especial gratis del Once á la 1.15 en punto, parando en Flores á la 1.25 y en Floresta á la 1.30, para recoger pasajeros. Pidan planos y boletos. Corrientes 531; ó por los teléfonos U. T. 33 (Avenida). C. T. 4696, Central

*SOBRE RIVADAVIA— Fren-*te á la estación Ciudadela, 6 lotes de los cuales una esquina y dos lotes dan frente á la avenida Rivadavia, distando los tres lotes restantes dos y tres cuadras de esta gran avenida. En la ubicación más codiciada y de seguro porvenir contando con el subterráneo y los trenes eléctricos del ferrocarril Oeste lo que dará un gran valor á estas tierras. Bases de la venta. La esquina y dos lotes con frente á Rivadavia. Sin base á tanto la v. c. pagadero en 80 mensualidades sin interés. Seña 4 mensualidades. Los dos lotes calle Badaraco esquina Génova. Base $ 6 v. c. pagadero en 64 mensualidades de 61.25 pesos cada una y el excedente al contado Seña 8 o|o. Comisión 2 o|o. El lote calle Badaraco entre las de Génova y Venezuela. Base 4.50 pesos la v. c. pagadero cuarta parte al contado y el resto á 6, 12 y 18 meses de plazo sin interés con orden terminante de vender. Seña 8 o|o. Comisión 2 o|o.

EL DOMINGO 14 de Enero á las 4 sobre los terrenos. Otros datos y planos, Corrientes 531.—Leoni y Beretta. e10

*EN BELGRANO, 13 TERRE-*nos con frente á las avenidas Monroe y Blanco Encalada, y calles Cazadores y Húsares, á 2 cuadras de la futura estación Belgrano del F. C. C. C. y á 6 cuadras de la estación Belgrano del F. C. C. A., á 4 cuadras de Blandengues con tranvía eléctrico del Anglo Argentino y adoquinado, á 5 cuadras del Golf Club Argentino, y 1 2 cuadra del Tiro Suizo. La mejor tierra para ganar dinero, pues es bien sabido la valorización de todos los terrenos en la parroquia de Belgrano; este saldo se venderá con orden terminante de liquidar. Venta en 36 mensualidades, sin interés. á tanto la vara cuadrada. Seña únicamente 2 mensualidades en el acto del remate, 2 más al retirar la libreta en nuestro escritorio. Comisión 2 o|o. Las escrituras serán otorgadas por el escribano señor Manuel Pasel, calle B. Mitre 459, una vez abonadas 18 mensualidades, incluso la seña. La posesión se dará 15 días después del remate, por el ingeniero señor Luis Gilardón. Títulos garantidos perfectos. á disposición de los interesados que deseen hacerlos revisar.

EL DOMINGO 21 de Enero á las 4, sobre los mismos. Mayores informes, Corrientes 531.—Leoni y Beretta. e12

Adolfo Calvete

HOY á la 1 y 30

DEL señor JUAN PEREZ Martínez. Su sólido mueblaje. En Belgrano, remataré en su casa calle Obligado 1980.

EL DOMINGO 14 de Enero á la 1.30 p. m. Detalle: piano Stenway, sala con espejo dorado, rinconera japonesa y muebles fantasía, comedor de nogal claro completo casi nuevo, cristales, porcelanas, etc., un juego dormitorio de nogal de calle Luis XV, otro de pino tea, y 3 notables guardarropas de cedro, heladera, plantas, baño, calentador, baño, toldos, muebles y batería cocina, etc. En exposición e; sábado 13 de 9 a. m. á 6 p. m. Comisión 10 por ciento. Otros informes á mis escritorios, Cangallo 442 y Obligado 1910.—Adolfo Calvete. e11

HOY á las 4

*EN EL CENTRO DE BEL-*grano. A plazos. A 1 cuadra de la Avenida Cabildo, rodeada de tranvías eléctricos, con gas y aguas corrientes. Casa pronta para habitar, calle Blanco Encalada número 2553, se compone de sala, 2 dormitorios, galpón cocina, zaguán y patio de mosaico, w. c. etc., todo revocado, pisos de madera, cielos rasos, puertas de madera dura, etc. Terreno mide 9v30 de frente por 25v8 de fondo.

Remataré el DOMINGO 14 de Enero, á las 4 p. m. Base definitiva, $ 6.000. 1|2 al contado y 1|2 á 1 año de plazo, con 8 o.o de interés anual. Títulos perfectos. Exigiré 8 o|o á cuenta de precio y 2 o|o por mi comisión. Otros informes, á mis escritorios, Cangallo 442 y Obligado 1910.—Adolfo Calvete. en6

HOY á las 5

MEJOR QUE JUDICIAL — En Belgrano. Lindo terreno.

EL DGO. 14 de Enero, á las 5 p. m., remataré un lote de terreno situado en Belgrano, calle Amenábar entre las de Congreso y Quesada, que mide 10 varas de frente al N. E. 45v32 de fondo en el costado S. E. y 45v17 en el N. E. Barrio todo de edificación moderna, con eléctrico por Congreso y Cabildo. Este lote está señalado con el número 12 del plano que sirvió para la venta. Base definitiva, $ 10 vara cuadrada. Títulos perfectos. Exigiré 8 o.o á cuenta de precio y 2 o|o por mi comisión. Otros informes, á mis escritorios, Cangallo 442 y Obligado 1910.—Adolfo Calvete.

A. H. Theulé

HOY Visítense los terrenos de HAEDO

A 4 cuadras al Sud de la estación

Rodeados de las vallosas propiedades de Neil, Kennard, Ferro, Merlo, Castillo (hoy Palacios), Corral, Soules, Martí, Pisani y otras.

38 lotes en 60 mensualidades

con frente á las calles Independencia, Libertad y Mariano Moreno.

Venta sin base, con opción

El Dgo. 21 de Enero, á las 3.30

Sobre los terrenos. Tren gratis del Once el día del remate. Pídanse planos en mi escritorio, Florida 230, ó en la estación Haedo, F. C. O.—A. H. THEULE.

A. H. Theulé

EN HAEDO — EL PUEBLO preferido del Oeste, sobre la capital, á la que le liga un servicio de más de 50 trenes diarios, sin contar el eléctrico en construcción. Allí á 4 cuadras al Sur de la estación y á 2 del adoquinado de Rivadavia, con frente á las calles Independencia, Libertad y Mariano Moreno y rodeados de las valiosas propiedades de Neild, Kennard, Merlo, Ferro, Castillo (hoy Palacios), Corral, Martí, Pisani, Soules y otras, venderé la más notable fracción en 38 lotes de 420 á 700 varas cuadradas sin base, á tanto la vara, en 60 mensualidades.

EL DOMINGO 21 de Enero, á las 3.30 de la tarde, sobre los terrenos. Visítense y hallarán lo ideal para la residencia permanente y aun para especular, dada la valorización del sitio, que en breve dejará muy atrás los valores de los pueblos vecinos. Los terrenos se entregarán amojonados, dentro de los 15 días siguientes al remate. Títulos perfectos. Seña 2 mensualidades y otras dos al retirar la libreta. Pídanse planos en la estación Haedo (F. C. O.) ó en mi escritorio, Florida 230.—A. H. Theulé. e14

P. Mazzarelli é hijos

*ESCRITORIO MATRIZ, CA-*lle Murillo 1960 esquina Acevedo 100, de 8 a. m. á 8 p. m. Sucursal en Villa Devoto, Habana 3710 y agente en villa Otúzar, Roseti 1149. e8

HOY AUNQUE LLUEVA, hoy se efectuarán nuestras ventas sobre las mismas.—P. Mazzarelli é hijos.

*CASA PADILLA 2183, BA-*se 4.000 pesos á mensualidades, 10 por 22, 3 piezas, galerías, cocina y w. c., adoquinado pago. Renta 70 pesos. Visítese.

HOY DOMINGO 14 de Enero, á las 3.30. e10

CASA — MONTE DINERO 1357 y avenida San Martín, 10 por 52, dos piezas, comedor, cocina, galería y w. c. piezas, comedor, cocina, galería y w. c., yeso, tea, cedro y demás. Base, 6.500 pesos, á mensualidades. Visítese por los tranvías 86, 94 y 95 que pasan á 1 cuadra y á igual distancia del adoquinado. Venta forzosa, se venderá aunque llueva.

HOY DOMINGO 14 de Enero, á las 4.15 e10

CASA — PAYSANDU 1661 y avenida San Martín, 10 por 27, tres piezas y w. c. adoquinado pago. Base 7.000 pesos, á mensualidades.

HOY DOMINGO 14 de Enero á las 4.30. e10

CASA — PALIQUE 1050 Y avenida San Martín; 10x18, 3 piezas, cocina, w. c. yeso, etc. Base, 3.000 pesos á mensualidades. Renta 45 pesos.

HOY DOMINGO 14 de Enero, á las 5.15. e10

*TERRENO WARNES EN-*tre San Blas y Médanos, 10 por 34 varas. Base 5.25 pesos vara, todo á plazos, entre edificios. Visítese.

HOY DOMINGO 14 de Enero, á las 6. e10

CAPURRO & GONZALEZ

BURZACO

Sobre la estación

v14

*EN BURZACO, EL GRAN re-*mate sobre la estación. 160 amplios lotes, entrando 16 espléndidas esquinas. A pagar en 80 mensualidades sin interés. Base 10 $ por mes el lote. Se encuentran en los mismos andenes, entre las vías del F. C. Sud y el bulevar Belgrano, actualmente pavimentándose, desde Adrogué y por donde hay proyectado un tranvía eléctrico al Hipódromo de Longchamps. Son los únicos terrenos disponibles tan centrales é inmediatos á la estación, con un servicio de 100 trenes diarios que será aumentado notablemente una vez electrificadas las vías, cuyas obras se comenzarán en breve. Están completamente rodeados de edificios. Dan frente al bulevar Belgrano, avenida Alcorta y á las calles Carlos Pellegrini, Eléctricos del Sud y Alsina. Llamamos la atención sobre esta venta, pues Burzaco es uno de los pueblos que se destacan por sus adelantos y por ser el más alto del Sur. Los terrenos que ofrecemos son los de mayor porvenir y valor de la localidad por su excepcional ubicación y que dadas las facilidades del remate, pueden adquirirse por pequeñas cuotas mensuales al alcance de todos. Base, 10 $ por mes el lote. En 80 mensualidades, sin interés.

EL DOMINGO 14 de Enero á las 2 p. m., en los mismos terrenos. Sólo se pagará una mensualidad como seña y el 2 o|o de comisión en el acto del remate y 2 mensualidades más en nuestra casa, al retirar la libreta, con este sólo desembolso el comprador si así lo prefiere, puede escriturar inmediatamente con título definitivo por ante la escribanía de los señores Buttini y Colabelli, las mensualidades restantes se pagarán del 1o. al 15 de cada mes á empezar desde el 1ro. de Febrero. Descuento del 20 o|o á los que quieran pagar al contado. Títulos perfectos. Posesión inmediata, con líneas municipales. Pídan planos en nuestra casa, San Martín 60.—Capurro y González. e17

Antonio García

*EN FLORES — CASA CHI-*che, calle Bogotá 2988 entre la avenida Nazca y Argerich, barrio de familias y de edificación moderna, rodeada de adoquinados y tranvías eléctricos, á 3 cuadras de Rivadavia y 4 de la estación y plaza de Flores, para habitar ó para renta. Base 8.000 pesos.

El DOMINGO 14 de Enero á las 5 p. m. en la misma propiedad. Edificio de sala con balcón á la calle, frente imitación pleára, zaguán, 2 dormitorios, cuarto de baño, cocina, una gran pieza con altos, w. c., gas y agua corriente, cielos rasos de yeso, pisos pino tea, patio mosaico, galerías, etc. El adoquinado de la calle Bogotá, está ya autorizado por la municipalidad. Renta 1.000 pesos anuales, pudiendo redituar más. La adquisición de esta casa chiche, es un verdadero aguinaldo, dada su ubicación, comodidades y construcción. Títulos perfectos. Seña 8 o|o, y 2 o|o. de comisión. Informes, Victoria 672.—Antonio García. e7

T. y M. VINELLI

v14

Casa central: San Martín 14, U. T. 880. Avenida. Sucursal en Temperley, Avellaneda 14, U. T. 15, Lomas. Socios: Teodoro A. y Manuel E. Vinelli. v14

EN BANFIELD — F. C. S. — Casita con un terreno de 20x50, sobre la calle Avenida La Plata, entre San Juan y Rioja, consta de dos amplias habitaciones, cocina, w. c., pozo con bomba, etc. En un barrio de mucho adelanto, á muy pocas cuadras de la estación y á 5 del tranvía número 102 á plaza de Mayo. Base, $ 4.000. A plazo. 1|2 al contado y el resto á dos años sin interés.

EL DOMINGO 14 de Enero, á las 3.30, sobre la misma.

ACTO CONTINUO: Un lote de 10x50. Base $ 2.50 la vara á plazos. Mitad al contado y el resto á un año, sin interés. Títulos perfectos. Seña 8 o|o y 2 o|o de nuestra comisión. Más datos á nuestras oficinas.—T. y M. Vinelli. e9

Santillán y Joseph

QUINTA de TORNQUIST

11 LOTES - A PLAZOS

CALLES PALPA, GENERAL PAZ. AMENABAR, CÉSPEDES, MOLDES Y ZABALA

EL DOMINGO 14 DE ENERO, A LAS 4 y 30

v14

CASA CALLE ESTECO 2536 entre General Paz y Amenábar. Mide 10 varas de frente por 50 varas de fondo, consta de cinco piezas, cuarto de baño, cocina, etc., tiene celosías y puertas de cedro, pisos de pino tea, galería de mosaicos, agua semisurgente con bomba y depósito, gas y jardín al frente y al fondo. El edificio es sólido hecho en cal, con materiales de primera y está preparado para altos, la ubicación es inmejorable, pues dista una cuadra de las avenidas Cabildo y Federico Lacroze y la misma distancia de la estación Colegiales. La calle Esteco está adoquinada y el barrio habitado por buenas familias y en la actualidad se están edificando hermosos chalets de estilo moderno, en los alrededores. Base 18.000 pesos, incluso $ 7.000 en cédulas, el comprador podrá pagar $ 8.000 á un año con el 8 o|o de interés y el resto al contado. Títulos perfectos, escrituras enseguida. Seña 8 o|o. Comisión 2 o|o.

EL DOMINGO 14 de Enero á las 4.—Santillán y Joseph, San Martín 170. e6

*ENTRE PALERMO Y BEL-*grano. 10 hermosos lotes de terreno, á una cuadra de la Avenida Cabildo, lo que fué la quinta de Tornquist, hoy subdividida en lotes y casi todo edificado, dan frente á las calles Palpa, General Paz, Moldes, Zabala, Amenábar y Céspedes, todos los lotes de buenas dimensiones, los hay de 10 por 50 varas, siendo los más chicos de 10x27.58 varas, apropiados para levantar hermosos petit-hoteles. Nada más importante que los terrenos que ofrecemos en venta, cuya incomparable ubicación constituye por sí sola una especial recomendación y hoy por hoy no hay terrenos mejor situados para quien quiera edificar la casa propia, en un aristocrático barrio, donde no falta nada, desde el agua corriente hasta la luz eléctrica. Los tranvías por la Avenida Cabildo trasportan á los pasajeros hacia todos los rumbos de la capital, en sólo 30 minutos, la estación Colegiales dista pocas cuadras de estos terrenos. Todos estos factores de indiscutible importancia nos inducen á recomendar la tierra que ofrecemos. Venta sin base, á tanto la vara, los compradores de los lotes 3, 7, 8, 9, 13 y 14 sobre las calles General Paz y Palpa, cargarán con quince mensualidades que adeudan, de $ 309.71, $ 267.53 $ 270.01, $ 272.40, $ 275.80 y $ 278.62 cada una y abonarán la diferencia al contado y los de los lotes A, B y C sobre las calles Zabala, General Paz y Moldes, pagarán su precio, mitad al contado y mitad á un año, con el 6 y 7 o|o de interés. La esquina Céspedes y Amenábar adeuda 27 mensualidades de $ 153.52 cada una á cargo del comprador, la diferencia, 1|2 al contado, 1|2 á ocho meses con el 7 o|o de interés. Títulos perfectos. Posesión inmediata. Seña, 8 o|o. Comisión 2 o|o.

EL DGO. 14 de Enero, á las 4 y 30, principiando el remate por los lotes 7, 8 y 9 sobre la calle Palpa.—Santillán y Joseph, San Martín 170. e11

BACIGALUPPI Y RUA

Casa Central: Avenida de Mayo 672 y 682; Sucursales: Flores, Rivadavia 6640; Belgrano, Cabildo 2077; Almagro, Victoria 3341; en Mar del Plata, San Martín 269 y Rambla del Bristol; en Rosario de Santa Fe, calle Córdoba 1260; y en Mercedes, calle 25 de Mayo 55 al 59.

Nuestras ventas de hoy

CASAS

Hora	Ubicación	Base
4.—	Salcedo 2750. . .	$ 23.000
4.—	En Haedo, F. C. O.	" 7.000
4.—	Areco 4337 y 4342, bases $ 5.000 y. .	" 7.000
5.—	En Liniers. Calle Pola 558.	" 6.000

TERRENOS

Hora	Ubicación	Base
5.—	En Villa La Madrid	$ 3 v.c.
3.—	En Lanús	" 5 al mes
5.—	En Villa Ballester .	Sin base
4.—	En Villa del Parque calle Orán entre Balgorria y Nogoyá .	Sin base
5.—	En Villa del Parque calle Nogoyá entre Cuenca y Campana	Sin base

Bacigaluppi & Rúa

CASAS

SALCEDO 2750 ENTRE CA- tamarca y Luca. Hermosa propiedad construída con materiales seleccionados, consta de sala al frente de imitación piedra, con balcones, escritorio, 2 cómodos dormitorios, comedor que cuadra al patio, 3 habitaciones más, 2 piezas de servicio, baño con todos sus accesorios y zaguán con revestimiento de mármol, cocina, w. c., pisos de tea, cielos rasos de yeso, pileta, celosías de cedro, galería de cristal, patios de mármol y otros detalles de las grandes mansiones lujosas. Mide 10 por 56 varas. Base 23.000 pesos$ á plazos. Como ubicación es de lo mejor de ese radio, con adoquinado al frente y á las calles circunvecinas, gas, luz eléctrica, etc. Dista 3 cuadras exactas de las arterias Caseros y Chiclana con doble vía de eléctrico á diversos puntos del municipio, muy próxima al parque de los Patricios y del bulevar San Juan, también con eléctrico, en una palabra reune todas las comodidades que se puedan exigir. Actualmente está alquilada en pesos 200. Visítese. Llaves en el número 2754. Datos, avenida de Mayo 672 al 82.—Bacigaluppi y Rúa. R. 3127.
El DGO. 14 de Enero á las 4. e7

EN HAEDO, F. C. O. — Pre- ciosa casa quinta para corta familia. Base 7.000 pesos, á plazos, á 6 cuadras al Sur de la estación y 4 de la iglesia. Bulevar Independencia, frente á la florería Monachesi y rodeada por las casas quintas de los señores Linch, Merlo, Pisani, Gabizio, Martí y otros. Edificio en cal y compuesto de dos amplios dormitorios, una pieza más, cocina, w. c., pozo, pisos y cielos rasos pino tea, galería id. patio mosaico, precioso jardín al frente, etc. Terreno de 40 por 50 varas, formando esquina, cercado de alambre tejido y con gran cantidad de árboles frutales y forestales. Más datos, Avenida de Mayo 672 al 682 ó sucursal, Flores, Rivadavia 6640.—Bacigaluppi y Rúa. R. 3137.
EL DGO. 14 de Enero á las 4 en la misma. e7

EN LINIERS .CASA CEN- tral. Calle Pola 558 entre Ercilla y Ascasuso. Mide 10 por 50 varas. Base 6.000 pesos. Edificio nuevo de 2 dormitorios, comedor, baño, cocina, w. c., pisos de tea carpintería de cedro, mosaicos, cielos rasos de yeso, etc. Barrio inmejorable por su buena edificación. Zona de indiscutible porvenir, á solo 5 cuadras de la avenida Rivadavia y Talleres del F. C. O. Más datos, Avenida de Mayo 672 al 82 ó Rivadavia 6640.— Bacigaluppi y Rúa.—R. 3.141.
EL DGO. 14 de Enero á las 5. e7

DOS CASAS A PLAZOS — En Floresta, calle Areco número 4337 y 4342 entre Medina y Moreto. Miden 10 por 42.22 varas la primera y 10 por 50 varas la última. Bases 5.000 pesos y 7.000 pesos cada una. Edificios sólidos y bien construídos. Consta la del número 4342 de 2 dormitorios y demás dependencias y la otra de 3 dormitorios, comedor y baño, cocina y w. c., pisos de tea, cielos rasos de yeso, carpintería de cedro, mosaicos, galería, etc. La proximidad á la quinta de Olivera, adquirida recientemente por la municipalidad de la capital en breve convertida en parque, es la mejor recomendación que puede hacerse de este negocio, distan á más 50 varas de la avenida Olivera con tranvía y á 200 y 400 metros de Provincias Unidas y Rivadavia, ambas arterias con tranvía eléctrico, á todos rumbos del municipio. Más datos ,avenida de Mayo 672 al 82 ó Rivadavia 6640.—Bacigaluppi y Rúa. R. 3118.
EL DGO. 14 de Enero á las 4. e7

PROPIEDAD CENTRAL. — Caxaraville número 4148, entre Lacarra, adoquinada y Fernández. Mide 10 por 58 varas. Base, $ 16.000, á plazos. Edificio en cal, de elegante estilo. Consta de verja moderna al frente, 3 dormitorios, comedor, un dormitorio, baño, cocina, dos piezas de servicio en altos, etc., mosaicos, galería, cielos rasos de yeso, molino, pileta de lavar jardín, etc. Como ubicación, no puede pedirse nada mejor, á sólo 100 y 200 metros de las avenidas Rivadavia, Olivera y Provincias Unidas, todas con tranvías eléctricos á todas partes de la ciudad. Más datos, Avenida de Mayo 672-82 ó Rivadavia 6640.—Bacigaluppi y Rúa.—R. 3139.
EL DGO. 21 de Enero, á las 4. e14

CASA LUIS XV — EN FLO- resta, calle Azul núm. 631, entre Tandil y Remedios. Mide 10 por 50 varas. Base, 10,000 pesos, á plazos. Edificio en cal, consta de verja y jardín al frente, 3 dormitorios, comedor, baño, pieza de servicio, cocina y w. c., pisos de tea, cielos rasos de yeso, mosaicos, galería de material, etc. Barrio inmejorable por su buena edificación, dista sólo 5 cuadras de las importantes avenidas Directorio, Provincias Unidas y Rivadavia, todas con tranvías eléctricos. Visítese, llaves en el almacén de la esquina. Más datos, Avenida de Mayo 672-82 ó Rivadavia 6640.—Bacigaluppi y Rúa.—R. 3151.
EL DOMINGO 21 de Enero, á las 3.30 de la tarde. e14

FINCA AL NORTE, CHAR- cas 3335, entre Coronel Díaz y Gulse. Base, $ 30.000. A plazos. Propiedad construída en cal, consta de sala al frente imitación piedra y balcones, 3 dormitorios, comedor que cuadra al patio, dos dormitorios más, cuarto de baño, cocina, w. c., dos piezas en altos para servicio, zaguán con gradas y revestimientos de mármol, puerta cancel con cristales biselados, carpintería moderna, cielos rasos de yeso decorados, pisos de tea, umbrales de mármol, 3 patios de mosaico, pozo á bomba, gas, vereda y adoquinado pago. Barrio lujoso y donde la propiedad aumenta día á día de valor, encuéntrase rodeada de toda clase de comodidades para satisfacer al más exigente, tranvía al frente á todas direcciones y demás detalles que haciéndole una visita se podrán apreciar. Más datos, Avenida de Mayo 672-82.—Bacigaluppi y Rúa.—R. 3133.
EL DOMINGO 21 de Enero, á las 5. e14

TERRENOS

EN VILLA DEL PARQUE— Terreno á plazos. Calle Orán entre Balgorria y Nogoyá. Mide 10 por 54.11 varas. Sin base, á tanto la vara cuadrada, designado con el número 13 de la manzana D. La importancia de esta villa y los adelantos que á diario se suceden hacen que dicha localidad sea en la actualidad el paraje preferido de los barrios próximos á la capital, pues cuenta con medios fáciles de comunicación, la edificación moderna aumenta allí en forma asombrosa, lo que contribuye al embellecimiento y valorización de esa incomparable zona. Más datos, Bacigaluppi y Rúa, avenida de Mayo 672 al 82 ó Cabildo 2077. R. 3.136.
EL DGO. 14 de Enero á las 4. e7

JUDICIAL — EN MAR DEL Plata. La esquina de Catamarca y bulevar Constitución y dos lotes con frente á la calle Balcarce (asfaltada) entre Rioja y Catamarca (manzana 24), ó sea la parte más valiosa y codiciada del barrio Norte. Miden 17m32 (20 varas) de frente por 43m30 (50 varas) de fondo, medidas que permiten y reclaman la construcción de hermosos petit hoteles. Base ínfima de pesos 22 la v. c., el primero y 18 pesos la v. c. ó sean los 75 decímetros cuadrados los segundos. Venta ordenada por el señor juez doctor Juan Carlos Lagos, secretaría del doctor Arturo Palleja en los autos por división de condominio que sigue don Bartolomé Gaidi contra don Domingo Penupato. Condiciones de pago: 1/2 al contado y la otra mitad al 30 de Diciembre de 1912, interés 7 o/o con garantía hipotecaria. Lo más hermoso del balneario, frente por frente con la plaza España y explanada del Centenario, á 200 de la playa La Perla, á 1 cuadra del bulevar Independencia (asfaltado y con tranvía), 5 del bulevar Luro, todo pavimentado y con doble vía de tranvía á nafta de la empresa Boillat, rodeados de importantes bulevares y en medio de soberbios chalets y casas quintas. Las escrituras serán otorgadas por ante la oficina del señor Pedro Hegui. Por disposición del mismo juzgado exigiremos el 8 por ciento de seña y el 2 o/o de nuestra comisión. Datos y planos á la secretaría citada ó á nuestra casa central, avenida de Mayo 672 al 82 ó sucursal Mar del Plata, San Martín 269 y Rambla del Bristol.—Bacigaluppi y Rúa. R. 3123.
EL DGO. 21 de Enero á las 5 en los mismos. e7

EN VILLA BALLESTER — 8 ideales terrenos calle San Lorenzo entre los bulevares Lacroze y Ballester. Sin base á tanto la vara cuadrada. Miden 11.50 por 34.60 varas cada uno y forman parte de la manzana 110 designados con los números 6, 7 y 8. La ubicación de estos magníficos lotes es excelente, pues se encuentran situados á una cuadra de la iglesia, á 5 de la estación, 3 de la plaza, lindando con la sociedad musical y á pocas del tranvía Lacroze, cuyos trabajos se están ya realizando. El paraje es alto y rodeado de una compacta y moderna edificación, la valorización de las tierras en esos alrededores aumenta diariamente lo que hace que sean codiciados los terrenos que salen á la venta en esta progresista villa. Resultando más de un comprador, las escrituras se otorgarán por ante el escribano señor Agustín R. Caffarena. Más datos, Bacigaluppi y Rúa, Avenida de Mayo 672 al 82 ó Cabildo 2077. R. 3132.
EL DOMINGO 14 de Enero á las 5. e7

EN VILLA DEL PARQUE — Un terreno calle Nogoyá entre Cuenca y Campana, designado con el número 31 de la manzana 1. Sin base y á tanto la vara cuadrada. Mide 10 por 54.86 varas. El comprador cargará con 6 mensualidades de pesos 32 cada una y el excedente al contado. Dista 2 cuadras de la estación del F. C. P. y á pocas cuadras del tranvía á plaza de Mayo. La moderna edificación que lo rodea, su indiscutible valorización y los constantes progresos de Villa del Parque, bastan para recomendar muy especialmente este negocio, pues el porvenir de la tierra en esa magnífica ubicación sobrepasa los cálculos del más exagerado optimismo. Más datos, Bacigaluppi y Rúa, avenida de Mayo 672 al 82 ó sucursal, Belgrano, Cabildo 2077. R. 3140.
EL DGO. 14 de Enero á las 5. e7

7 LOTES — A PLAZOS — En la zona conocida de Villa La Madrid, ó sea en lo más alto de Mataderos. 6 terrenos frente á la calle Andalgalá, entre Areco y Chascomús y un lote calle Montiel entre Bragado y Provincias Unidas. Superficie que varían de 300 á 500 v. c. Base 3 pesos v. c. con grandes facilidades de pago. Se encuentran los terrenos entre buena edificación, donde continuamente se edifica y por consiguiente la tierra aumenta de valor. A 400 metros de la avenida San Fernando y de la entrada principal de los mataderos. Más datos, Avenida de Mayo 672 al 82 ó Rivadavia 6640.—Bacigaluppi y Rúa. R. 3142.
EL DGO. 14 de Enero, á las 5. e7

AVENIDA CHICLANA EN- tre Rioja y Urquiza. Terreno de 10 varas de frente por 29.82 varas en un costado, 23.50 varas en otro, teniendo un contrafrente de 15.52 varas. Superficie total, 306.56 varas cuadradas. Base, $ 25 vara cuadrada. A plazos. Posición inmejorable y sus excepcionales dimensiones hacen muy recomendable este espléndido lote en un barrio de edificación moderna y rodeados por bulevares de importancia, como ser: Caseros y Garay, con doble vía de eléctricos que sin duda alguna contribuye á la valorización de esos parajes. Más datos, Avenida de Mayo 672-682.—Bacigaluppi y Rúa. — R. 3130.
EL DOMINGO 21 de Enero, á las 4. e14

EN MAR DEL PLATA! — Zona comercial. Hermoso block de terreno situado en la manzana 12, sobre el bulevar Pueyrredón y Bolívar, con alambrados y árboles frutales. Superficie, 1.084.06 v. c. Base, $ 15 la v. c. Las dimensiones de este terreno son excepcionales, de los que pocas veces se ofrece la ocasión de poder adquirir para la construcción de un petit hotel ó casa de departamentos. La ubicación es magnífica, frente por frente al grandioso edificio del mercado Modelo, á 4 cuadras de la plaza Luro, á igual distancia de la iglesia San Pedro y de todo lo importante en materia comercial. Los edificios que existen en los alrededores, son modernos. Datos y planos, Avenida de Mayo 672-82 ó sucursal Mar del Plata, Rambla Bristol.—Bacigaluppi y Rúa.—R. 3135.
EL DOMINGO 21 de Enero, á las 4 en el mismo. e14

TERRENOS AL SUR — 24 de Noviembre 1041, entre Carlos Calvo y Humberto I. Mide 10 varas de frente por 37.50 varas de fondo. Espléndido terreno rodeado de modernos edificios, teniendo frente de material, vereda de mosaico, todas sus medianeras y adoquinado pago. Sus ideales medidas permiten levantar el amplio petit-hotel ó la casa de renta, barrio completamente familiar y circundado por los bulevares San Juan é Independencia, todos con doble vía de eléctricos, á distintos rumbos del municipio. Base, $ 35 v. c. mitad al montado y mitad á 6 y 12 meses de plazo con el 7 por ciento de interés y garantía hipotecaria del mismo. Más datos, Avenida de Mayo 672 al 682.—Bacigaluppi y Rúa.—R. 3134.
EL DOMINGO 21 de Enero, á las 5. e14

NUESTRAS VENTAS EN Mar del Plata

EL DOMINGO PRÓXIMO

EN LOS MISMOS

JUDICIAL. La esquina bulevar Constitución y Catamarca. 20x50 varas. Base, $ 22 la vara cuadrada. A largos plazos.

JUDICIAL! 2 lotes. Balcarce entre Rioja y Catamarca. 20x50 varas. Base, $ 18 la vara cuadrada. A largos plazos.

ZONA COMERCIAL. Bulevar Pueyrredón y Bolívar, con árboles frutales. Superficie 1.084 varas cuadradas. Base, pesos 15 la vara cuadrada. A plazos.

BARRIO NORTE! 11 de Septiembre entre bulevar Independencia y Salta, manzana 151. Sin base. A plazos. 1 hermoso terreno.

4 LOTES EN LA CHACRA 340, manzana B, sobre la calle Olazábal entre 18 y 20. Sin base. A plazos.

Detalles completos en los avisos respectivos.

Bacigaluppi y Rúa

AL NORTE — TERRENO ca- lle Frías 98 esquina Camargo. Mide 10 varas de frente á Frías por 29.81 varas de fondo á Camargo. Base, $ 20 v. c. pagadero su importe mitad al contado y mitad á 6 y 12 meses de plazo con el 6 por ciento de interés. Magnífica esquina con adoquinado pago y rodeados de muy buenos edificios, á un paso de las importantes avenidas Warnes, Chubut y Río de Janeiro, con doble vía de eléctricos á distintos rumbos del municipio, lo que contribuye al mejoramiento y valorización de ese progresista barrio. Más datos, Avenida de Mayo 672-82.—Bacigaluppi y Rúa.—R. 3143.
EL DOMINGO 21 de Enero, á las 5.30 de la tarde. e14

COMO JUDICIAL — NOTA- ble terreno central, Avenida Río IV entre Picheuta y Thompson. Mide 10.50x64.39 vs. lote núm. 3, manzana A, frente al Norte. Venta sin base, á tanto la v. c. Como ubicación es de lo mejor que pueda pedirse en ese gran barrio con doble línea de eléctrico á todas partes del municipio. A sólo 4 cuadras al Sur de la Avda. Rivadavia y á un paso de la futura estación del tranvía subterráneo Anglo-Argentino. Más datos, Avenida de Mayo 672-82 y Rivadavia 6640.—Bacigaluppi y Rúa.—R. 3148.
EL DGO. 21 de Enero, á las 5. e14

EN LLAVALLOL, F. C. S.— 78 lotes de ideales dimensiones. Con frente á la calle, á la estación y á 4 calles más. Distan sólo dos cuadras de la estación, rodeados de vistosas casas-quintas y lujosos chalets, en la parte más alta y pintoresca de ese atrayente pueblo, á 10 minutos de Temperley y 30 de Constitución. Venta en 80 mensualidades sin interés y base de $ 5 por mes el lote. Llavallol, pueblo progresista, es ya muy importante y su creciente desarrollo es la admiración de todos. Cuenta con un núcleo de hermosa edificación, importantísimos establecimientos destacándose el de la cervecería Bieckert, el grandioso instituto Euskal-Echea, la escuela nacional de agronomía é infinidad de fuertes casas de comercio. Recomendamos, pues, muy especialmente esta tierra y la ínfima base y liberales condiciones de pago ha de servir de estímulo, para hacer lo que se llama una excelente inversión de dinero. Condiciones de la venta: Se exigirán tres mensualidades en el acto del remate y el 2 por ciento de nuestra comisión y otras tres al retirar la libreta dentro de los 10 días de la fecha del remate. Las mensualidades subsiguientes se abonarán en el Banco de Galicia, sucursal 6, del 1o. al 10 de cada mes, empezando en Marzo próximo. Por pago al contado, descuento del 20 por ciento sobre la parte á plazos. Escrituras definitivas por ante el escribano Bernardo Vivié (hijo) á las 80 mensualidades. Posesión inmediata, lotes amojonados, calles abiertas dentro de líneas municipales. Tren gratis de Constitución á las 2.15. Más datos y planos á nuestra casa central, Avenida de Mayo 672-82.—Bacigaluppi y Rúa.—R. 3147.
EL DOMINGO 4 de Febrero, á las 3 de la tarde, sobre los mismos. e14

EN MAR DEL PLATA! — Un hermoso lote en la manzana 151, sobre la calle 11 de Septiembre, entre bulevar Independencia y Salta, ó sea la parte más valiosa de la zona Norte. Mide 12 por 40 varas, cuyas medidas se prestan para desarrollar un hermoso chalet. Empedrado pago al frente. Venta sin base, á tanto la vara cuadrada. La ubicación de este terreno es lo más central del barrio Norte, con toda clase de comodidades y entre un núcleo de magníficos chalets. Dista 80 varas justas del bulevar Independencia asfaltándose y con tranvía, á una cuadra del bulevar Constitución, el que es vía directa á la playa La Perla, á 3 y 1/2 de la explanada del Centenario, bulevar Marítimo y de La Perla; en una palabra, es la parte más pintoresca del balneario y codiciada por las familias. Datos y planos, Avenida de Mayo 672/82 ó sucursal Mar del Plata, Rambla Bristol.—Bacigaluppi y Rúa.—R. 3144/46.
EL DGO. 21 de Enero, á las 5.30 de la tarde, sobre los mismos terrenos. e14

EN MAR DEL PLATA! — Barrio Norte. 4 importantes terrenos, cuyas medidas fluctúan entre 390 y 400 varas cada uno, situados en la manzana B de la chacra 340, sobre la calle Olazábal entre las de 18 y 20. Venta sin base, á tanto la vara cuadrada. Como judicial. Los terrenos en venta están lindando con la hermosa casa-quinta del señor Sanfforet y frente por frente con el chalet Villa Luro. Distan 4 cuadras del bulevar Marítimo, del mar y circundadas por soberbias casas-quintas. Paraje encomiable y de porvenir halagüeño. Seña, 8 por ciento. Comisión, 2 por ciento. Datos y planos, Avenida de Mayo 672-82 ó sucursal Rambla del Bristol.—Bacigaluppi y Rúa.—R. 3144/46.
EL DOMINGO 21 de Enero, á las 4.30 de la tarde, sobre los mismos terrenos. e14

EN VILLA DEVOTO — ME- lincué entre Mercedes y Gualeguaychú, dos magníficos terrenos. Sin base, á tanto la vara cuadrada. Miden 9.15 por 28.50 varas el lote 32 y 9.15 por 40.15 varas el lote 31 de la manzana D. La situación de estos terrenos no necesita grandes elogios, por tratarse de un paraje alto y de un porvenir asegurado por sus grandes adelantos de edificación, pues Villa Devoto es el barrio preferido de los que se encuentran próximos á la capital por contar con medios rápidos y económicos de comunicación y por ser esta localidad una de las más pintorescas. Más datos, Bacigaluppi y Rúa, Avenida de Mayo 672-82 ó Cabildo 2077.—R. 3149.
EL DOMINGO 21 de Enero, á las 5. e14

EN SANTOS LUGARES — A una cuadra del andén de la estación, dos ideales terrenos, á plazos, calle Pío Díaz entre García Cazón y Esmeralda. Sin base, á tanto la vara cuadrada. Miden 10 por 39.27 varas cada uno y forman parte de la manzana 40, designados con los números 12 y 13. El comprador cargará con 11 mensualidades de $ 32 cada una por los dos lotes y el excedente mitad al contado y mitad á un año sin interés. Estos dos terrenos verdaderamente recomendables por su altura, por su proximidad á la estación, á lo que distan únicamente 200 metros, lo que importa decir que se hallan en un paraje de seguro porvenir y están totalmente rodeados de moderna edificación y bien alambrados. La valorización de la tierra en esa progresista localidad, merece ser tenida en cuenta para apreciar debidamente el negocio. Más datos, Bacigaluppi y Rúa, Avenida de Mayo 672-82 ó sucursal Belgrano, Cabildo 2077. —R. 3150.
EL DGO. 21 de Enero, á las 5. e14

CAMPOS

EN COBO, F. C. S. — 100 quintas de 1 á 10 hectáreas, á 3 cuadras de la estación; parte del reputado campo conocido por Loma de la Caldera, partido de General Pueyrredón, á 25 minutos de la ciudad del Mar del Plata. Sin base. 20 por ciento al contado y el resto en 4 anualidades del 20 o/o con 6 o/o de interés. Venta con opción de un lote á los que se quieran tomar. El campo es excepcionalmente bueno como todos los del partido. Después más detalles.—Bacigaluppi y Rúa ó sucursal Mar del Plata.
EL DGO. 11 de Febrero, á las 3, en nuestro salón de ventas en la Rambla del Bristol, Mar del Plata. e14

Informes completos á nuestra casa central ó sucursales, por carta, personalmente ó por teléfono.

BACIGALUPPI Y RUA.

HOY á las 3 HOY

SOBRE LOS MISMOS

En LANUS

CON TREN GRATIS

95 -- TERRENOS -- 95

Sobre el bulevar Ayohuma, con frente al tranvía y en la parte más alta y pintoresca de la zona Este.

En 80 meses, sin interés

BASE, $ 5 POR MES EL LOTE

Se efectuará el remate sin expreso, motivado por la huelga de maquinistas, dándose á los interesados boletos gratis para el tren ordinario de las 2 y 50.

TERRENOS DE SEGURO PORVENIR

HOY á las 3 HOY

En caso de lluvia, el remate se efectuará en nuestra casa central, Avenida de Mayo 682, á las 4 p. m.

Bacigaluppi y Rúa.

PUEBLO LANUS — 95 LO- tes de ideales dimensiones. Con frente al bulevar Ayohuma y calles Ituzaingo, Margarita Wield, Intendente A. Barceló, Amestoy y La Argentina. Tienen tranvía al frente. en medio de edificación moderna y compacta, en la parte más valiosa y codiciada de la zona Este y más alta y pintoresca de Lanús. En 80 mensualidades sin interés y base de $ 5 por mes el lote. Lanús pueblo progresista y ya preferido avanza, resuelto y con paso firme á colocarse á la cabeza de los pueblos del Sur y demostrado está el interés creciente que hoy por comprar en esa zona y lo vemos en sus ventas realizadas últimamente. Se presenta pues la ocasión propicia (dada la orden terminante de su liquidación) de adquirir sun tierra muy barata y en liberales condiciones de pago, en una zona de mucho porvenir, en brillante ubicación, estando próximo á las estaciones Lanús y Talleres y de los centros industriales de Avellaneda, Barracas y Constitución, agréguese los fáciles y baratos medios de comunicación que posee, pues cuenta con más de 100 trenes diarios, tranvía á plaza de Mayo y es negocio que se recomienda por sí solo. Invertir el dinero en la adquisición de estas tierras es asegurar la triplicación de él en muy breve tiempo. Condiciones de la venta. Se exigirá 2 mensualidades en el acto del remate y el 2 o/o de comisión y una más al retirar la libreta dentro de 10 días de efectuado el remate. Las subsiguientes se abonarán en el Nuevo Banco Italiano del 1 al 10 de cada mes, empezando en Febrero próximo. Por pago al contado descuento del 20 o/o sobre la parte á plazos. Títulos definitivos á las 15 mensualidades por ante la escribanía Roverano, Lupi y Blanco. Posesión inmediata, lotes amojonados, calles abiertas dentro de líneas municipales. Pasajes gratis para el tren de Constitución de las 2.50 y tranvías hasta los terrenos. Más datos y planos, á nuestra casa central, Avenida de Mayo 672 al 82.—Bacigaluppi y Rúa. R. 3.107.
EL DOMINGO 14 de Enero á las 3, sobre los mismos.—Nota: En caso de lluvia el remate se efectuará en nuestro salón de ventas, Avenida de Mayo 672/82. e6

Rodolfo A. Dubarry

Martillero de la firma González y Dubarry

CAMPO EN CHACABUCO— EL DOMINGO 21 de Enero á las 10.30 de la mañana, venderé en la casa de comercio de los señores Suárez y González, en Chivilcoy, una fracción de campo especial, ubicado en el partido de Chacabuco, á 15 cuadras de la estación Coronel Seguí, F. C. O. ramal de Suipacha á Lincoln. Superficie 168 hectáreas 74 áreas 01 centiárea, equivalentes á cien cuadras cuadradas. Base de venta, 300 pesos m/n la hectárea. La fracción en venta linda: al Noreste con herederos de Ernesto Delprat, al Noroeste con Blas Guido, al Sudeste con Carlos Luchini, y al Suroeste con Miguel Ireneo Rizzi, donde se paga por arrendamiento hasta 70 pesos m/n la cuadra. Venta forzosa por orden de su dueño. Más datos al martillero en su escritorio calle 14 No. 290, en Mercedes (pcia. de Bs. Aires). v20

F. MIGUENS REY

MAÑANA LUNES 15 DEL corriente, á las 8 de la noche, remataré el rico mueblaje y demás objetos de valor que adornan la casa calle Solís 1125, por ausentarse sus dueños del país, cuyo detalle es en parte: rico dormitorio Luis XV compuesto de 6 piezas y un comedor estilo Renacimiento, un piano nuevo, armazón bronce, marca Rewinshonn, sillas comedor, muebles sueltos varios estilos poco uso, variado surtido en petits bronces, jarrones japoneses, floreros, centros de metal finos, servicio comedor de plata, vajilla, porcelana, baterías de cocina, cortinados, visillos y varios objetos que estarán á la vista en la hora del remate.—Nota: Venderé también un lindo perro foxterrier, tiene excelente escuela de adiestramiento. Los interesados pueden visitar la casa de 7 a. m. á 7 p. m. 10 por ciento á cargo del comprador. Más datos á mi escritorio, Moreno y Bolívar.—Francisco Miguens Rey. 1p

V. S. VINELLI & Hno.

384 San Martín 384

MUEBLES — REMATES SE- manales en nuestro salón. Corrientes 2685. SABADO á las 8, muebles únicamente. MIERCOLES á las 8 y DOMINGOS, á las 3 p. m. mercaderías en general. U. T. 1557. Mitre.—V. S. Vinelli y Hno.

HOY HOY

1p

EN LA CAPITAL—CALLE Trelles entre Camarones y San Matías. Terreno de 9.25 por 45.50 varas á sólo 1 cuadra de la avenida Bella Vista y á 2 del bulevar San Martín, las 2 con tranvía eléctrico, próximo á la gran avenida Gaona, Parque Oeste, escuela de Agronomía y al tranvía Rural á San Martín. Base la hipoteca, $ 3.000.
HOY DOMINGO 14 de Enero á las 10 de la mañana. Más datos.—V. S. Vinelli y Hno., San Martín 384. e6

Juan Vignolo

MUEBLES EN FLORES — Rivadavia 7382.
El DOMINGO 14, á las 3 p. m. Comedores, dormitorios, juegos de sala, pianos, cortinados, sillas vaquetas, camas, roperos, etc., etc. Nadie falte, que hay muchas pichinchas. 10 o/o al comprador.—Juan Vignolo. e13

HOY JUDICIAL

Guardia Vieja 216/20

BASE, pesos 13.821.66

HOY á las 4 p. m.

SOBRE LA MISMA

LEAN AVISO DETALLADO

J. C. NAON & Cía.

Juan Carlos Naón y Cía.

Socios: Juan Carlos Naón y Manuel J. Bustillo, 427 San Martín 427.

JUDICIAL — PROPIEDAD Guardia Vieja 216 al 220, entre Laprida y Gallo, á 6 cuadras del Once, y 7 de la Av. Rivadavia. Su edificio consta de sala, 2 habitaciones, cocina y w. c. en la planta baja y 2 piezas en los altos piso de madera, cielorrasos de yeso y patios de mosaico. Su terreno mide 9.45 metros de frente al N. 12.35 m. en su costado O. y 10.90 m. en su costado E. Base $ 13.821.66 ó sea las 2/3 partes de la tasación.
EL DOMINGO 14 de Enero, á las 4 de la tarde, sobre la misma propiedad. Seña 8 o/o. Comisión 2 o/o. Orden de venta del Sr. juez doctor Juan Carlos Lagos y pertenecientes á los autos caratulados concurso Manuel Parma y Albertina Martínez de Parma contra Máximo Julián, Angela Amelia y Juan Manuel Parma y Pisano. Más datos á nuestra casa.—J. C. Naón y Cía.

ACCESORIOS Y REPUES- tos de automóviles, como ser: cadenas, bulones, cables de allumage, ruedas para camiones, una carrocería Ford, llantas de hierro, generadores, para acetileno, latas de carburo, carburadores, cornetas, sirenas, linternas, vulcanizadores, cristales y vidrios biselados, dos motores á gas de 2 y 1/2 HP. marcas Otto y Panhard y muchos otros artículos para automóviles y un electromóvil marca Vedrines.
EL MIERCOLES 17 de Enero, á las 8 de la noche, en nuestro local, San Martín 427. Comisión, 10 por ciento.—J. C. Naón y Cía. e14

MUEBLES — BUENOS Jue- gos de dormitorio de cedro, otros de nogal Luis XV, juego de comedor de roble, otros de nogal, roperos, guardarropas, camas, mesas de luz, juegos de sala, mesas de centro, juego para escritorio, escritorios con cortina, otros en varios modelos, sillones, sillas, cortinas, cuadros, lámparas y artefactos eléctricos y para gas, objetos de fantasía y otros muebles sueltos.
EL MIERCOLES 17 de Enero, á las 8 de la noche, en nuestro salón, San Martín 427. Comisión, 10 por ciento.—J. C. Naón y Cía. e14

"La Argentina"

BIOGRAFO, .CON ANEXO de bar y café, Chiclana 3278.
EL MIERCOLES 17, á la 1 p. m., remataré como judicial todas las existencias de este bien surtido negocio por lo que den y sin retirar lote, por cuenta y orden de su dueño, por tener otros negocios que atender, como también se atiende oferta particularmente por todo, en globo ó sino á balance, con facilidad. Contrato 3 años, alquiler 300 $, y grandes comodidades; actualmente funciona; puede visitarse. Comisión 10 o/o á cargo del comprador. Para más datos, dirigirse á Méjico 1750.—"La Argentina", Ricardo Galeano. e14

Guillermo Gowland y Cía.

MERCADERIAS

REMATES SEMANALES — Los MIERCOLES Y VIERNES: COMESTIBLES, bebidas, ferretería, tienda, artículos rurales, etc. A la 1 p. m., en nuestra casa, 351 BOLIVAR 361. Se adelanta dinero. perm.

POR LA ADUANA DE LA capital.
EL MARTES 16 de Enero, á la 1 de la tarde, en el local de la oficina de rentas, Moreno entre Azopardo y Avenida Espora, remataré por orden del señor administrador don Francisco Cayol, y como pertenecientes á comisos, las siguientes mercaderías: 20 cascos aprensados aceitunas, 50 bolsas pimentón, 310 bolsas garbanzos, 600 cajones pasas de uva, 90 cajones pasta de tomate, 10 cajones sopa á la Juliana, 399 cascos aceitunas en salmuera, 75 cajones conserva de chorizos, 50 cajones conserva preparación pescado, 36 cajones conserva de legumbres, 36 cajones conserva de carne, 60 cajones de ciruelas, 15 cajones sopas preparadas, 25 cajones conserva de pescado, 13 porrones de ginebra, 325 tubos de caucho, 13 kilos botones de metal, 1.400 cigarros de hoja, 5 kilos 100 gramos pelo humano, 32 frasquitos pomada, 5 docenas cajas cápsulas, 53 kilos cominos, 2 vestidos de seda, 2 cámaras fotográficas, 3 kilos 500 gramos corbatas de seda, 90 kilos anilina de colores, 24 kilos estampas ó cromos, 425 kilos barniz, 29 kilos accesorios para bicicletas, 27 kilos tejido averiado, 132 kilos carpetas de hule, 54 kilos con tapa de tela, 4.783 kilos libros en blanco. Averías: 2 cajones con 480 kilos colchas algodón, 8 fardos papel secante. Seña, 30 por ciento.—Nota: Las mercaderías se encuentran á la vista del público para ser examinados y no se admitirá reclamación alguna, después de vendidas. Por más datos á la oficina de remate. e14

POR LA ADUANA DE LA capital.
EL MARTES 16 de Enero, á la 1 de la tarde, en el local de la oficina de remates, Moreno entre Azopardo y Avenida Espora, remataremos por orden del señor administrador don Francisco Cayol, y como perteneciente á averías las siguientes mercaderías: 500 lios arroz Carolina, Sublime, Diamante, Non Plus Ultra, en bolsitas de 2 1/2, 5 y 10 kilos con un total de 50.000 kilos. Seña, 20 por ciento.—Nota: Las mercaderías se encuentran á la vista del público para ser examinadas y no se admitirá reclamación alguna después de vendidas. Por más datos á la oficina de remates. e14

CHAPAS CANALETA! Ave- rías. 7.250 chapas hierro galvanizado de canaleta de 6 á 10 pies, en nuestra casa, 351 Bolívar 361.
EL MIERCOLES 17 de Enero, á las 2.30 de la tarde, se rematarán en lotes, por cuenta de quien corresponda y con intervención de seguros. Seña, 30 por ciento.—Guillermo Gowland y Cía. e14

LONAS, CARPAS — 40 LO- nas impermeables de varias medidas y 55 carpas id, en nuestra casa, 351 Bolívar 361.
EL MIERCOLES 17 de Enero, á las 2.30 de la tarde, se rematarán en lotes. Seña, 30 por ciento.—Guillermo Gowland y Cía. e14

ARTICULOS DE ALMACEN en nuestra casa, 351 Bolívar 361.
EL MIERCOLES 17 de Enero, á las 12.30 p. m., se rematará un gran surtido, cuyo pormenor en parte es como sigue: 85 cajones ciruelas, 100 bolsas arroz, 210 cilindros de yerba, 105 bolsas garbanzos, 100 cajones velas estearina, 110 cajones aceite, 10 cajones te en latas, 200 latas pimienta y café, 60 cajones bacalao, 100 cajones fideos, 60 cajones higos, 70 cajones sardinas, 85 cajones whisky, 220 cajones vermouth Torino, 65 cajones cognac, 40 cajones ginebra, 120 cajones Champagne, 80 cajones moscato, 80 cajones bitter y fernet, etc. etc. Seña, 30 por ciento.—Guillermo Gowland y Compañía. e14

C. Bourgeois

JUDICIAL — EL LUNES 15 á la 1 p. m., en el local, Corrientes 540. Por orden del señor Manuel M. Martínez, síndico del concurso formado á don Francisco Hensi, que tramita por el juzgado del doctor Avellaneda, secretaría del doctor Tobal, remataré las siguientes mercaderías: 50 cajones Jerez Quina, 100 cajones de champaña, 80 docenas de sillas de Viena y los conocimientos de 50 cajones de Bitter Buff, 25 cajones cognac Armagnac, 50 cajones de wisky, en lotes grandes y chicos. Seña á satisfacción y 10 o/o de comisión. v15

Daniel R. Landívar

MOBILIARIO CHIC DE LA ex artista Teresa de la Barra. Se rematará EL JUEVES 18 de Enero, á las 8.30 de la noche, calle Suipacha 829, 3er. piso número 6. Mañana detalles. v18

Esteban Bonorino

CINO LISO. HIERRO GAL- vanizado liso, hojalata, cemento blanco, cemento fulminante. Importante: Averías. Por cuenta de quien corresponda, en el local calle Pedro Mendoza 2811.
EL MIERCOLES 17 de Enero á las 2 de la tarde, procederé á la venta á la mejor oferta y á dinero al contado y en lotes de los artículos mencionados. Seña 30 por ciento. e14

Mariano Salabert & Cía.

Socios: M. Salabert y A. Fernández

VICTORIA 540 — REMATES semanales todos los MARTES y VIERNES á las 2 de la tarde, de muebles y mercaderías. perm.

P. Robledo y Cía.

LOS MUEBLES DE LA CA- sa calle Perú 609, esquina México, los remataré por orden de su dueño.
EL LUNES 15 del cte. á las 8 de la noche, con el siguiente detalle: Dormitorio Luis XIV casi nuevo, otro dormitorio Luis XV, otro de cedro y varios de pino de tea, juego de sala, consola, juego de comedor, sillas, etc., colchones, frazadas, almohadas, sillas Viena, juegos de lavatorio y agua servida, juego de loza y cristales, é infinidad de cosas que no se detallan. Comisión 10 por ciento y seña á todo comprador. 1p

Eduardo Canevaro

REMATE DE UN CORRA- lón de maderas, puertas ventanas en nuevo y usado.
EL DOMINGO 14 de Enero á las 7 a. m. Liquidación completa á 1/2 cuadra de la avenida La Plata. Chapas canaleta, tablones cedro, toldos completos, puntas París, tornillos, 12 ventanas nuevas, celosías, etc., alquiler 60 $. En un sólo lote si hay interesado, calle Convención 21. v14

JUDICIAL HOY

1p

JUDICIAL — EN LANUS, calle Pastor Obligado 1100, esq. Pedro Bourel, 17.58 mts. por 26.40. Gran salón para negocio, 3 piezas y demás comodidades. Orden del juez de 1a. instancia Juan Carlos Lagos, juicio Gonzáles Arminda contra Aristamedo Arnaldi. Base la hipoteca, pesos 3000.
HOY DOMINGO 14 de Enero á las 5 en la misma. Más datos, V. S. Vinelli y Hno., San Martín 284. e13

EN ADROGUE — 10.600 va- ras á 6 cuadras de la estación, formando la buena casa-quinta, La Angelita, con frente al gran bulevar Coronel Espora, casi esquina Cesáreo Amenedo; paraje muy alto y rodeado de buenas casas-quintas. Esta venta es una oportunidad para la persona que piensa radicarse en una amplia quinta cercana á la capital, por cuanto reune muchas comodidades, buen jardín, infinidad de frutales, 3 amplios dormitorios, varios galpones, molino, cocina, gallinero, etc.; como también para el especulador, por cuanto obteniendo la prolongación de la calle Druman que pasaría por el fondo de la quinta, se prestaría para subdividirla en lotes y ganar mucha plata. Base, $ 2.80 la v. c. 1/3 parte al contado, 1/3 parte á un año y 1/3 parte á dos años de plazo, sin interés.
EL DOMINGO 28 de Enero, á las 5 en la misma. Datos, V. S. Vinelli y Hno., San Martín 284. e14

Martín Bisáñez

ALMACEN DE COMESTI- bles y bebidas, remataré
EL MARTES 16 de Enero, á las 2 de la tarde, calle Balbastro, balanza, heladera, armazones y mostradores y un buen surtido de mercaderías en general, por orden terminante de su dueño y por lo que den. Mañana detalle. Datos en mi escritorio, Cevallos 264, Coop Telef. 2010 (Central). v14

DOS LOTES DE TERRENO en Banfield, calle Rioja y San Juan, á una cuadra del tranvía local, con la base de pesos 1.60 la vara, mitad al contado y mitad á largos plazos, remataré
EL DOMINGO 14 de Enero, á las 4 de la tarde, estos espléndidos lotes. Miden 10 por 56 de fondo. Ojo, en Banfield! Venta resuelta. Más datos, á mi escritorio, Cevallos 264. v14

CAFE, BAR Y LUNCH CA- lle Talcahuano 418.
EL LUNES 15 de Enero á la 1.30 p. m. remataré por orden terminante de su dueño todas las existencias de este negocio, armazón cedro, luna biselada, mostrador cedro, mesas bar de cedro, sillas, heladera cedro estilo Quilmes, cognac Martell, Ottar Dupuy, vermouth Cinzano, Nolly Pratt, bitter Secrestad, Des Basques, Marie Brizard, etc., etc. Más datos en mi escritorio, Lavalle 2042, C. T. 1690, Central. v15

Pedro C. Torres y Cía.

MUEBLES

DEL Dr. Fco. RODRIGUEZ Alonso, su rico mueblaje.
EL LUNES 15 del corriente, á las 3.30, en la propiedad B. Mitre 1920. Detalle: Riquísimo piano gran formato, tres pedales; juego de salón art nouveau, lámpara de seda, sobre nogal de Italia ricamente tallado; consola Luis XV dorada y bruñida en oro; vitrina Imperio palisandro con incrustaciones de bronce, bibelot, araña eléctrica 5 luces, notables bronces, cuadros al óleo, de Checa, Vani, Burgada, Lido y Roni y otros; cortinados de seda con galería de nogal, dos soberbios jarrones Sacsuma del Japón, mesa de sala dorada, adornos, pedestales, etc. Escritorio cilindro n. americano, juego de marroquí, siete piezas; caja de hierro argentina, bibliotecas, sillón n. americano, reloj, cuadros, araña eléctrica, 3 luces, útiles, etc. Dormitorio, riquísimo juego Luis XV con ropero tres cuerpos todo primorosamente tallado, con espejos biselados y mármoles Porto Venere; juego lavatorio de rico metal blanco, dosel de seda, araña eléctrica 4 luces, máquina de coser forma escritorio, alfombras, etc. Comedor, notable juego Imperio, ricamente tallado, lunas y mármoles extranjeros, espejos, sillas de vaqueta, sofá y sillones id., cristalero, cuadros al óleo, percha con espejo, grafófono, juego de porcelana, id de cristal, juego metal para helados, cubiertos, juego te Meriden y otros metales, carpeta felpa y demás enseres. Dormitorio 4 piezas, Luis XV, completo, chaisse longe, guardarropa estilo inglés, con espejo tres cuerpos, tres dormitorios varios estilos, completos, guardarropa cedro de tres cuerpos; antecomedor, juego Renaissance tres piezas, sillas n. americanas, loza, etc. Vestíbulo, juego Tonet 9 piezas, percha con espejo, macetones, plantas, pendiente eléctrico, farol de zaguán, cocina á gas y demás enseres, de la casa. Comisión 10 o/o á cargo del comprador. Exigiremos seña; visitas. Datos, 25 de Mayo 140. v15

Agustín P. Taurel y Cía.

MUEBLES, MERCADERIAS Remates todos los martes y viernes á la 1 de la tarde, en nuestro salón de ventas, Bolívar 151 al 161.
Detalles los días de la venta. Adelantamos dinero sin interés sobre lo que se remita para la venta. 15-perm.

AYERZA, CULLEN & SEOANE

Socios: Isaac Ayerza, Huberto Cullen Ayerza, Ramón M. Seoane

CASAS

CASITA EN BELGRANO. — Calle Mendoza 4012; 10 varas de frente por 50 varas de fondo, 2 habitaciones, cuarto de baño, cocina y demás oficinas, galería, patio de mosaico, pisos de tea, cielorrasos de yeso y pozo semisurgente. Base, 6.000 pesos.
EL DOMINGO 28 de Enero, á las 5 p. m. en la misma propiedad, se rematará esta bien ubicada casa nueva, en barrio de edificación moderna; dista media cuadra del tranvía eléctrico No. 58, á Villa Urquiza, y 2 cuadras del bulevar Monroe. Seña 8 por ciento. Comisión 2 o/o.—Ayerza, Cullen y Seoane. e14

TERRENOS

EN CABALLITO. — A PLA- zos. Dos lotes de terreno, calle Olaya entre Vírgenes y Monte Egmont, 10 varas de frente por 55.51 varas de fondo cada uno, lotes números 15 y 16, manzana G. Base, $ 4 la vara cuadrada.
EL DOMINGO 14 de Enero, á las 4 de la tarde, se rematarán sobre los mismos estos bien ubicados lotes, entre edificios, distan una cuadra de las Avenidas Warnes y Canning con el eléctrico núm. 39. Condiciones de pago: mitad al contado y mitad á un año sin interés. Seña, 8 por ciento. Comisión, 2 por ciento.—Ayerza, Cullen y Seoane. 431

MERCADERIAS

LOS LUNES Y JUEVES A la 1 de la tarde, remate de comestibles, bebidas, ferretería, artículos rurales, tienda y mercaderías. En nuestra casa, Defensa 183 al 193. perm.

10.302 PIEZAS DE MADERA pino tea, tirantes, tirantillos, listones y alfajías 4x9, 4x6, 4x4, 3x6, 3x4, 3x3, 2x3, 1x6, y 1x3. Averías. En el depósito Mercado de Madera, frente al Riachuelo y á la calle Pedro Mendoza á la altura del número 2700.
EL VIERNES 19 de Enero, á las 2 de la tarde, se rematarán en lotes por orden de los señores Duhnkrack, Nellen y Cía., por cuenta de quien corresponda y con intervención de los señores Lockwood y Cía., agentes de la Boston Insurance Co., salvado del siniestro de incendio en el vapor "Canadia". Seña, 20 por ciento. Comisión, 4 por ciento.—Ayerza, Cullen y Seoane. e6

1120 CAJONES VERMOUTH Cinzano, Averías de envase, en nuestra casa, 183 Defensa 193.
EL LUNES 22 de Enero á las 2.30 p. m. se rematarán en lotes por orden de "La Importadora Productos Cinzano", por cuenta de quien corresponda y con intervención de las compañías aseguradoras, salvados del incendio de la aduana dique 3, sección 4a. Seña 20 o/o. Comisión 10 o/o.—Ayerza, Cullen y Seoane. e18

COMPAÑIA NACIONAL DE Sombreros. Todas las maquinarias, instalaciones, muebles y útiles. En su local calle Uspallata No. 1112, esquina Solís.
Los días MARTES 30, MIERCOLES 31 de Enero, JUEVES 1o. y VIERNES 2 de Febrero, á la 1 p. m., se rematarán en lotes, por cuenta y orden de la Compañía Nacional de Sombreros, y por liquidación total de la fábrica. Después detalles completos y catálogos. Más datos á nuestra casa, 183 Defensa 193. Seña 20 o/o. Comisión 10 o/o.—Ayerza, Cullen y Seoane. v26

ARTICULOS VARIOS, —UN piano nuevo, 3 mostradores de cedro, un escritorio comercial de cedro, 8 cajas de hierro, 240 docenas limas, 14 bolsas semilla de alfalfa, 20 rollos tela para techo, 120 cajones ladrillos limpiar metales, 10 cajones hilo de cáñamo, 1 vidriera de cedro, 500 picos de acero, 4 arados de 1 reja, 600 cerraduras, 20 guarniciones para coche, 200 caños galvanizados de 1-1/2 y 2", 50 básculas de 300, 500, 1000 y 1500 kilos, en nuestra casa, 183 Defensa 193.
EL LUNES 15 de Enero, á las 2 1/2 p. m. se rematarán en lotes. Seña 20 o/o. Comisión 10 o/o.—Ayerza, Cullen y Seoane. e14

ARTICULOS DE ALMACEN. 200 cajones aceite Oliva, 75 cajones pomidoro, 45 cajones pickles, 80 cajones anchoas, 50 cajones pasas higo, 350 cilindros yerba, 100/2 fanegas aceitunas, 365 cajones velas, 150 cajones jabón, 30 cajones ginebra Holanda, 130 cajones agua mineral de mesa, 280 cajones caña de la Habana, 40 cajones Old Tom Gin, 60 cajones whisky, 70 cajones Oporto fino, 150 cajones y canastos champagne en 1/2 y en 1/1, 90 cajones quinquina, 25 cajones jerez, 30 cajones vino Málaga, en nuestra casa, 183 Defensa 193.
EL LUNES 15 de Enero, á la 1 1/2 p. m.. se rematarán en lotes á gusto de los compradores por orden de varias casas introductoras. Seña 20 o/o. Comisión 10 o/o.—Ayerza, Cullen y Seoane. e14

ARTICULOS RURALES. — 100 puertas y portones de alambre tejido, 30 tranqueras, 25 represas con rollete, 200 rollos alambre tejido de 1.50 y 1.80 de alto, 20 rollos cabo sisal, 24 tanques australianos, de 50 y 200 mil litros; 45 bebederos de hacienda, 50 tranqueras de madera dura de 3, 4 y 5 metros, 150 rollos alambre ovalado 18/16, 16/14 de alta resistencia, en nuestra casa, 183 Defensa 193.
EL LUNES 15 de Enero á las 3 p. m. se rematarán en lotes por cuenta de quien corresponda. Seña 20 o/o, Comisión 10 o/o. —Ayerza, Cullen y Seoane. e14

Juan B. Basso (hijo)

REMATARA A LAS 10 DE la mañana, el mueblaje de la casa calle Thames 1764. Sala, 3 dormitorios, comedor, cocina, baño y cuanto estará á la vista. La casa se alquila; á las 4 p. m. un terreno de 10 varas por 24, en Villa Devoto, frente á Agronomía, calle Navarro entre Gavilán y Constituyentes. Más datos al martillero, Güemes 3642. 1p

José Corvalán

JUDICIAL ALHAJAS BRILLANTÉS MAÑANA

1p

ORDEN DEL JUEZ DE CO- mercio, doctor Ricardo E. Cranwell, cuyos edictos pueden verse en el "Boletín Judicial", se rematará una gran cantidad y selecta por su buen gusto y riqueza de joyas con brillantes, perlas de oriente, diamantes y piedras preciosas engarzadas en oro 18 y en platino, relojes, cronógrafos, repetición y de señora con brillantes cincelados, lo que es largo de enumerar; por eso se recomienda una visita al local, Corrientes 743.
EL LUNES, MARTES y días siguientes hasta su terminación, á las 4 de la tarde y 8 de la noche. v16

J. Fernández Amil

JUDICIAL

EL LUNES 15, MARTES 16 y MIERCOLES 17 de Enero, procederé á vender en remate público las existencias de la sastrería, confecciones y artículos generales para hombres, jóvenes y niños, modas y confecciones para señoras y niñas, sita en la calle Corrientes 2277, por orden del síndico liquidador en el concurso formado á don Constantino Caffaro, cuyos autos se tramitan ante el juzgado del doctor Martín y Herrera, secretaría doctor Brito. Según detalle: casimires, trajes para hombres y niños, postizos, perfumes, paraguas, sombrillas y sombreros de hombre y señora, bastones, abanicos, etc. Gran surtido en adornos para sombreros señora, bonetería en general, espléndidos armazones de cedro, aparatos niquelados, caja de hierro, etc. Seña en cada lote. Comisión 10 por ciento. Más datos al martillero, Bartolomé Mitre 2440.

B. & A. D.

Blanco & Alvarez Drago

Casa Central: 165 Perú 165. U. T. 2766, Avenida. Coop. Teléf. 4662. Central.—Sucursal en Flores: Rivadavia 6866. U. T. 311, Flores.

HOY
Nuestros
Remates

Hora	Ubicación	Base $ m|n.
3.—	Leopardi entre Rafaela y Caxaraville. .	8.—v.c.
3.30	Casa Moreto 973. . .	2.800
4.—	Casa San Pedro 3930.	6.500
4.—	Una esquina en Moreno (F. C. O.). . . .	2.—v.c.
4.15	Casa Martínez Castro 323.	5.000
4.30	Casa Lautaro 1061. . .	3.000
5.—	Tres terrenos en Moreno (F. C. O.). . .	2.—v.c.
5.—	Casa Bella Vista 2262	9.000
5.—	Casa Bella Vista 2266.	9.000
5.30	Casa Leiva 4576. . . .	6.500

1p

Blanco y Alvarez Drago

EN 40 MENSUALIDADES.—Hermoso terreno, en la Floresta. A 3 y 1|2 cuadras al Sur de Avda. Rivadavia, calle Leopardi entre Rafaela y Caxaraville. Base, 8 $ v. c., Mide 10 vs. por 29v50; lindando con una casa en un paraje de inmenso porvenir y en la situación que aumenta diariamente la edificación, en medio de los bulevares P. Unidas y Rivadavia, con tranvía á todas direcciones. Condición de pago: 6 mensualidades adelantadas, 2 o|o de comisión á las 20 mensualidades. Títulos definitivos por el escribano Bille Wuille. Datos, Blanco y Alvarez Drago.
EL DGO. 14 de Enero á las 3 p. m. e7

EN LA FLORESTA — CASA moderna. A plazos, avenida Martínez Castro 828. Base 5.000 pesos. Mide 10 varas de frente por 43 varas de fondo. Edificio de 2 amplios dormitorios, cocina y w. c., frente imitación piedra, galería material, balaustrada, pozo semisurgente, jardín, fondo con frutales, condición de pago: mitad al contado y mitad á un año de plazo con pagaré hipotecario y 7 o|o de interés. Datos, Blanco y Alvarez Drago.
EL DGO. 14 de Enero á las 4.15. e7

EN LA FLORESTA — CASA para negocio y familia, calle San Pedro 3920, entre Martínez Castro y Laguna. Base 6.500 pesos. Mide 10 varas de frente por 47 varas de fondo. Edificio de sala para negocio, 2 dormitorios, cocina y w. c., cielos rasos yeso, pisos pino tea, galería, patio baldosa, parral, frutales, gallinero, es construida en cal. Visítese. Datos, Blanco y Alvarez Drago.
EL DGO. 14 de Enero á las 4 p. m. e7

HOY
LO MEJOR
DE
MORENO
Una esquina
y 6 lotes

A una cuadra del adoquinado. Plaza, iglesia, municipalidad y estación del ferrocarril.

A LARGOS PLAZOS

Blanco y Alvarez Drago 1p

COMO JUDICIAL—LO MAS notable de Moreno. A largos plazos. La esquina de las calles del Plata y de los Andes en 4 lotes pequeños al alcance de todos los bolsillos por sus grandes facilidades de pago: 20 o|o al contado y el resto en 4 cuotas iguales de 6, 12, 18 y 24 meses de plazo, sin interés. En el mismo centro del pintoresco pueblo del Oeste, á 2 cuadras del adoquinado, plaza, iglesia, municipalidad y estación de ferrocarril. Y pronto con subterráneo.
EL DOMINGO 14 de Enero á las 4 p. m. sobre los mismos. A las 5 p. m. tres hermosos terrenos calle Luján entre Ituzaingo y Uruguay, con las mismas facilidades de pago que el anterior, á una cuadra al NE. de la estación y en el paraje más culminante de la localidad. La venta se efectuará como judicial por tratarse de la división de un condominio entre los señores Martín Carballo y Pedro Aguer. Escrituras dentro de 30 días ante el escribano señor Silvano. Seña 8 o|o. Comisión 2 por ciento. — Blanco y Alvarez Drago.

HOY
A LAS 5 p. m.
A PLAZOS
2 LINDAS CASAS
Avda. Bella Vista
2262 y 2266
Base $ 9.000 cada una

EN FLORES — A PLAZOS Avenida Bella Vista 2262. Base 9.000 pesos. Incluso 6.000 cédulas argentinas. Mide 10 varas de frente por 37 varas de fondo. Su edificio á todo costo de verja con pilares y jardín, 3 amplios dormitorios, comedor, cuarto de baño, despensa, cocina y w. c., galería material, pisos pino tea, patio mosaico, umbrales de mármoles, carpintería cedro, es moderna y de gusto al frente tiene doble vía de tranvía como casa es una monada, situación es la más importante de esa arteria. Datos, Blanco y Alvarez Drago.
EL DGO. 14 de Enero á las 5 p. m. e7

*CASA FLAMANTE — AVE*nida Bella Vista 2266. Base, 9.000 pesos. Edificio de 3 dormitorios, comedor, baño, cocina y w. c., galería material, cielos rasos yeso, pisos pino tea, patio mosaico, umbrales, mármoles, carpintería cedro, jardín y verja al frente, adoquinado pago, vereda mosaico. Casa que es una joya aparente para un novio. Condición de pago, mitad al contado y mitad á uno y dos años de plazo con interés corriente en plaza. Llave en mano. Visítese. Datos, Blanco Alvarez Drago.
EL DGO. 14 de Enero á las 5 p. m. e7

EN LA FLORESTA — CASA con mucho frente, calle Moreto 973 entre avenida Directorio y Remedios. Base pesos 2.800. Venta ad corpus. Edificio de 4 dormitorios, cocina y w. c., frente imitación piedra construida en cal y á la moderna en un barrio nuevo y que se transforma día á día. Tiene tranvía á un paso. Fijándose el plazo para escriturar el de 30 días. Datos, Blanco y Alvarez Drago.
EL DGO. 14 de Enero á las 3.30. e7

EN FLORES — CASITA chiche, Lautaro 1061. Base 3.000 pesos. A plazos. Mide 10 varas por 27 varas. Edificio de 2 dormitorios, cocina y w. c., cielos rasos, pisos pino de tea, patio mosaico, cercada. A pocas varas del bulevar Campana, con tranvía próximo á inaugurarse, negocio aparente para los de pequeño capital. Incluso de hipoteca, 1.500 pesos, á dos años, prorrogable por otro año más á contar desde Febrero 17 de 1911 al 10 o|o por trimestres adelantados. Desocupada. Datos, Blanco y Alvarez Drago.
EL DGO. 14 de Enero á las 4.30. e10

CUENCA ESQUINA MORON Magnífica esquina en 8 lotes. En 30 mensualidades, sin interés. Sin base. Después detalles.—Blanco y Alvarez Drago.
EL DGO. 4 de Febrero á las 5.30. e4

AVENIDA NAZCA y MORON soberbia esquina en 9 lotes. A 2 años de plazo. Con edificio. Después detalles. Planos y datos, Blanco y Alvarez Drago.
EL DGO. 4 de Febrero, á las 5 p. m.

BUENA CASA — LEIVA 4576 entre Iturri y Otero. Base 6.500 pesos. Mide 10 varas de frente por 51 varas de fondo. Edificio de 4 dormitorios, una pieza servicio, servicio, cocina y w. c., piso pino tea, patio mosaico, pozo semisurgente, cielos rasos yeso, galería. Está rodeada de avenidas, á 4 cuadras al Sur del bulevar Triunvirato, barrio todo edificado. Datos, Blanco y Alvarez Drago.
EL DGO. 14 de Enero á las 5.30. e7

*A PLAZOS — EN LA FLO*resta, dos magníficos terrenos, frente al bulevar Irigoyen y Cortina, entre Yerbal y vía del ferrocarril Oeste. Sin base. Superficie de 250 v. c. cada uno. Están sobre la estación Villa Luro y en situación que adelanta enormemente, á sólo 1 1|2 cuadras al Norte del bulevar Rivadavia, con tranvía y el bulevar Irigoyen será próximamente adoquinado por cuenta de la oficina de tierras del Oeste, lo que dará un impulso á ese barrio. Condición de pago, mitad al contado y mitad á un año de plazo sin interés. Datos, Blanco y Alvarez Drago.
EL DOMINGO 21 de Enero, á las 5 de la tarde. e14

EN FLORES — A 5 años DE plazo, casa moderna, Lobos 3354, entre Quirno y San Ramón. Base, 4.000 $. Mide 10 varas por 34v26. Edificio de tres dormitorios, cocina y w. c., galería, patio mosaico, cielos rasos de yeso, pisos pino tea, cercada de pared, construcción en cal á todo costo; barrio todo edificado. Condiciones de pago: pueden dejarse 5.000 $ en hipoteca á 5 años de plazo con 7 por ciento de interés anual, el excedente al contado. Datos, Blanco y Alvarez Drago.
EL DOMINGO 21 de Enero, á las 3.30 de la tarde. e14

EN FLORES — A PLAZOS —Amplio terreno, Remedios entre Avenida San Pedrito y Lafuente. Base, 7 $ v. c. Mide 10 varas de frente por 75 de fondo, cercado por lindas viviendas; tiene gas y agua corriente. A dos cuadras del tranvía y del bulevar Directorio, situación de luz eléctrica, barrio todo moderno. Condición de pago: mitad al contado y mitad á 6 meses con 7 por ciento de interés anual. Datos, Blanco y Alvarez Drago.
EL DOMINGO 21 de Enero, á las 4 de la tarde. e14

EN FLORES — CASA SIN terminarse, á todo costo, Avenida Directorio entre San Pedrito y Quirno. Base, $ 2.500. Mide 10 varas de frente por 68 varas de fondo. Edificio en cal de 4 dormitorios, techo de azotea, tirantes de hierro, revocada, dentro y fuera, galería; con poco dinero se termina. Reconoce una deuda de 6.300 pesos, á razón de 90 pesos por capital é interés amortizable, en 10 años, debiendo devolver lo pagado hasta la fecha al vendedor. Datos, Blanco y Alvarez Drago.
EL DOMINGO 21 de Enero, á las 4.30. e14

EN FLORES — A PLAZOS, Calle Dungeness 1762, entre Bella Vista y Trelles. Base, $ 7.500. Mide 10 por 36 varas. Edificio de sala con balcones, dos dormitorios, comedor, cuarto de baño, cocina y w. c., cielos rasos de yeso pisos pino de tea carpintería de cedro, celosías, pozo semisurgente, patio mosaico, umbrales de mármol. A pocas varas del tranvía y del adoquinado; es una casa sólida que vale la pena visitarla. Datos, Blanco y Alvarez Drago.
EL DOMINGO 21 de Enero, á las 5.30. e14

*EN SAN VICENTE — A PO*cas cuadras de la iglesia y municipalidad, con trenes á cada momento. El saldo de los 300 lotes. Base, $ 1.50 por mes el lote en 80 mensualidades sin interés. Lo que se gasta al mes en cigarrillos basta para comprar varios lotes, con tranvía eléctrico concedido. El recorrido se iluminará á luz eléctrica. Es proverbial en este, país que el que no compra tierra no se hace rico; compren en San Vicente y ganarán dinero. Condiciones de pago: dos mensualidades en el acto del remate, 2 por ciento de comisióny 2 mensualidades más al retirar el título provisional; á las 20 mensualidades escrituras definitivas por el escribano Hermida Márquez. Las mensualidades se abonarán del 1 al 10 de cada mes en nuestra casa central, Perú 165. Planos y más datos, Blanco y Alvarez Drago. Entre los compradores se sortearán dos lotes de la manzana A. Tenemos orden terminante de liquidar y venderemos á cualquier precio que exceda de la base.
EL SABADO 20 de Enero, á las 8 p. m. en nuestro local de ventas, Perú 165. e14

Juan Carlos Barros
Sarmiento 559

EN EL BRAGADO — COMO judicial, por división de condominio entre herederos mayores de edad. En el paraje más culminante de la localidad, calles San Martín, Belgrano y Conesa, á 100 metros de la plaza principal é iglesia, á 50 metros de la casa municipal, en medio de edificaciones modernas y próximo á la nueva estación en construcción del ferrocarril de trocha angosta. Una casa edificada en cal, compuesta de zaguán, sala, dos dormitorios, comedor, vestíbulo, cocina, dos piezas de servicio, techos de azotea, pozo, w. c., etc. Mide 13.80 metros de frente por 52.78 metros de fondo. Base, $ 4.500, pagadero su importe 1|4 parte al contado y el resto en cuotas iguales á 1, 2 y 3 años de plazo, con garantía hipotecaria y 6 por ciento de interés anual pagadero por semestres anticipados. Los terrenos contiguos divididos en trece lotes con superficies que varían de 276.08 á 527.91, en los que entran algunas construcciones y diversidad de árboles frutales de todas clases y jardines. Sin base, á tanto la vara y á pagar en 86 mensualidades, sin interés.
EL DOMINGO 14 de Enero, á las 4 de la tarde, en las mismas propiedades. Títulos perfectos. Posesión inmediata. Seña, 8 por ciento para la casa y para los terrenos tres mensualidades en el acto del remate y 3 mensualidades al firmar el boleto. Las mensualidades consecutivas se pagarán del 1 al 10 de cada mes en la escribanía de don Leonardo Kaiser, por ante quien se otorgarán las correspondientes escrituras. Comisión 2 por ciento á cargo del comprador. —Juan Carlos Barros, Sarmiento 559. e6

BELGRANO 1842, AL LADO del bulevar Entre Ríos. Muy buena casa-habitación, sólida y perfectamente bien tenida. Mide 8.70 varas por 60, tiene frente imitación piedra, sala, antesala, hall, comedor, cinco habitaciones, 3 cuartos para servicio, baño, cocina y dependencias, cielos rasos de yeso, pisos pino de tea, carpintería de cedro y tres patios de mosaico, Base, $ 58.000 m|n. pudiendo cargar el comprador con una hipoteca de $ 20.000 al 9 por ciento que reconoce la propiedad.
EL DOMINGO 21 de Enero, á las 5.30 de la tarde, en la misma. Títulos perfectos. Seña, 8 por ciento. Comisión, 2 por ciento. Informes, Sarmiento 559.—Juan Carlos Barros. e14

EN PALERMO. — GORRITI 1000, esquina Aráoz, edificio en cal, compuesto de negocio al frente con sus vidrieras y armazones, una pieza de material, 2 de madera, pisos pino de tea, carpintería de cedro, patio de mosaico, adoquinado y tranvía al frente, Mide 15.74 varas al NE., 13.07 varas al NO., 19.71 varas al SE. y 18 varas al SO. Renta, $ 110 mensuales. Base, $ 17.000 m|n.
EL DOMINGO 21 de Enero, á las 5 de la tarde. Seña 8 por ciento. Comisión, 2 por ciento. Títulos perfectos. Informes, Sarmiento 559.—Juan Carlos Barros. e14

Nicolás Manzo

DE LA CASA en TALLERES (F. C. S.), calle Emilio Mitre 33 casi esquina Pavón, adoquinada y con doble vía de tranvía y á una cuadra de la estación del ferrocarril, paraje inmejorable y completamente edificado. Tiene dos piezas grandes de material, una más chica, galería y demás oficinas, cercado de alambre tejido. Mide 8.66 por 40.71 metros ó sean 470 varas cuadradas. Base de venta definitiva, 4.000 $. Seña, 10 por ciento. Comisión, 2 por ciento á cuenta del comprador.
EL DOMINGO 14 de Enero, á las 5 de la tarde. La escritura se otorgará por el escribano Juan Carlos Esclapes, Avenida de Mayo 686. Datos, Uruguay 375, Buenos Aires. e8

DEL TERRENO ESQUINA en Talleres, calle París esquina Sin Nombre, á dos cuadras de la esquina Berlín al SE. Mide 9.53 metros de frente al NE. por 18.81 metros de fondo al SE. Este lote se vende sin base, ad corpus.
EL DOMINGO 14 de Enero, á las 4 de la tarde. Seña, 10 por ciento. Comisión, 2 por ciento. Escrituras por el escribano Escalópez, Avenida de Mayo 686. Datos, Uruguay 375, Buenos Aires. e8

Mariano Aran
A LARGOS PLAZOS
6 ESPLÉNDIDAS MANZANAS
EN VILLA ELISA

Parte del terreno que fué de Cabrera, lo más alto central y pintoresco de la aristocrática Villa Elisa, designadas con los números 53, 56, 69, 70, 75 y 76 cada una de 10.865 varas cuadradas, á pocas cuadras de la estación del ferrocarril, sobre la avenida principal del puebo y rodeadas de hermosas quintas entre otras las de los señores Cabrera, Castells, Ayerza, Solá, Médici, Waldorp, Diehl, Guerzi (antes Zambonini), Lavalle Argüello, doctor Belou, Viñas, gran palacio de Uriburu y donde están construyéndose 40 chalets que serán vendidos en breve. Base para las manzanas 53 y 56, á razón de 40 centavos la vara cuadrada y para las manzanas 69, 70, 75 y 76, á 30 centavos vara cuadrada. Se dará opción.

UNA MANZANA EN QUILMES

Designada con el número 360 de la Villa Luján, compuesta de 10.000 varas cuadradas, próxima á la hermosa playa del Río de la Plata, donde se construirá un gran balneario por los señores Florito Hermanos, quienes á la vez son concesionarios del tranvía eléctrico de la estación de Quilmes al referido balneario que pasará frente á la manzana en venta. Base 10 centavos la vara cuadrada al contado.

El Sábado 20 de Enero

A LAS 3 P. M.

En mi local de ventas en la capital federal, calle Perú 175. v20

V. Virginillo

BELLA VISTA Y AVENIDA San Martín, con tranvías 94, 86, 95 y 88 á un paso, propiedad moderna, con instalaciones de panadería, calle Trelles 2448 al 50 y Cucha-Cucha. Para renta, edificio de primera, consta de salón, zaguán, entrada para carros, 3 dormitorios y 3 cuartos para depósitos, una cuadra, de 8.20 por 21 metros, con un gran horno moderno, cuarto de baño y demás. Mide 10 por 55, caballeriza. Sin base, á largo plazo.
EL DOMINGO 21 de Enero, á las 4 de la tarde. Venta forzosa. Informes, San Martín 23 ó Giribone 9.—V. Virginillo. v15

Eduardo Montes y Cía.

REMATE-FERIA EN RAMOS Otero (F. C. S.), de haciendas generales.
EL MIERCOLES 24 de Enero, á la 1 de la tarde, segundo remate-feria. Después detalles completos. Por pedidos de local y anotación, dirigirse en Ramos Otero, á los señores Enrique Ramos Otero y Cía., y en Buenos Aires, á nuestra casa de remates, Lavalleja 267.—E. Montes y Cía. v16

Avila y Cía.

Suspendido por la huelga ferroviaria

*REMATE ANUAL DE CAR*neros en el Azul, F. C. S.
EL 14 de Enero de 1912.—Avila y Cía. v14

NUESTRO 244o. REMATE feria de haciendas generales, que debía verificarse el domingo 14 del corriente mes en el Azul, ha sido suspendido por motivo de la huelga ferroviaria, hasta el 29 del corriente mes.—Avila y Cía. v14

Manuel Castellar

EN LA MADRID, F. C. S. — 75 remate feria de haciendas.
EL DOMINGO 21 de Enero. Oportunamente detalles.—Manuel Castellar. v20en

55o. REMATE FERIA DE haciendas en mis instalaciones de Coronel Suárez.
EL SABADO 20 de Enero. Oportunamente detalles.—Manuel Castellar. en6

6.500 ANIMALES VACUNOS, muy buenos mestizos Durham, inclusive 1.700 novillos, de 1 á 4 años, hacienda toda marca sola; 20.000 animales lanares, mestizos Lincoln inclusive 3.000 capones, de 2 dientes arriba. Yeguarizo, reproductores, útiles, etc. Liquidación de los establecimientos San Juan, en Olavarría y El Porvenir en la estación Daireaux, F. C. S., propiedad de las señoras María M. A. de Boubee y Dominga Boubee de Guernier. Próximamente reaparecerá este aviso con la fecha y detalles de estas liquidaciones.—Manuel Castellar. v15

*EN EL AZUL — 1.000 NOVI*llos y vacas, gordos, para invernada y cría; 1.000 animales lanares; 40 acciones serie B, del Banco Comercial del Azul. 317 remate feria de haciendas en mis instalaciones.
EL LUNES 15 de Enero á la 1 del día, con los lotes á la vista, remataré las siguientes haciendas anotadas y demás que concurran ese día, á saber: 350 novillos mestizos 2 y 3 años, buen estado; 50 id id 2 años, gordos; 150 vacas gordas en lotes; 100 vaquillonas de 2 y 3 años, muy buena clase; 350 vacas y terneros, incluso lotes muy buenos; 1.000 capones y ovejas; 40 acciones del Banco Comercial serie B, números 0.531 al 0.550 y 0.571 al 0.590, con la base de $ 180 moneda nacional cada una. Seguramente habrá más hacienda. Condiciones de venta las de costumbre. Por informes ó avisos de consignación dirigirse á mis escritorios del Azul ó capital, 25 de Mayo 248.—Manuel Castellar. v14

Agustín S. Gamba y Cía.

CARRUAJES, CABALLOS Y guarniciones, etc., en nuestra casa, Belgrano 2644.
TODOS LOS MARTES Y VIERNES á las 2 de la tarde. Las consignaciones para remate se reciben todos los días hábiles hasta las 6 de la tarde y los días de remate hasta las 12 m. v31en.

Adolfo F. Paz

1.700 NOVILLOS Y VACAS 9.000 lanares Lincoln; 100 carneros Lincoln. En Coronel Vidal, (F. C. Sud). 80 remate feria.
EL DOMINGO 21 de Enero de 1912 á la 1 p. m. en mis instalaciones al pie de la estación venderé las haciendas indicadas de acuerdo con el siguiente

DETALLE

100 novillos mestizos Durham 3 y 4 años.
800 vacas mestizo Durham, incluso, 400 terneros.
150 vacas mestizo Durham gordas.
290 vaquillonas mestizas Durham, 2 años.
360 vaquillonas mestizas Durham, 1 año.
Toda esta hacienda es de una sola marca y en gran estado.
6.000 ovejas Lincoln, incluso 3.000 borregos al pie, en lotes.
3.000 ovejas Lincoln, gordas, para consumo é invernada, en lotes.
100 carneros Lincoln, á campo, en lotes.
Comisión 2 o|o al comprador y vendedor. Otras condiciones se estipularán en el acto del remate. Avenida de Mayo 686. v20

Eduardo Jolly

*FERIA RURAL EN GENE*ral Rodríguez, F. C. O. los días 5 y 20, invariablemente.
EL SABADO 20 de Enero, daré mi 135o. remate feria de haciendas generales en mi local de General Rodríguez. Oportunamente detalles. Pedidos de local é informes, dirigirse directamente á la feria ó á mi escritorio en Buenos Aires, 25 de Mayo 13. v15

Silva Rivière y Arrieu

EN CACHARI, F. C. S. — EL DOMINGO 28 de Enero, á la 1.30 de la tarde, en el local-feria de los señores Avila y Cía., venderemos:
700 novillos y vacas.
2000 capones y ovejas.
50 carneros Lincoln, haciendas que tenemos anotadas hasta la fecha.
Informes y pedidos de local, á nuestro escritorio, Sarmiento 459, Buenos Aires.—Silva, Rivière y Arrieu. v20

ADOLFO BULLRICH y Cía.

CASAS

*HERMOSA CASA-HABITA*ción en Palermo, General Soler No. 1640 entre las de Serrano y Thames. Con afirmado de granito. A cinco cuadras de la avenida Santa Fe y de la plaza Italia. Excelente barrio de familias. Mide 10 varas de frente al Norte por 34.67 varas en un costado y 35.30 en otro. Base, 30.000 pesos. Mitad al contado, una cuarta parte el 14 de Julio de 1912 y una cuarta parte el 14 de Enero de 1913, con pagarés hipotecarios y 7 o|o de interés anual.
EL DOMINGO 14 de Enero, á las 5 p. m., en la misma propiedad, cuya distribución es la siguiente: Frente imitación piedra, con gran balcón, zaguán de entrada con zócalo de mayólica y muros al óleo, cancel de cedro, vestíbulo con mampara de vidrios ingleses, sala, tres dormitorios, comedor con estufa de mármol, otro dormitorio, cuarto de baño, w. c., amplia cocina y dos cómodas piezas para servicio en altos. Dos patios el primero con galería, pisos de mosaico y pino tea, cielorrasos de yeso, puertas de pino, celosías de cedro, muros interiores empapelados, instalación de luz eléctrica, cañerías de agua corriente y desagüe, bomba á mano, etc. Puede visitarse de 8 a. m. á 7 p. m. Exigiremos 8 o|o á cuenta y 2 o|o de nuestra comisión. Informes, Florida 269 y 273.—Adolfo Bullrich y Cía. e7

CAMPOS

*LA FLORIDA, EN CORDO*ba. En el departamento General Roca 2705 hectáreas casi totalmente alfalfadas. A cuatro leguas de la estación Del Campillo y á siete y media leguas de Mackenna, ferrocarril al Pacífico. Establecimiento completo, alambrado, dividido en 15 potreros con casa-habitación principal, casa de mayordomo y de peones, galpones, bañadero etc. Tiene muy buena agua y cuenta con seis molinos. Aermotor con tanques australianos de 180.000 y 200.000 litros. Está alfalfado en un 85 por ciento, más ó menos de su extensión. Base, 175 $ la hectárea en las siguientes condiciones de pago: 1|2 al contado y el resto en 2 cuotas iguales á uno y dos años de plazo con garantía hipotecaria y 7 por ciento de interés anual, pagadero por semestres anticipados.
EL MARTES 23 de Enero á las 3 de la tarde, en nuestra casa, Florida 269 y 273. Para visitarlo conviene hacerlo por Mackenna, ferrocarril al Pacífico, dirigiéndose al señor Francisco Casella. Puede también visitarse por la estación Nicolás Bruzzone (F. C. P.), donde hallarán coches, dirigiéndose á cualquiera casa de comercio de esa localidad. El campo está libre de contrato y se entregará en seguida. Exigiremos el 8 por ciento á cuenta y el 2 por ciento de nuestra comisión. Planos en nuestra casa, Florida 269 y 273.—Adolfo Bullrich y Cía. e10

*EN LA MEJOR ZONA AGRI*cola.—En el Sur de Santa Fe, en el deslinde con la provincia de Buenos Aires. Rodeado de pueblos y estaciones, inmediata á los puertos de San Nicolás, Villa Constitución y Rosario. 5.796 hectáreas, 40 áreas y 62 contiáreas que forman el establecimiento La Porteña, en el departamento Constitución, sobre el arroyo del Medio. Distante 20 cuadras al SE. de la estación Paz, dos leguas al NE. de Alcorta, ambas del ferrocarril Rosario, tres leguas del pueblo y empalme Peyrano, cuatro de Santa Teresa, F. C. C. A., doce leguas de Villa Constitución y 15 y 13 respectivamente de los puertos de San Nicolás y Rosario. Venta en dos lotes de 3.100 y 2.696 hectáreas más ó menos cada uno, con la base uniforme de 300 pesos la hectárea, pagaderos al contado. Venta por disolución de sociedad de los señores Laplacette, Copello y Cía.
EL LUNES 29 de Enero, á las 3 de la tarde, en nuestra casa, Florida 269 y 273. Linda por el NO., con herederos de Amancio Alcorta; al SO., con Elvira Alcorta de Williams; al SE., con Samuel B. Hale Cía. Limtd: al NE. con herederos de Gritea, hoy varios. Se visita por Peyrano, donde hay toda clase de comodidades, dirigiéndose al señor Pedro Labeyría. Al comprador exigiremos 8 por ciento á cuenta y 2 por ciento de nuestra comisión. — Adolfo Bullrich y Cía. e12

ANIMALES - FERIAS

Transferido

*5.300 VACUNOS ALTA MES*tización Durham y 500 yeguarizos. Liquidación total de las haciendas existentes en el establecimiento La Juana, distante 8 cuadras de la estación De la Serna, F. C. P. ramal de Laboulaye á Villa Valeria. Venta por orden y cuenta de sus dueños señores Viera Hnos. Las haciendas, así la vacuna, cuya mestización viene realizándose desde hace más de 30 años, como la yeguariza, son en su mayor parte de una sola marca, proceden del reputado establecimiento La Colmena, en Mar del Plata y se encuentran en excelente estado de gordura.

DETALLE

800 novillos 3 y 4 años, tipo frigorífico y carne gorda y gordos.
1.250 novillos 2 años arriba id id id id en su mayor parte mochos.
520 novillos 1 año arriba, tipo frigorífico, carne gorda y gordos en su mayor parte mochos.
50 torunos.
25 toros padres de los rodeos (procedencia Unzué y Uthurralt).
670 vacas secas, carne gorda y gordas, buena clase para cría ó invernada.
660 vacas secas, 3 años, carne gorda y gordas, buena clase para cría ó invernada.
400 vacas 3 años incluso 200 terneros, muy buen estado.
800 vacas incluso 400 terneros muy buen estado.
320 vaquillonas 1 año arriba muy buenas para cría.

YEGUARIZO

190 yeguas mestizas percheronas y tiro liviano (algunas con cría.)
62 potrancas mestizas percherón y tiro liviano de 1 á 2 años ariba.
72 potros mestizos percherones de 1 á 4 años.
47 piezas manada criolla (muy buenos).
34 padrillos mestizos percherones.
10 padrillos criollos.
60 caballos de silla.
25 mulas de trabajo.
La venta se efectuará
EL . . . . á la 1 p. m., en el puesto denominado La Juanita, con las haciendas á la vista y clasificadas en lotes.
Los interesados que vayan desde esta capital tienen tren la víspera á las 6.35 p. m. de Retiro Este, F. C. P. Terminado el remate correrá un tren especial hasta Laboulaye, á fin de alcanzar el nocturno á Buenos Aires. Cada pasajero deberá viajar con su correspondiente boleto. Nuestra comisión del 4 o|o es á cargo de los compradores.—Adolfo Bullrich y Cía. v16

Transferido

*2.000 VACUNOS POLLED-*Angus, gran clase y 5.000 lanares Lincoln definido. — Liquidación de todas las haciendas existentes en el establecimiento La Devona, distante 1 1|2 leguas de la ciudad del Azul. Venta por cuenta y orden de la sucesión de don Juan L. Baker. Tanto la hacienda vacuna, que es de una sola marca, como la lanar, son de alta mestización y gran clase. En las 2.000 cabezas vacunas están incluidos 300 novillos, 500 vaquillonas y 30 toros y en las 5.000 lanares, el plantel puro de origen, 500 capones y 80 carneros.
EL . . . . á las 2 de la tarde, en el mismo establecimiento, con las haciendas á la vista y clasificadas en lotes. Mayores informes en nuestra casa, Florida 269 y 273, ó á nuestro representante en Azul, señor Luis Lier. Nuestra comisión del 4 por ciento es á cargo de los compradores.—Adolfo Bullrich y Cía. v15en.

*9.300 VACUNOS ALTA mes*tización Durham una sola marca.—Liquidación total de las haciendas existentes en el establecimiento Isla Verde, distante 15 cuadras de la estación Isla Verde, F. C. C. A., ramal de Firmat á Río IV. Venta por orden y cuenta de los señores Engelbert Hardt y Cía. Hacienda vacuna de gran clase y estado, incluso 2.700 novillos de 2 y 3 años, 1.450 vacas secas, 3.121 con cría, 1.900 vaquillonas, bueyes y torunos; yeguarizo de tiro y silla (130 piezas) y 10 mulas de trabajo.
EL SABADO 3 de Febrero, á las 11 a. m. en el mismo establecimiento, con las haciendas á la vista y clasificadas en lotes, después de un almuerzo campestre. Oportunamente detalles completos de las haciendas y horario de trenes.—Adolfo Bullrich y Cía. e6

Transferido para el 21

FERIA EN LA BELEN Y Las Barrancas—100 toros Durham puros por cruza y 150 carneros Lincoln puros de pedigree, procedentes de la cabaña La Belén y Las Barrancas, en Lezama, F. C. S., propiedad del señor Manuel J. Cobo.
EL DOMINGO 21 de Enero á las 12 m., en las instalaciones de la misma cabaña, sobre la estación. Oportunamente catálogos con detalles completos. — Adolfo Bullrich y Cía. e12

*REMATE FERIA EN CHAS*comús.—25o. remate-feria de haciendas generales en las instalaciones de la Sociedad Rural de Chascomús (F. C. S.)
EL SABADO 20 de Enero, á las 12 m. Por pedidos de local y otros informes, á nuestro representante en Chascomús, señor Guillermo Mc. Innes ó á nuestra casa, Florida 269 y 273. Oportunamente detalles de las haciendas en venta.—Adolfo Bullrich y Cía. e6

Transferido

*FERIA en HUINCA RENAN*có, F. C. P., 14o. remate-feria de haciendas generales en Huinca Renancó (F. C. P.) provincia de Córdoba.
EL . . . . á las 12 m., en las instalaciones sobre la estación. Por pedidos de local y otros informes, á nuestro representante en Huinca Renancó, señor Leopoldo Casenave, ó á nuestra casa central, Florida 269 y 273.—Adolfo Bullrich y Cía. v17

*5.000 VACUNOS 18.000 LA*nares y 200 yeguarizos. 2o. remate de la liquidación total de las haciendas existentes en el establecimiento Las Saladas, estación Inés Indart (F. C. P.), partido del Salto, propiedad de la sucesión de Dorrego. Hacienda vacuna buen mestizo Durham y buen estado, incluso 1.200 novillos de 1 á 2 años y 1.000 vaquillonas; la lanar Lincoln y Rambouillet y buen estado, incluso 1.500 capones Lincoln y Rambouillet, yeguarizo de tiro liviano y pesado (Shire y Clydesdale), incluso 2 manadas muleras.
EL VIERNES 19 de Enero, á las 12 m., sobre la estación Inés Indart (F. C. P.), ramal de Rawson á Arribeños, después de un almuerzo campestre, con las haciendas á la vista y debidamente clasificadas en lotes. El día del remate correrá un tren especial de Rawson á Inés Indart á la hora y condiciones que detallaremos oportunamente.—Adolfo Bullrich y Cía. d31

9.600 VACUNOS INCLUSO 7.100 novillos tipo frigorífico, 450 lanares Oxford, Down y Lincoln y 350 yeguarizos incluso caballos de tiro y silla. Liquidación total de las haciendas existentes en el establecimiento Alfaland, distante 2 1|2 leguas de la estación Modestino Pizarro, F. C. P., ramal de Villa Valeria á Justo Daract.
EL MARTES 23 de Enero, á las 11 a. m. en el mismo establecimiento, con las haciendas á la vista y clasificadas en lotes. Nota importante: Al día siguiente miércoles 24 de Enero, á las 9 a. m., venderemos las haciendas existentes en el establecimiento Los Césares, distante 3 1|2 leguas del establecimiento Alfaland y cuyo aviso hallarán los interesados á continuación. Próximamente detalles completos y horario de trenes.—Adolfo Bullrich y Cía. d31

REMATES EN EL AZUL — 5o. remate feria de haciendas generales en la ciudad del Azul, F. C. S.
EL LUNES 22 de Enero, á las 12 m., en las instalaciones de la Sociedad Rural. Por pedidos de local y otros informes á nuestro representante en esa localidad señor Luis Lier, ó á nuestra casa, Florida 269 y 273, Buenos Aires.—Adolfo Bullrich y Cía. v21

5.100 VACUNOS INCLUSO 3.700 novillos tipo frigorífico y 78 yeguarizos incluso caballos de tiro y silla. Liquidación de todas las haciendas existentes en el establecimiento Los Césares, distante una legua de la estación y pueblo Justo Daract (F. C. P.)
EL MIERCOLES 24 de Enero, á las 9 a. m. en el mismo establecimiento, con las haciendas á la vista y clasificadas en lotes, después de haberse verificado la liquidación de las haciendas del establecimiento Alfaland, distante 3 1|2 leguas de este establecimiento y cuyo remate tendrá lugar el día martes 23 de Enero. El aviso respectivo lo hallarán los interesados en este mismo diario. Oportunamente detalles completos.—Adolfo Bullrich y Cía. d31

2850 NOVILLOS Y VACAS alta mestización Durham, en Guerrero, F. C. S. — Liquidación total de las haciendas existentes en el establecimiento San Miguel, en Guerrero, F. C. S., propiedad del señor Tomás Torres Agüero. Venta por arrendamiento del campo. Son 1.950 novillos y vacas, toda hacienda tambera, de una sola marca, muy buen mestizo Durham y muy buen estado. Se rematarán
EL VIERNES 25 de Enero, á las 12 m. en el mismo establecimiento, después de un almuerzo campestre, con las haciendas á la vista y debidamente clasificadas. El mismo día y en el mismo establecimiento, remataremos 700 novillos de 2 á 4 años y 200 vaquillonas, todo buen mestizo Durham. Oportunamente detalles completos.—Adolfo Bullrich y Cía. e6

LINCOLN, SHROPSHIRE Y galgos.—13 borregos Lincoln y 10 Shropshire, puros de pedigree y 8 perros galgos, procedentes de la cabaña La Celia, en Navarro, de los señores Raúl Etcheverry y Cía., se rematarán
EL LUNES 22 de Enero, á las 2.30 de la tarde, en nuestra casa, San Martín 254. Se hallarán en exhibición desde el 18 del corriente. Oportunamente catálogos. — Adolfo Bullrich y Cía. e14

Ayarragaray, Schindler Gowland

Consignatarios de frutos, cereales y ganado, 741 Corrientes 741, Buenos Aires

Suspendido hasta nuevo aviso debido á la huelga ferroviaria.

v14

*JUDICIAL — EN JEPPE*ner, F. C. S. 1.527 vacunos; 48 yeguarizos; 424 lanares. Por orden del señor juez de primera instancia, doctor Tomás Juárez Celman y como pertenecientes á la sucesión del doctor Alberto Bunge, Liquidación de las renombradas haciendas de los establecimientos de campo El Paraíso y Altamirano del partido de Brandsen.
EL DOMINGO 14 de Enero de 1912 á las 12 m. después de un almuerzo campestre procederemos á vender sin base y al mejor postor, en el establecimiento El Paraíso, distante una legua de la estación Jeppener, F. C. Sud, las haciendas de los establecimientos arriba mencionados de acuerdo con el siguiente detalle.

HACIENDA VACUNA

789 vacas de tambo, Durham, especiales, 1 marca con 789 terneros al pie.
270 novillos de 1 y 1|2 años tamberos, una marca.
152 novillos de 3 años, gran clase.
300 novillos de 2 años, gran clase.
7 toros Durham, de la cabaña.
8 toros de campo.

HACIENDA YEGUARIZA

1 padrillo tiro pesado á campo.
2 potros tiro pesado.
8 yeguas tiro pesado.
34 caballos de tiro y silla.

HACIENDA LANAR

104 ovejas Lincoln de plantel.
320 ovejas Lincoln gordas.

VEHICULOS, MAQUINARIAS, UTILES

5 carros lecheros con guarniciones.
1 carro volcador con guarniciones.
1 desnatadora.
50 tarros para lecheros, baldes, queseras y diversos útiles para tambo.
Las ventas serán al contado abonando el comprador el 4 o|o de nuestra comisión por la hacienda vacuna y lanar, y el 6 o|o por los yeguarizos, reproductores vehículos, etc., etc. Por más datos á la secretaría del doctor Juan C. Fox, tribunales, 6o. piso, capital federal ó en nuestro escritorio. En la estación Jeppener habrá carruajes para conducir los compradores al remate. Horario de trenes: Salida de Constitución á las 6.45 a. m. pudiendo regresar el mismo día á las 4.02 y 5.29 p. m. d22

A. R. Navarro y Cía.

*AMPLIACION DEL PUE*blo "La Colina" calle en medio y frente mismo á la estación del F. C. S. línea de Buenos Aires á Bahía Blanca, partido de General La Madrid, venderemos: 2.200 hectáreas de fertilísimas tierras vírgenes, de las mejores del partido, especiales para ganadería y agricultura, siendo también inmejorables para alfalfa, con riquísimas aguas de 1 1|2 á 3 metros, divididos en solares, quintas y chacras, con grandes facilidades de pago.
EL DIA DOMINGO 11 de Febrero de 1912 en el mismo pueblo La Colina, hotel del señor Izaguirre, procederemos á la venta al mejor postor y de acuerdo á los planos aprobados por el superior gobierno de la provincia, por cuenta y orden de su dueño, señor Enrique Santamarina, de los solares, quintas y chacras, quedan frente mismo á la estación del F. C. S. del mismo nombre y se extiende sobre la parte más rica de tierras de esta feraz región, cuya justa fama las determina como una de las mejores del Sur de la provincia de Buenos Aires. Venta absolutamente liberal y á largos plazos. Los que deseen revisar el campo deberán dirigirse á nuestro representante en La Colina, señor Manuel Balestena, quien facilitará todos los medios para hacerlo. Nuestra comisión de 3 o|o es á cargo de los señores compradores y tanto en los solares como quintas y chacras deberá abonarse en el acto de la venta. Oportunamente detalles y mientras tanto pedirlos á nuestros escritorios en La Colina y en Buenos Aires, Sarmiento 487, 2o. piso. d27

53o. REMATE FERIA EN Pergamino, F. C. C. A.
EL MIERCOLES 17 de Enero de 1912 á las 2 p. m. en nuestras instalaciones "La Amelia" venderemos:
2000 Novillos y vacas 2000.
35 Yeguarizos 35.

DETALLE:

100 Novillos 3 años, mestizos Durham, gordos especiales.
150 Vacas mestizas Durham gordas.
50 Bueyes mestizos Durham gordos.
100 Vaquillonas mestizas Durham gordas.
250 Novillos 3 y 4 años mestizos Durham muy buena clase y gran estado.
250 Novillos mestizos Durham 1 y 2 años, buena clase y estado.
100 Novillos 2 años, mestizos Durham, muy buena clase y estado.
250 Novillos mestizos Durham 2 y 3 años, gran clase y estado.
200 Novillos mestizos Durham, 2 años, buena clase y estado.
200 Vacas secas gran clase y estado.
200 Vacas al corte, mestizas Durham (100 vacas y 100 terneros).
100 Vacas mestizas Durham, buen estado de invernada.
50 Vaquillonas mestizas Durham buen estado de invernada.
27 Yeguas liviano.
7 Crías hijas de padrillo de pedigrée "Revenent".
1 Padrillo de carrera de pedigrée de carrera "Revenent".
Seguramente habrá mayor número de hacienda que publicaremos oportunamente. Comisión 2 o|o al comprador y 2 o|o al vendedor en vacuno y 3 o|o á cada parte en yeguarizos y reproductores. Por más datos, dirigirse á nuestros escritorios en Pergamino y Buenos Aires, Sarmiento 487, piso segundo.—A. R. Navarro y Cía. e12

Croharé, Sourrouille y Cía.

Sucesores de B. Alchourrón y Hnos.

HOY HOY

á las 7.10 de la mañana, los interesados á este remate deberán tomar el tren diurno que sale de Constitución directamente á Balcarce, donde deberán pernoctar. Al día siguiente á las 6 de la mañana, saldrán los carruajes de la cochería del señor Víctor Martínez, quien por módico precio conducirá á la concurrencia al remate, regresando una vez terminado á Balcarce. v14

5.000 VACUNOS DURHAM, marca sola del establecimiento, incluso 1.200 novillos 1 1|2 á 3 1|2 años y 1.000 vacas de vientre, carne gorda y gordas; 12.000 lanares Lincoln, incluso 2.700 capones 4 y 6 dientes, mitad listos para frigorífico; 150 yeguas, potros y caballos. Liquidación obligada por haberse arrendado el campo para agricultura de las haciendas, útiles y enseres existentes en el establecimiento Los Cinco Cerros, de Udaondo, á 30 cuadras de Bosch, F. C. S., partido de Balcarce.
EL LUNES 15 de Enero de 1912, á las 12 m., remataremos, en el mismo establecimiento, por cuenta y orden de sus dueños, señores Antuñano Hnos., las citadas haciendas después de un almuerzo campestre.

VACUNOS

Buen mestizo Durham, todo marca sola del establecimiento.
450 novillos 3 1|2 años, carne gorda.
400 novillos 2 1|2 años, carne gorda.
350 novillos 1 1|2 años, carne gorda.
2000 vacas, incluso
1000 terneros, muy buen estado (en lotes).
1000 vacas secas, carne gorda y gordas.
450 vaquillonas 2 1|2 años.
350 vaquillonas 1 1|2 años.
29 toros colorados Durham, puros por cruza.

LANAR

1200 capones 4 y 6 dientes, listos para frigorífico.
1500 capones 4 dientes, muy buen estado.
9300 ovejas al corte, en siete majadas.

YEGUARIZOS

25 caballos de silla (en dos tropillas).
45 potros 3 á 4 años, mestizos pesado, muy gordos.
20 potrancas 2 años, mestizas, pesado, gordas.
20 yeguas secas mestizas pesado, gordas (muy buenas para arar).
25 yeguas al corte, mestizas pesado,
1 padrillo oscuro pesado.
Utiles y enseres, que estarán á la vista. Hay una gran cantidad de ellos.
NOTAS — Las haciendas se venderán en lotes. — Seña, el 10 por ciento. — Comisión, 4 por ciento. En yeguarizos, reproductores, útiles y enseres 6 por ciento, á cargo del comprador. Por datos y detalles completos á nuestra casa, Reconquista 432, Buenos Aires.—Croharé Sourrouille y Cía. v14

SANTIAGO DEL ESTERO 1312, entre San Juan y Cochabamba. Una buena casa-habitación, 10 vs. por 40, á poca distancia de Constitución. Consta de sala, 5 dormitorios, comedor, 2 piezas de madera, cocina, w. c., etc., pisos pino tea, cielos rasos de yeso, 2 patios, pisos de mosaico y baldosas. Base $ 32.500 m|n.
EL LUNES 22 de Enero de 1912, á las 3 p. m. remataremos por cuenta y orden de sus dueños, en nuestra casa, Reconquista 432 esta valiosa propiedad. Seña 8 o|o. Comisión 2 o|o. Se visita de 4 á 6 p. m.—Croharé Sourrouille y Cía. e9

400 NOVILLOS Y VACAS — 51o. remate féria en Ranchos, F. C. S.
EL SABADO 20 de Enero de 1912. Pedidos de local al señor A. E. Pierri en Ranchos ó á nuestra casa, Reconquista 432. Buenos Aires—Croharé Sourrouille y Cía. e9

Grippo y Bollón

HOY - DOMINGO - HOY

EN NUESTRA CASA

3149 BRASIL 3151

15 POTROS TIRO PESADO buenos mestizos Clydesdale, procedentes del establecimiento Aldecoa, del señor J. M. Imaz. 1p

22 ESPLENDIDAS YEGUAS Clydesdale, tiro pesado, puras por cruzamiento de gran cuerpo, todas de 4 años de edad, procedentes del establecimiento El Moro, de los señores Augusto W. Pieres é hijos. 1p

15 POTROS TIRO LIVIANO Hackney y carrera, procedentes del establecimiento La Suiza, del señor José Soldati. 1p

32 CABALLOS Y YEGUAS tiro liviano, mansos de tiro y silla, buenos como para carruajes, procedentes del establecimiento El Moro, de los señores Augusto W. Pieres é hijos. 1p

21 YEGUAS GORDAS DE buen cuerpo, buenas para pisadero. Varios caballos de tiro y silla, carros, guarniciones, etc. 1p

Cardoner y Sarracino

*52 REMATE FERIA EN LO*bos, F. C. S de haciendas en general.
EL DOMINGO 14 de Enero de 1912, á la 1 p. m. en nuestras propias instalaciones venderemos: 1.500 novillos y vacas. Recomendándoles especialmente los muy buenos lotes de novillos y novillitos, por su gran clase y estado, habiendo varios lotes de una marca. Por más datos ó pedidos de locales á nuestro escritorio en Lobos, U. T. 15. e10

Enrique Caldwell & Cía.
BALCARCE 362

*REMATE SEMANAL en nues*tro local
LOS JUEVES á las 2 de la tarde. Caballos de tiro y silla, carruajes, guarniciones, automóviles, etc. perm.

Tasso y Cía.

EN SAN MIGUEL, F. C. P.— 11 remate feria de haciendas generales en nuestras instalaciones.
EL DOMINGO 14 de Enero á las 2 p. m. Por pedidos de local é informes, en San Miguel, F. C. P. ó á nuestro escritorio, Reconquista 268. Tasso y Cía. e11

A. G. de la Vega é Hijo

EN CHACABUCO, F. C. P. —Queda postergado nuestro remate del domingo 14 de Eenro para el día 28, á causa de la huelga de los ferrocarriles.
En nuestro local LA FERIA, en Lanús. HOY DOMINGO 14. Venderemos potros pesado y liviano, marcas de Pedro N. Carreras y Del Carril. 1p

Rivero y Viale

*650 VACUNOS, 500 LANA*res.
EL MARTES 16 de Enero efectuaremos nuestro 203o. remate-feria con las haciendas consignadas cuyo detalle es el siguiente: 270 novillos de 2 y 3 años, 200 vacas gordas, 60 vacas con 60 terneros, 70 vacunos al corte, 200 ovejas gordas, 300 capones y borregos gordos, 12 cerdos capones gordos, 20 yeguas y caballos y demás haciendas que se nos remitan hasta el día del remate. Por datos y pedidos de catálogos dirigirse á nuestros escritorios en Saladillo F. C. S. y en Bs. Aires, San Martín 22. e14

Bernardo M. Calderón

(Sucesor de Mario M. Calderón)

GRAN LIQUIDACION DE toda la hacienda vacuna, lanar y yeguariza del renombrado establecimiento Santa María, propiedad de la señora Emma B. de López Bazán, distante tres leguas del pueblo de Suipacha (F. C. O.). Venta forzosa por arrendamiento del campo, el que remataré
EL DOMINGO 28 de Enero, á las 2 de la tarde, en el hotel Nogués, en la ciudad de Mercedes (Buenos Aires).
1050 vacunos Durham.
400 lanares.
220 yeguarizos.

*CAMPO — ARRENDAMIEN*to de 3.850 hectáreas, que forman parte del establecimiento Santa María, de la señora Emma B. de López Bazán, en Suipacha, F. C. O. Campo riquísimo tanto para agricultura como para ganadería, situado en la zona central del Oeste, á 3 leguas de la estación Suipacha (F. C. O.), á una legua de la estación Almeira, F. C. Midland y á 2 y 1|2 horas de la capital. Está dividido en 22 potreros perfectamente alambrados con 300 cuadras alfalfadas y el resto del campo sumamente refinado.
EL DOMINGO 28 de Enero, á las 2 de la tarde, en el hotel Nogués, en la ciudad de Mercedes (Bs. As.), procederé á rematar en pequeñas y grandes fracciones con opción, el arrendamiento de este riquísimo campo, para ganadería, tambos y agricultura. El término de los contratos es por 3 años, pudiendo á su vencimiento prolongarse el plazo de mútuo conpenio, pago por semestres anticipados, reservándose la propietaria el derecho de exigir garantía, si lo creyera conveniente. El campo puede visitarse todos los días, dirigiéndose los interesados al mismo establecimiento, donde les proporcionarán todas las comodidades necesarias para revisarlo. Exigiré 8 por ciento de seña y 2 por ciento de comisión sobre el total del arrendamiento. Solicítense planos á mis escritorios en Chivilcoy, Moreno 48, representante señor Bartolomé H. Barbieri y en Buenos Aires, B. Mitre 1791. d31

LANUS & Cía.

Martillero: Ignacio Zubillaga

2.000 novillos, vacas y vaquillonas

mestizas Durham, venderemos en nuestro amplio local de General Rodríguez, (F. C. O.)

El Miércoles 17 de Enero

á la 1 de la tarde.

DETALLE

100 vacas Durham de pedigrée, excelente origen, y servidas por toros de alto precio.
300 vaquillonas alta mestización Durham, de tres años, procedentes del establecimiento "La Barrancosa", de la señora Dolores de la Serna de Anasagasti.
250 novillos mestizos Durham, 3 años, tipo frigorífico, de carne gorda.
1.000 novillos mestizos Durham de 1 y 2 años, tipo frigorífico, en muy buen estado.
300 terneros mestizos de tambo.
150 vacas especiales y gordas.
Pedidos de local ó informes, á nuestro escritorio, Bmé. Mitre 544. U. T. 2420 (Avenida) ó en General Rodríguez á nuestro socio señor E. L. Manny. U. T. 17 (Rodríguez).—Lanús y Cía. v15

TATTERSALL

J. M. de Yriondo y Cía.

REMATE SEMANAL — EN nuestra casa, San Martín 153.
LOS MIERCOLES á las 2 de la tarde: caballos de tiro y silla, carruajes, guarniciones, automóviles, etc., y animales de raza. perm.

Nazar y Hernández

EN LUJAN — EL LUNES 15 de Enero, daremos el 95o. remate-feria en nuestras instalaciones ubicadas frente á la estación. Por órdenes ó pedidos de local, á Cangallo 666. U. T. 474 (Avenida) ó á nuestro representante en Luján, señor Enrique Yániz. e6

EN LUJAN—EL LUNES 15 del corriente á la 1,30 daremos el 95 remate feria en nuestras instalaciones ubicadas frente á la estación, con los siguientes lotes:
100 novillos de 2 á 3 años muy buen estado, 150 novillitos y terneros, 50 vacas especiales, 100 id gordas, 100 id consumo, 80 vaquillonas, 20 bueyes gordos. Si llegan los trenes de haciendas habrá mayor número de animales. Yeguas potros y demás animales que se sirvan consignarnos hasta el momento del remate. Por órdenes ó pedidos de local á Cangallo 666. U. T. 474, Avenida ó á nuestro representante en Luján, señor Enrique Yániz. e14

Adolfo F. Gómez

Sucesor de Gómez y Faucheux

*TAPALQUE — EL MIERCO*les 17 de Enero á las 2.30 p. m. en mis instalaciones daré el 74 remate feria con 400 novillos y vacas y 1.000 lanares. Por carteles detalles.—A. F. Gómez. v16

Elichagaray y Moyano

EL 19 DE ENERO DE 1912— 6o. remate feria en General Belgrano. U. T. 32. v15

Armando Collinet

*LIQUIDACION DE LAS HA*ciendas del establecimiento La Pepa, partido de Olavarría.
7000 animales vacunos mestizos Durham.
20.000 animales lanares mestizos Lincoln.
250 yeguarizos.
EL DOMINGO 14 de Enero, en el mismo establecimiento á las 12.30 p. m. después de un almuerzo criollo, venderé las haciendas del establecimiento La Pepa, por cuenta y orden de su dueña, doña Josefa I. de Eyherabide, con las haciendas á la vista, en lotes y con opción, como mejor convenga á la venta, cuyo detalle en parte es como sigue:

VACUNOS

900 novillos de 2 y 3 años.
1700 novillitos y vaquillonas de año y año y medio.
700 vaquillonas de 2 1|2 años.
1600 vacas secas, habiendo lotes de gordo.
900 vacas con cría.
14 bueyes de trabajo.

LANAR

2200 capones de 2 y 4 dientes.
17.500 ovejas de cría al corte.

YEGUARIZOS

250 potros, yeguas y caballos.
Casi toda la hacienda vacuna es de una sola marca, hallándose tanto la hacienda vacuna como la lanar en buen estado y es de buena clase, mucha mestización. Carruajes: el día del remate á las 6 a. m. partirán carruajes de mi escritorio que por módico precio conducirán y retornarán á los señores interesados. Trenes: Los señores interesados que concurran de la capital federal y estaciones intermedias deben de tomar el tren que parte de la estación Constitución á las 9.30 p. m. del día 13 y los de Bahía Blanca, vía Pringles y vía La Madrid, los que parten de aquella ciudad á las 6.30 p. m. y 12 m. respectivamente del día 13. Comisión, 4 por ciento en el vacuno y lanar y 6 por ciento en el yeguarizo á cargo del comprador.
Por informes, en Buenos Aires, al señor Santiago Machiavello, Rivadavia núm. 717 ó al martillero en Olavarría.—Armando Collinet. e6

MONES CAZON Y OLAVARRIA

Gran remate feria
En MONES CAZON

Cía. Gral. F. C. C. en la Prov. de Bs. As.

El Dgo. 14 de Enero de 1912

A las 2 p. m. en nuestras instalaciones, venderemos:
1 000 novillos 3 años para invernadada, muy buena clase y muy adelantados.
1 000 novillos 2 años.
1 500 vacas y vaquillonas al corte Durham muy bueno.
300 yeguarizos entrando en este número caballos de trabajo y potros.
3.000 lanares mestizos Lincoln.
Los compradores pueden salir el sábado á las 9.30 de la noche de la estación Buenos Aires y regresar el domingo por el nocturno de la estación Albariño, F. C. O. para lo que tendrán coches á su disposición en Mones Cazón.
Comisión 2 o|o al comprador é igual al vendedor.
Informes en nuestro escritorio, Florida 32, Buenos Aires ó en Mones Cazón.—Mones Cazón y Olavarría.

RISSO & PATRON Cía

CASA FUNDADA EN 1879

537—B. MITRE—537

HOY

CASAS

Hora	Ubicación	Base $ m/n.
5.30	Calle Armonía número 2466	22.000
5.—	Calle Constitución 3402 al 08, esquina Liniers	18.500
5.30	Calle Provincias Unidas 3202 al 08 esquina Portela	18.000
4.—	Calle Conde núm. 1620	15.000
3.—	Artes y Oficios 739	14.000
4.—	Calle Sarmiento (antes Cuyo) 4667 y 69	12.500
3.—	Calle Drumon 352, "Adrogué"	9.000
3.30	5 propiedades en Adrogué. España esquina Francia, cada una	6.000
5.30	Calle García del Río núm. 2521	4.500

TERRENOS

Hora	Ubicación	Base $ m/n.
5.—	Calle Baradero entre Convención y Directorio. (2 lotes)	10.— v. c.
3.—	Calle 3 de Febrero entre Esteco y Aguilar	Sin base
4.30	Calle Amenábar esquina Nuñez	Sin base
5.—	Calle Republiquetas y Conesa	Sin base
5.30	Calle Avenida Provincias Unidas y Portela	Sin base

Risso - Patrón & Cía.

CASAS

PROPIEDAD BIEN EDIFICADA. Armonía 2466 entre Matheu y Alberti. Es un barrio donde los adelantos se aprecian diariamente dado el movimiento que le imprimen las avenidas que la circundan, Caseros y Brasil. Base pesos 22.000. Mide 9.23x73.10 v. Su edificio sólidamente construido consta de sala, 3 dormitorios, gran comedor que cuadra sus patios, otro dormitorio, pieza servicio, cocina, una pieza madera, patios mosaicos, pisos pino tea, agua corriente, fondo con árboles, adoquinado pago y eléctrico al frente. Más datos Bmé. Mitre 537.—RISSO PATRON y Cía.
EL DGO. 14 de Enero á las 5 y 30. e7

CASA MODERNA PARA NEGOCIO y familia, Constitución 3402 al 3408 esquina Liniers. A 100 mts. de la Av. San Juan que es una arteria comercial de gran movimiento con multitud de construcciones de lujo. Base, $ 18.500. Reconoce una hipoteca de $ 7.000 que se podrá pagar en 5 años. Su edificio sólidamente construido, consta de frente imitación piedra, gran salón para negocio de 150 v. c. con 4 vidrieras con celosías metálicas, escalera de cedro que conduce á una gran sala con terraza en los altos, pieza servicio, baño, w. c., carpintería de cedro, gas, etc. Da pesos 170 de alquiler con contrato á 1 año.
EL DGO. 14 de Enero á las 5. e7

PROPIEDAD moderna! Artes y Oficios 739, entre Méjico y Avenida Independencia. Posición magnífica, por sus edificaciones, pavimentos, y su proximidad á las avenidas Belgrano, San Juan, La Plata y al lado de la de Independencia. Base, $ 14.000. A plazos. Mide 9.70 por 30. Su edificio construido con materiales de primer orden consta de sala con frente imitación piedra, balcones con celosías, vestíbulo, 3 dormitorios, baño, cocina, pileta de lavar, excusado y terreno preparado para jardín, construida en cal, cielos rasos de yeso, pisos de pino tea, carpintería de cedro con banderolas, mármoles, mayólicas, mosaicos, todo en perfecto estado, por tratarse de un edificio nuevo, adoquinado y tranvía al frente. Más datos, B. Mitre 537.—RISSO-PATRON & Cía.
EL DGO. 14 de Enero, á las 3. e8

CASA ESPACIOSA — CUYO hoy Sarmiento 4667 y 69. A pocos metros de las avenidas Corrientes, Chubut y Río de Janeiro, con eléctricos en todas direcciones. Base, $ 12.500. A plazos. Mide 10 por 40. Su edificio consta de sala, 3 dormitorios, comedor que cuadra sus patios y demás comodidades, carpintería de cedro, mosaicos, sótanos, bonito frente, adoquinado y vereda de piedra. Más datos, B. Mitre 537.—RISSO-PATRON & Cía.
EL DGO. 14 de Enero, á las 4. e8

HOY · HOY

En Adrogué

: 5 Casas Flamantes :

Base $ 6000 c. u.

A plazos ó con cédulas

600 varas cuadradas. 5 piezas, baño, jardines, etc. España esquina Francia.

Risso-Patrón & Cía.

5 PROPIEDADES MODERNAS! En Adrogué F. C. S. España esq. Francia. En el punto más pintoresco de este aristocrático pueblo, reconocido como el de veraneo obligado de la gente pudiente acostumbrada á vivir con comodidad y confort. Base $ 6.000 cada una. Debiendo el comprador abonar la mitad al contado ó cargar con las cédulas que le asignará el Banco Hipotecario Nacional. Miden 10x50 c/u. Sus edificios constan de sala con jardín al frente, 2 dormitorios, comedor, pieza de servicio, baño con revestimiento y w. c., cocina, cielos rasos de yeso, pisos de tea, galería sostenida por columnas de hierro en toda la extensión del edificio, mosaicos, luz eléctrica, aguas corrientes, huerta con frutales, etc. La venta se realizará sobre las mismas. Más datos, Bmé. Mitre 537.—RISSO PATRON y Cía.
EL DGO. 14 de Enero á las 3 y 30. e7

CASA DE NEGOCIO, QUE produce buena renta, avenida Provincias Unidas 3202 y 8 esquina Portela. Base 18.000 pesos incluso 8.500 cédulas argentinas á más se deja la mitad á 1 año de plazo con el interés corriente en plaza. Mide 11 vs. por 30 y su edificio en cal hecho á todo costo cuenta con salón de negocio con sótano, puertas y cortinas metálicas piso de mosaicos, 2 salas á la calle, 1 dormitorio, baño, cocina y w. c., cielos rasos de yeso decorados, pisos de pino de tea, carpintería y celosías de cedro, patios de mosaicos, gas, aguas corrientes, luz eléctrica y demás detalles que se podrán apreciar visitándose. Su posición se recomienda por sí sola, dista 2 cuadras de la avenida Rivadavia, en su frente tiene tranvía de doble vía y es un barrio todo edificado y de inmenso porvenir. Renta 200 pesos. Visítese. Datos, B. Mitre 537 ó Rivadavia 6842.—RISSO PATRON y Cía.
EL DGO. 14 de Enero á las 5 1/2. e7

*BONITA CASA EN EL BA*rrio de los Palacios y próximo á la estación del F. C. Rosario, calle Conde 1620. Base 15.000 $ mitad al contado y 1/2 á un año de plazo, interés 8 o/o anual. Mide 10x37.50. Su edificio sólido y bien construido consta de jardín al frente, sala, 3 dormitorios, comedor que cuadra sus patios, baño, cocina, pieza de servicio, sótano, pileta de lavar, gallinero y un galponcito, galería con cielos rasos yeso, piso pino tea, mosaico, pozo semisurgente con molino y depósito, etc. Como ubicación es de lo mejor, está situada en la parte de más porvenir y de más valorización, sus edificios modernos y lujosos que la rodean y la proximidad á la estación del F. C. hacen que esté sea un barrio aristocrático donde la tierra se valoriza constantemente. Más datos, B. Mitre 537 ó Cabildo 2020.
EL DOMINGO 14 de Enero á las 4. e7

PROPIEDAD BIEN SITUADA En Adrogué. Calle Drumón 352, entre Bouchard y Plaza Brown. A media cuadra de la iglesia, municipalidad, consejo escolar y Plaza Brown, lo que equivale decir en el punto más central y más importante de este pueblo, hoy por hoy de veraneo obligado de la gente de dinero. Base $ 9.000. Reconoce una hipoteca de 4.000 $, que podrá pagarse en 10 años. Mide 17 por 43. Su edificio construido con buenos materiales, consta de sala con balcones y celosías, 3 dormitorios, baño, pieza de servicio, cocina, vestíbulo y galería de cristales de 9 metros por 3.40 metros, cielos rasos pintados, pisos pino de tea, luz eléctrica, aguas corrientes y pozo semisurgente, patios mosaicos, etc. Sobre la misma propiedad. Más datos, B. Mitre 537.—RISSO PATRON y Cía.
EL DGO. 14 de Enero, á las 3. e9

PRECIOSA CASA EN BELGRANO, García del Río, 2521. Base 4.500 $. 1/3 parte al contado, 1/3 á un año y 1/3 á 18 meses interés 7 o/o anual. Su edificio consta de jardín al frente, 2 habitaciones principales, cocina, etc. Renta 45 pesos mensuales. Dista solamente 100 metros de la avenida Cabildo con doble vía de eléctrico. Barrio de mucho adelanto. Más datos á B. Mitre 537 ó Cabildo 2020.—RISSO PATRON y Cía.
EL DOMINGO 14 de Enero á las 5 1/2. e7

CASA CHICHE EN FLORES. Convención 1591 casi esquina Malvinas. Base 11.000 $, su edificio hecho con buenos materiales se compone de sala con balcones, 3 dormitorios, 2 en altos, cocina y w. c., carpintería y celosías de cedro, pisos de tea, cielorrasos de yeso, galería de mosaicos, jardín y demás detalles de una buena casa habitación. Dista 100 mts. de la avenida Provincias Unidas con doble vía de tranvías y 3 cuadras de Rivadavia y en la esquina hay adoquinado. Datos, B. Mitre 537.—RISSO PATRON y Cía.
EL DGO. 21 de Enero á las 5. e14

*CASA EN FLORESTA, CO*ronel Falcón 2635 entre Baradero y Ensenada. Base 11.000 $. Mide 10 vs. por 55 más ó menos, su edificio se compone de 3 piezas, cuarto de baño, cocina y w. c., cielorrasos de yeso, nuevos, empapelados, galería, patio de mosaicos, aguas corrientes, árboles frutales, etc. Dista solo 200 mts. de la estación del F. C. O. y 100 de la avenida Rivadavia, con tranvías. Nota: Al mismo tiempo se venderá un juego de dormitorio. Datos, B. Mitre 537.—RISSO PATRON y Cía.
EL DGO. 21 de Enero á las 4 1/2. e14

BONITA VIVIENDA! Av. Warnes 73 entre Frías y Lavalleja. Sobre el Parque Centenario, y al lado de la avenida Chubut. Posición magnífica por sus nuevas edificaciones, pavimentos, numerosas vías de comunicaciones para todos los puntos de la capital y por la proximidad á las avenidas Río de Janeiro, Triunvirato y Chubut. Base $ 17.000. A plazos. Mide 10x38.80. Su edificio construido con buenos materiales consta de 5 habitaciones inclusive el comedor que cuadra sus patios, baño con w. c. completo, cocina, escusado, pieza servicio, galerías de material, marquesinas, cielorrasos de yeso, pisos pino tea, puertas y celosías de cedro, umbrales de mármol, mosaicos, gas, pozo semisurgente, amplia vereda de mosaico, adoquinado pago, arboleda y eléctricos al frente. Más datos, Bmé. Mitre 537.—RISSO PATRON y Cía.
EL DGO. 21 de Enero á las 3. e14

PROPIEDAD DE NEGOCIO y familia, en Floresta, calle Bernáldes número 1731, entre Indio y Miranda, á 100 metros de la Av. Segurola (adoquinada) á igual distancia del bulevar Jonte, con tranvías proyectado. Base, $ 10.000 $, incluso 52 mensualidades de 17 $. Mide 10v.x23.65 y su edificio se compone de salón de negocio, ocupado por una camisería, donde están sus instalaciones, sótano, vestíbulo, 3 dormitorios 1 en altos, cuarto de baño, cocina y w. c., cielos rasos de yeso, pisos de tea, mosaicos, terraza, pozo con bomba y depósito de 1.000 litros, gas acetileno, con cañerías en toda la casa, etc. Datos, B. Mitre 537.—RISSO PATRON Y Cía.
EL DGO. 21 de Enero á las 3 1/2. e14

CASA COMODA! Venezuela 3451 entre Liniers y Maza. Es barrio de grandes adelantos y donde la edificación moderna aumenta día á día, situada en el centro de las avenidas Belgrano, Boedo é Independencia, con pavimentos, cloacas, gas, aguas corrientes y tranvías para todas direcciones de la ciudad. Base $ 20.000. Mide 10x50. Su edificio construido con buenos materiales consta de 9 habitaciones, inclusive sala, baño, cocina, w. c. y demás dependencias. Más datos, Bmé. Mitre 537. —RISSO PATRON y Cía.
EL DGO. 21 de Enero á las 4 y 30. e14

*LINDO TERRENO, ACEVE*do entre Padilla y Murillo, Barrio de grandes adelantos, donde la propiedad se valoriza diariamente, en el centro de las dos. Warnes, Chubut y Triunvirato. Mide 10x50. Sin base. Más detalles, B. Mitre 537.—RISSO PATRON Y Cía.
EL DGO. 21 de Enero á las 3.30. e14

TERRENOS

EN LAS BARRANCAS DE Belgrano. Magnífico terreno de dimensiones especiales, Sin base, 3 de Febrero entre Esteco y Aguilar, Mide 10x63. Barrio de palacios. Dista solamente 100 metros de la avenida Cabildo con dobles vías de eléctricos y está situado en la parte más valiosa de este aristocrático faubourg. La edificación moderna y lujosa que se construye en ese paraje hacen de él un sitio de inmenso porvenir y de una rápida valorización. Más datos á B. Mitre 537 ó Cabildo 2020.—RISSO PATRON y Cía.
EL DOMINGO 14 de Enero á las 3.

ESQUINA Y 2 LOTES EN Flores, Achával esq. Convención, y Achával entre Convención y Directorio. Sin base, á plazos, de dimensiones ideales y cercado de alambre. Después detalles.—RISSO PATRON y Cía.
EL DGO. 21 de Enero á las 5 1/2. e7

*2 BIEN UBICADOS TERRE*nos en Floresta, Baradero entre Convención y Directorio. Base 10 $ v. c. A plazos. Sus dimensiones son codiciadas, puesto que mide uno 10x29 y el otro 10x42.56. Están situados en un paraje sumamente aristocrático, que goza de grandes comodidades y progresa continuamente. Distan solo pocos pasos de la gran Av. Provincias Unidas (adoq.) con doble vía de eléctricos y al lado mismo del importante Colegio del Estado. Más datos en B. Mitre 537 ó Rivadavia 6842.—RISSO PATRON y Cía.
EL DGO. 14 de Enero, á las 5. e8

*2 TERRENOS BIEN SITUA*da. En Belgrano. Sin base. Amenabar casi esquina Núñez. Miden 12x19.60 cada uno. Terrenos tan bien situados y de estas dimensiones muy pocas veces salen á la venta. La edificación moderna y lujosa que los rodean hacen que ese paraje sea de mucho porvenir y de una valorización rápida. La avenida Cabildo dista solamente 200 metros Más datos B. Mitre 537 ó Cabildo 2020.—RISSO PATRON y Cía.
EL DOMINGO 14 de Enero á las 4 1/2. e7

*LINDA ESQUINA en BEL*grano, Repúbliquetas y Conesa. Sin base. Mide 9.23x30. Su ubicación especial y la edificación moderna que día á día se levanta en esos parajes y la proximidad á la avenida Cabildo y Cramer con eléctricos hacen que esta sea de mucho porvenir y de una valorización rápida. Más datos, B. Mitre 537 ó Cabildo 2020.—RISSO PATRON y Cía.
EL DOMINGO 14 de Enero á las 5. e7

*EN RAMALLO. — 30 TERRE*nos, á 35 metros de la Plaza principal, próximos á la iglesia, juzgado de paz, colegios, municipalidad, policía y mercado. Es sitio de importantes edificios, ocupados por fuertes casas de comercio y particulares. Están ubicados en las manzanas 57 y 45 del plano municipal. Base $ 218 el lote, de 437 v. c. y $ 250 el de 500 v. c. Se presenta esta única oportunidad para hacerse propietario con poco dinero en un paraje excepcional. Hay que aprovecharla. El remate tendrá lugar en el hotel Mora, de Ramallo.—RISSO-PATRON y Cía.
EL DGO. 21 de Enero, á las 2. e9

103 LOTES EN FLORESTA, en 100 mensualidades. Unica fracción dentro de la capital y en un barrio enteramente poblado y de gran porvenir, que sale á la venta en condiciones tan ventajosas. Base 5 $ por mes cada lote. Están á 2 cuadras de la gran Av. Chicago, que es adoquinada, en la cual existen importantes casas de comercio, 4 del tranvía eléctrico y de la portada principal de los Nuevos Mataderos. Dan frente á las calles San Pedro, Merlo, Lobos, Monte, Guaminí, Montiel, Bariloche y á la gran Avenida Alberdi (antes Campana), que es por donde el tranvía Anglo Argentino extenderá sus líneas hasta el mercado de la Tablada, lo que permitirá comunicarse directamente por sólo 10 centavos de costo hasta la plaza de Mayo. Son terrenos de indiscutible porvenir en virtud de la gran cantidad de establecimientos industriales que existen en las inmediaciones, como así mismo por las distintas líneas de ferrocarriles que van á converger á las inmediaciones del gran terreno adquirido por la municipalidad para mercado de hacienda. Este mercado queda á pocos metros de los terrenos en venta. Condiciones de venta: 2 mensualidades en el acto del remate y 2 o/o de comisión, 2 al retirar la libreta, y títulos ante los escribanos Lozano y Viglino, una vez abonadas 12 mensualidades, dentro de los 2 meses se les dará títulos absolutamente gratis. El día del remate saldrán tranvías gratis de la plaza de Mayo (frente á la casa de gobierno) por la línea de San Juan y de Caseros y Rioja frente al Parque Patricios. Los tranvías llevarán distintivos y podrán tomarse durante el trayecto. Datos y planos, B. Mitre 537. — RISSO PATRON Y Cía.
EL DGO. 4 de Febrero, á las 5.30. e13

JUDICIAL!

Campo flor en Quilmes

56 hectáreas 24 áreas 65 centiáreas

BASE, $ 640 la HECTAREA

Dista 20 minutos de la capital y 2 leguas de la estación Gutiérrez. Es conocido como de la sucesión de la señora Juana María Lavalle de Rodríguez.

EN NUESTRO SALON DE VENTAS

El Sábado 20 de Enero, á las 4

RISSO PATRON & Cía. 1p

ESPLENDIDA ESQUINA en Floresta. Avenida Provincias Unidas y Portela. Sin base y á tanto la vara. Mide 20 vs. por 30, en su frente cuenta con tranvía de doble vía y adoquinado pago. Es barrio totalmente edificado y sus dimensiones se prestan para edificar una regia casa de familia, de comercio ó de lo contrario para subdividirse en 2 lotes. Datos B. Mitre 537 ó Rivadavia 6842.—RISSO PATRON y Cía.
EL DGO. 14 de Enero á las 5 1/2. e7

ESPLENDIDA ESQUINA en Flores. Convención esq. Achával. Base 15 $ v. c.: sus dimensiones son ideales, puesto que mide 12.09 vs. por 32.71 en un costado y 20 vs. en el otro, lo que da una superficie de 310.70 v. c. Su ubicación es de primer orden, es un barrio todo edificado, á pocos metros del adoquinado y de las avenidas Rivadavia y Pcias. Unidas, con tranvías eléctricos. Condiciones de venta: mitad al contado y 1/2 á 6 y 12 meses con pagarés hipotecarios, sin interés. Planos y datos B. Mitre 537.—RISSO PATRON Y Cía.
EL DGO. 21 de Enero á las 5 1/2. e14

ENTRE ESTACION VILLA Devoto, Lynch y Sáenz Peña, 4 espléndidos lotes. Base $ 1.50 v. c., que se pagan en 30 meses y el excedente al contado. Miden 10x32.70 cada uno. Dan frente á la calle Benito Juárez, entre Allende y José Cubas. Distan solamente 300 metros del tranvía eléctrico 88, y están rodeados de una edificación compacta y moderna. Más datos, B. Mitre 537.—RISSO PATRON Y Cía.
EL DGO. 28 de Enero, á las 5. e14

DOS LOTES EN FLORES, calle Achával, entre Convención y Directorio. Base, 10 $ v. c. Sus superficies varían de 312 á 355 v. c. Es un paraje de gran porvenir, todo edificado y donde la propiedad da muy buena renta. La corta distancia que hay á la Av. Rivadavia, Pcias. Unidas y Río IV, todas con tranvía, hacen que este barrio tome un valor día á día incalculable. Condiciones de venta: 1/2 al contado y 1/2 á 6 y 12 con pagaré hipotecario sin interés. Las escrituras serán otorgadas por el escribano que se indicará. Datos, B. Mitre 537.—RISSO PATRON Y Cía.
EL DGO. 21 de Enero á las 5 1/2. e14

En RAMALLO!

A legua y media de la estación y dos del pueblo.

746 hectáreas de campo

divididas en 20 chacras

de 31 á 104 hectáreas cada una.

Base, $ 350 la hectárea á largos plazos

Es tierra de superior calidad y apta para toda clase de cultivo. En el hotel Mora, en Ramallo.

El Domingo 21 de Enero, á las 2

RISSO PATRON & Cía. 1p

CAMPOS

En CHACABUCO, O SEA la reputada región agrícola y ganadera de la provincia de Buenos Aires. 238 hectáreas, 97 áreas y 46 centiáreas, de campo flor, situado á 25 cuadras al Sur de la estación O'Higgins, 4 leguas de Chacabuco y 5 de Junín. Base $ 300 la hectárea. Sus linderos son: por el NE. y SE., con Carmen Michel de Pizzagalli; por el NO., la sucesión Juan Vázquez Díaz, y por el SO., con el río Salado. El campo está dividido en dos potreros, existiendo en uno de ellos un molino y tanque de 100.000 litros de capacidad que surte á ambos potreros. Alambrados de primer orden, postes de quebracho colorado á 8 hilos, 7 lisos y uno de púa. En su costado NO., pasa el camino real que une á Lincoln con O'Higgins circunstancia que permite una subdivisión ventajosa y un espléndido negocio de especulación. Sus poblaciones se componen de un edificio de material con 4 habitaciones, 3 bajas y una alta, techos de azotea, galpón, cocina, etc. Reconoce una hipoteca de 90.000 francos á 3 años de plazo, con el 5 o/o de interés anual, con la que podrá cargar el comprador. Sus pastos son tiernos y abundantes y sus aguas riquísimas se encuentran á 4 y 5 metros de profundidad. Para visitarlo pueden dirigirse á la estación O'Higgins, casa del señor Pablo Michel, que queda á pocas cuadras de la estación, quien facilitará toda clase de informes y medios para trasladarse al campo. Más datos y planos, B. Mitre 537, que es donde tendrá lugar el remate.—RISSO PATRON y Cía.
EL JUEVES 25 de Enero á las 4 p. m. e8

JUDICIAL! ... por el Sudeste con doña Florencia Lavalle de Gómez y don Manuel S. Lavalle; con una longitud de 1237 metros y 99 centímetros, y por el Sudoeste con doña Francisca S. de Lavalle, en longitud de 454 metros y 12 centímetros. Este campo se conoce una hipoteca á favor del Banco Hipotecario Nacional por la suma de 11.600 pesos moneda nacional en cédulas argentinas y los títulos se encuentran en la sucursal de dicho Banco en la ciudad de La Plata, calle 51 entre 5 y 6. El campo está alambrado por sus 4 costados. La venta es ordenada por el señor Juez de primera instancia en lo civil de esta capital, doctor N. González del Solar, como perteneciente á la sucesión de doña Juana María Lavalle de Rodríguez, que tramita por la secretaría á cargo del doctor Alberto C. Odcrizo. Por orden del mismo juzgado, el que resulte comprador deberá entregar el 4 por ciento de seña y el 2 por ciento de nuestra comisión á su cargo. La venta se efectuará en nuestro salón de ventas en esta ciudad, calle Bartolomé Mitre 537.—RISSO-PATRON y Cía.
EL SABADO 20 de Enero, á las 4. e6

NOTA — En todas las ventas, exigiremos del comprador el 8 o/o de seña y el 2 o/o de comisión, (sin excepción).
RISSO-PATRON & Cía.

*EN RAMALLO, 746 HECTA*reas, 9 áreas y 52 centiáreas de campo flor, dividido en 20 chacras con superficies que varían desde 31 á 104 hectáreas. Dista 1 y 1/2 leguas de la estación y 2 1/2 del pueblo. Base, $ 350 la hectárea. Es tierra alta de superior calidad y apta para cualquier clase de cultivo. En todas sus fracciones existe agua rica y abundante á poca profundidad. En el lote número 7, existe una casa de material compuesta de gran comedor, 3 dormitorios, cuarto de baño con piso y pared revestida de mosaico, cocinas, w. c., aguas corrientes, cielos rasos y pisos de pino tea, vestíbulo y corredor embaldosado, molino con tanque de 5.000 litros, habitaciones independientes para peones, cocinas con económica, w. c., cocheras, un galpón de 10 por 26 metros, paredes y techos de cinc, jardín y 11 hectáreas alfalfadas. Forma de pago: Mitad al contado, 25 o/o á un año y 25 o/o á dos años con pagaré hipotecario y 7 o/o de interés anual. Las escrituras de los lotes 1 al 10, las extenderá el escribano señor Eduardo Vila, y del 11 al 20 el escribano señor Juan Withe de San Nicolás. El remate se efectuará en el hotel Mora de Ramallo. Planos y datos, B. Mitre 537.—RISSO PATRON y Cía.
EL DIA 21 de Enero, á las 2. e6

JUDICIAL — RICO CAMPO en Quilmes, Provincia de Buenos Aires, á dos leguas de la estación Gutiérrez del ferrocarril del Sud y á 20 minutos de esta capital, ideal para casa-quinta, estanzuela, granja, tambo ó explotaciones análogas ó subdividirlo en lotes. Contiene 4 cuadras de alfalfa, es alto y de pastos finísimos. Se compone de 56 hectáreas, 24 áreas y 65 centiáreas, tasado á 960 pesos moneda nacional la hectárea, siendo la base de venta las dos terceras partes de su tasación, ó sea 640 pesos la hectárea, cuyas dimensiones y linderos son: por el costado Noroeste mide 1289 metros 58 centímetros, lindando con doña Celina Lavalle de Bouduene, por el Noreste mide 457 metros 17 centímetros, lindando con don Alfredo Lavalle;

A. Lobeto

HOY HOY

EN CASEROS, F. C. P. — 4 espléndidos lotes en la manzana 64 B. formando esquina, cercados y con una casita de material recientemente construída, situados á 4 cuadras de la estación y en medio de edificado.
HOY DOMINGO 14 de Enero, á las 4 de la tarde, sobre los mismos terrenos. Por orden de los herederos de don Cayetano Framiñán, sin base. Condiciones: seña á satisfacción y comisión el 2 por ciento en el acto del remate y el resto al firmar la escritura dentro de los 15 días subsiguientes, ante el escribano don Vicente Etcheverry, Avenida de Mayo 651. Más datos y planos, Rial Hnos., Villa Lynch ó en mi escritorio, Alsina 487, Buenos Aires. e19

JUAN DANERI

641—Lavalle 641

CASA ALMAGRO 1285, A muy pocos metros de la Av. Córdoba, con tranvías á todo destino. Se compone de sala, 4 dormitorios, comedor y oficinas, carpintería de cedro, mosaico, cielos rasos de yeso, semisurgente, adoquinado pago. El terreno mide 10 por 35 varas.
EL DOMINGO 21 de Enero á las 4 1/2 en la misma, con base de 19.000 $. Títulos perfectos. Seña 8 o/o. Comisión 2 o/o. Más datos, Lavalle 641.—Juan Daneri. e14

*CASA SAPALERI 1633, pró*xima á las grandes avenidas Dungeness, Añasco y San Martín, con tranvías á todo destino. Se compone de 4 piezas, cocina, cielos rasos de yeso, mosaico. El terreno mide 10 por 55 varas, con adoquinado pago.
EL DOMINGO 21 de Enero á las 5 1/2, en la misma, con base de 5.000 $, en 42 mensualidades, á $ 101 con 51 centavos c/u., el resto al contado. Seña 8 o/o. Comisión 2 por ciento. Más datos, Lavalle 641.—Juan Daneri. e14

EN CHACABUCO

CAMPO FLOR

238 hectáreas 97 áreas 46 centiáreas

BASE $ 300 LA HECTAREA

incluso 90.000 francos en hipoteca. Dista 25 cuadras de la estación O'Higgins, 4 leguas de Chacabuco y 5 de Junín. Es una de las regiones más ricas de la provincia de Buenos Aires.

EN NUESTRO SALON DE VENTAS

El 25 de Enero á las 4

Risso Patrón & Cía. 1p

G. G. Grosso

*MAR DEL PLATA—EL RE*mate único. 355 lotes, que componen la chacra 8, circundada por las avenidas Independencia y Rioja, calles Matheu y bulevar del Sur. Con 500.000 ladrillos gratis. En 40 meses. Después detalles.
EL DOMINGO 11 de Febrero. En los mismos. Planos y detalles Bolívar 173 al 77 Buenos Aires y en mi sucursal en Mar del Plata, San Martín 2452.—G. G. Grosso. e16

EN MAR DEL PLATA, 11 hermosos lotes en la chacra 90, manzana 1 (hoy 13). Dando frente á las calles Jujuy, Matheu, España y 25. En las chacras 137, 158, 162, 163 y 176, remataré varias fracciones de tierra, divididas en 1/4 de manzana. Después detalles.
EL VIERNES 2 de Febrero, á las 4 p. m. en el hall de mi escritorio en Mar del Plata, calle San Martín 2452. Pidan planos, 173, Bolívar 177.—G. G. Grosso. e14

*EN LA CHACARITA, 17 es*pléndidos lotes. En 40, 60 y 80 mensualidades. Dan frente á la avenida Chorroarín y calles Avalos, Moriote, Baunes, Bucarelli, Campillo y Quirós. Completamente rodeados por las líneas de tranvías Lacroze, números 88, 95 y 94 del Anglo Argentino.
EL DOMINGO 21 de Enero á las 4 p. m., sobre los mismos. Condiciones de venta: base la deuda que reconoce cada lote, pagadera en las mensualidades que indica la planilla demostrativa inserta en los planos, sin interés. Títulos perfectos. Seña 8 por ciento. Comisión 2 o/o. Más informes y planos. 173 Bolívar 177.—G. G. Grosso. e14

PROPIEDAD HOLMBERG 1415, entre Alvarez Thomas y Avenida Los Incas. 10x17.86 varas. Consta de dos piezas de 3.80 por 4.30 mts. amplia cocina, w. c., cielos rasos de yeso, piso pino tea, galería, patio de mosaicos, pozo de bomba, celosía, etc. El tranvía No. 96 al frente; puede visitarse. Base, $ 4.000.
EL DOMINGO 21 de Enero á las 6 p. m. en la misma. Seña 8 o/o. Comisión 2 o/o. Más datos ó informes, 173 Bolívar 177.—G. G. Grosso. e14

CASA CALLE CAMPILLO 2765. Consta de dos piezas, cocina, cuarto de baño, comedor, pozo semisurgente, w. c., patio de mosaicos, cielorrasos de yeso. Base 5.000 $ á plazos.
EL DOMINGO 21 de Enero á las 4.30 en la misma. El excedente de la base al contado y el resto en una hipoteca con el 9 o/o de interés. Más datos é informes 173 Bolívar 177.—G. G. Grosso. e14

3 CASAS en LA PATERNAL porte al contado y el resto en 200 mensualidades. Calles Jonte 1571 y Cucha Cucha 2760 y 2767, próximas á la gran avenida San Martín. Detalles: casa Jonte 1571: comedor, dos piezas, cocina, cuarto de baño, w. c., altillo, pozo semisurgente. Terreno de metros: 8.66 de frente; 22.30 por un costado, 20 por el otro y 7 en su contrafrente. Base 4.000 $, los que se abonarán en el acto de escriturarse y el resto en seis anualidades con el 8 o/o de interés. Casa Cucha Cucha 2765: comedor, tres piezas, cocina, pieza de servicio, cuarto de baño, pileta de lavar, molino con pozo semisurgente. Terreno de metros: 8.66 de frente por 27.30 de fondo. Base, $ 10.000 $, hipoteca otorgada por La Edificadora, pagadera en 200 meses, de $ 97.29 cada una. Al contado, el excedente de la base. Casa Cucha Cucha 2767: comedor, tres piezas, cuarto de baño, cocina, pieza de servicio, w. c., pileta de lavar. Terreno de metros: 8.50 de frente, 7.00 en su contrafrente, 33.20 de fondo. Base, 10.000 $, hipoteca otorgada por La Edificadora, pagadera en 200 mensualidades de $ 97.29 cada una. Al contado, el excedente de la base. Todas han sido construidas en cal, empleándose carpintería de cedro, mosaicos buenos, mármoles, cielos rasos de yeso. Se entregarán inmediatamente.
EL DOMINGO 21 de Enero á las 5.30 p. m., sobre las mismas. Seña 8 o/o. Comisión 2 o/o. Datos é informes, 173 Bolívar 177. —G. G. Grosso. e14

Luis Collini

9 CASAS EN 120 MESES, sin interés. Larrazábal esquina Chascomús, á tres cuadras, justas antes de llegar á los Nuevos Mataderos, la primera con adoquinado, alumbrado eléctrico y tranvía, á tres cuadras, ó sea en la esquina de Provincias Unidas y Larrazábal. Todos estos son adelantos positivos y no promesas de un futuro que nunca llega. Jamás se ha presentado á la venta un blok de casas verdadero monumento, tan bien situadas, tan bien construídas y tan elegantes, habiéndose empleado en ellas materiales de primer orden, todas preparadas para seguir de altos, con su correspondiente tirantería de acero, bovedillas y techos de azotea. Siendo la calle Larrazábal desde Provincias Unidas hasta los Nuevos Mataderos el paraje del mayor tránsito local, cada casa que tiene la ventaja de tener una lindera á la calle, con su puerta de entrada, puede ser habilitada para cualquier industria ó comercio, ó casa habitación, haciéndose uno propietario con un desembolso mensual no mayor de un alquiler, con la gran ventaja de quedar propietario, definitivo á los 120 meses sin sacrificio alguno. Esta es la verdadera caja de ahorros. Una visita previa dejará constancia positiva de este gran negocio.
EL DOMINGO 21 de Enero, á las 5 p. m. procederé á vender las nueve casas en la ubicación descripta, en la siguiente forma: Casa Larrazábal 1690, con gran salón para negocio, dormitorio, dependencias, adoquinado, vereda pago. Base, $ 80 por mes. Larrazábal esquina Chascomús 5799, gran salón, dormitorio, sótano, dependencias, adoquinado, vereda pago. Base, $ 120 por mes. Seis casas con frente á Chascomús, 5781, 5773, 5767, 5759, 5753, 5747, compuestas cada una de sala, dormitorio, cocina, w. c. Base, $ 40 por mes. Casa Chascomús 5741, inmenso salón y patio. Base, $ 75 por mes. Hay agua corriente en abundancia que procede de un gran tanque proveedor allí instalado, que llena todas las necesidades. Condiciones de venta: tres mensualidades en el acto del remate y 2 o/o de comisión, otras dos mensualidades al retirar el título provisional en el término de 15 días. Escrituras definitivas á las 30 mensualidades pagas por el escribano señor Santiago Vincente, Florida 230. Para visitar ese soberbio blok de casas, el tranvía 42 de plaza de Mayo de combinación con el 48, que sale de Provincias Unidas y Pedernera en Flores y deja en la esquina Provincias Unidas y Larrazábal por 10 centavos; de allí se camina tres cuadras al Sur. Soliciten mayores datos, Lavalle 1512, personalmente ó teléfono 1597 (Libertad), ó por correo.—Luis Collini. v21

Pádula y Crisci

Remates Compra-Venta Hipotecas — Belgrano 1724, Bs. As.

EN 80 MENSUALIDADES — Diez lotes sobre Nuevos Mataderos, según planos. Sobre el bulevar que divide la capital federal con la provincia. Terrenos altos. Escrituras definitivas. Posesión inmediata.
EL SABADO 20 de Enero, á las 8 de la noche, en nuestro escritorio, Belgrano 1724. Base de venta, 5 pesos por mes el lote, en 80 meses, sin interés. Sin más desembolso que tres mensualidades en el acto del remate, en garantía de la operación y 2 por ciento de nuestra comisión. Acto continuo y en nuestro mismo local, Belgrano 1724, remataremos una cantidad de muebles y útiles de café bar, por lo que den al mejor postor. Comisión, 10 por ciento.—Pádula y Crisci, Belgrano 1724. e14v19

*VALIOSO TERRENO — MU*cho fondo, dimensiones excepcionales para los amantes de la holgura. 10 por 57.75 varas, calle Thames entre Martínez Rosa y Muñecas. A una cuadra del gran bulevar Warnes. Grandes facilidades de pago.
EL DOMINGO 21 de Enero, á las 3.30 de la tarde. Sobre la misma propiedad. Base regalada, 20 pesos la vara cuadrada para vender por cualquier oferta que exceda de la base. Adoquinado pago. Forma de pago: 25 por ciento al contado, 25 por ciento á seis meses, 25 por á 12 meses y 25 por ciento á 18 meses, con garantía hipotecaria definitiva. Posesión inmediata. Seña, 8 por ciento. Comisión, 2 por ciento.—Pádula y Crisci, Belgrano 1724. e14v20

LO REALMENTE HERMOSO —De grande, de seguro porvenir. Esquina á cuatro calles. Frentes á la avenida Warnes y á la calle Bravard. Angulo á Lavalleja y Ferrari. Media cuadra del gran bulevar Chubut y Parque Centenario. Son 352 varas cuadradas. Sobre el mismo terreno.
EL DOMINGO 21 de Enero, á las 4.30 de la tarde. Base de venta, 35 $ la vara. Tiene una deuda de pesos 1.700. Escritura definitiva. Posesión inmediata. Seña, 8 por ciento. Comisión, 2 por ciento.—Pádula y Crisci, Belgrano 1724. e14 v20

ESQUINA EN FLORESTA — A una cuadra de Provincias Unidas. Esquina White y Zelada. Dividida en dos lotes de 300 y 300 varas próximamente. Base, $ 8 la vara. Resuelto. Mitad al contado y mitad á seis y doce meses, con garantía hipotecaria y 8 por ciento de interés.
EL DOMINGO 21 de Enero, á las 5.30 de la tarde, sobre la misma propiedad. Escritura definitiva. Posesión inmediata. Seña, 8 por ciento. Comisión, 2 por ciento.—Pádula y Crisci, Belgrano 1724. e14 v20

Williams & Giménez

*EN SAN MARTIN — MOBI*liario que adorna la casa quinta del señor J. O. Anderson, ubicada calle Moreno 145, esquina Sarmiento (3 cuadras de la estación), compuesta de sala, un rico piano, sillas y sillones fantasía, vitrina, mesitas, columnas, pedestales, alfombra y variedad de adornos. Comedor: rico juego inglés de roble, compuesto de mesa, aparador, trinchante y sillas, sillones, adornos varios, loza y cristalería. Dormitorios: camas, roperos, lavatorios, guardarropas, armarios, cómodas, mesas de luz y otros muchos artículos que no se detallan. Pueden visitarse el viernes 19 y sábado 20 de 8 á 10 a. m. y de 3 á 5 p. m.
EL DOMINGO 21 de Enero á las 3 p. m. Comisión 10 o/o. e12

FURST y DOMINGUEZ

640 RIVADAVIA 640

50 CENTAVOS EL LOTE por mes, en 80 mensualidades sin interés, el saldo de los 468 lotes que forman la quinta "El Molino", situada á pocas cuadras al Este de la estación Florencio Varela, F. C. Sud, á sólo 35 minutos de la capital y frente por frente á la magnífica casa quinta del doctor Sotero F. Vázquez. Los constantes adelantos de este hermoso pueblo, la línea del circuito ya librada al servicio público con lo que se ha venido á duplicar el número de trenes diarios, la corta distancia que lo separa de la capital, y lo reducido de la base, con que salen á la venta estos terrenos, son motivos más que suficientes para no dejar escapar esta oportunidad que no volverá á presentarse, dado que con sólo el desembolso de unos centavos mensuales pueden adquirirse terrenos altos, bien situados y de porvenir inmediato. La venta será liberal á liquidar con opción de un lote á una manzana, dándose la posesión inmediata para que puedan cercar ó edificar en seguida, si así lo desean. Base 50 centavos el lote por mes, en 80 mensualidades, sin interés.
EL SABADO 13 de Enero, á las 8.30 de la noche y el domingo 14, á las 2 de la tarde, ambos días en nuestra casa Rivadavia 640, donde sortearemos tres lotes absolutamente gratis, entre los compradores que resulten en ambos remates. Seña, 3 mensualidades. Comisión, 3 pesos por lote. Visiten los terrenos. Títulos perfectos. Pidan planos y datos en Olavarría 449 (Boca), ó en nuestra casa Rivadavia 640. —Furst y Domínguez. e3

*EN MORON — UNA MANZA*na bien situada dividida en 27 amplios lotes, á 3 cuadras al N. de la estación. Base, 5 pesos el lote por mes, en 80 mensualidades.
EL DOMINGO 11 de Febrero, á las 2.30 de la tarde. Tren gratis del Once. Pidan planos y boletos, en Rivadavia 640.—Furst y Domínguez. v18

*EN FLORESTA — PROXI*mo á las avenidas Larrazábal y Provincias Unidas, dos terrenos, calle Remedios entre Miralla y Alvarido, compuestos de 8.93 varas por 43 varas cada uno. Base, $ 2.65 vara, en 45 mensualidades, sin interés.
EL DOMINGO 28 de Enero, á las 5, sobre el terreno. Pidan planos, en Rivadavia 640.—Furst y Domínguez. e14

FRENTE A SANTA FE — EN la estación [illegible] terreno [illegible] dividido en [illegible] quintas. Mide [illegible] varas de frente á Santa Fe por 34.46 varas de fondo. Base, $ 6.000, pudiendo el comprador cargar con una hipoteca de $ 1.750 pagadera en 80 mensualidades, sin interés de $ 25 cada una. El excedente que resulte sobre esta hipoteca se abonarán al contado, al escriturar.
EL DOMINGO 21 de Enero, á las 5, sobre el terreno. Seña, 8 por ciento. Comisión, 2 por ciento. Títulos perfectos. Pidan planos, en Rivadavia 640.—Furst y Domínguez.

*EN RAMOS MEJIA — SO*bre el bulevar á San Justo, espléndida fracción para quinta ó especulación, á pocas cuadras al S. de la estación, compuesta de 66 varas por 95. Base, $ 1.60 la vara, en 22 mensualidades, con títulos definitivos inmediatos.
EL DOMINGO 28 de Enero, á las 5, sobre el terreno. Pidan planos en Rivadavia 640.—Furst y Domínguez. e14

FRACCION CENTRAL EN Adrogué.—A dos cuadras [illegible] de la estación, con frente á la calle [illegible] entre Italia y [illegible] fracción entre lujosas casas modernas, apropiado para levantar una amplia casa-quinta ó bien un confortable chalet, dada su ubicación envidiable. Mide 56 varas de frente por 80.90 varas en un costado y 94.90 varas sobre la vía. Superficie, 2.721 varas cuadradas. Base decidida, $ 3.50 la vara, pagadera 1/3 parte al contado, 1/3 á 6 meses y 1/3 á 12 meses, con 7 por ciento de interés anual.
EL DOMINGO 21 de Enero, á las 6, sobre el terreno. Visítese este terreno en la seguridad de hallar un negocio de buena perspectiva. Seña, 8 por ciento. Comisión, 2 por ciento. Títulos perfectos. Pidan planos, en nuestra casa, Rivadavia 640.—Furst y Domínguez. e14

HOY á las 2.30

Liquidamos el saldo de los 468 lotes de la quinta "EL MOLINO", situada en la estación Florencio Varela (F. C. S.). Se trata de terrenos altos y bien ubicados que salen á la venta con la ínfima base de 50 centavos cada lote por mes, en 80 mensualidades, sin interés, con opción de un lote á una manzana. HOY, á las 2 de la tarde, en nuestra casa, Rivadavia 640.

FURST & DOMINGUEZ

Vicente Greco

*TERRENO EN VILLA LU*gano (capital), 10 por 40.65 varas, calle Jachal entre avenida Río Stransfort. Base, $ 3.20 la vara, parte al contado, y parte en 44 mensualidades, de 12.60 $. Terreno altísimo y en el centro de la población, rodeado de importantes edificios y á pocas cuadras de la estación, lo remataré aunque llueva.
¡HOY! DOMINGO 14 de Enero, á las 4 de la tarde. Comisión 2 o/o. Seña 10 o/o. Datos en mi antigua oficina del Sur, San José 384. 1p

Francisco Valzorio

Moreno 477

JUDICIAL — PROPIEDAD, Arenales 1345, entre Talcahuano y Uruguay. Excepcional ubicación. Edificio susceptible de ser transformado en una elegante casa-habitación. Barrio de creciente edificación moderna. Edificado sobre un terreno de 7 metros 55 centímetros de frente al Norte (calle Arenales) por 21 metros 17 centímetros de fondo ambos costados Este y Oeste y 7 metros 55 centímetros en su contrafrente al Sud.
TASACION: $ 75.580.41 mon. nac. Base las dos partes $ 52.386.94.
Se rematará el 4 de FEBRERO próximo á las 5 p. m., en la misma propiedad, por orden del señor Juez de lo Civil doctor Tomás Juárez Celman, secretaría del doctor Bolla y como perteneciente al juicio sucesorio de doña Laura Vega de Navarro. Por orden del mismo juzgado todo comprador entregará en el acto del remate el 8 o/o á cuenta de precio y el 2 o/o de comisión á cargo del comprador. La propiedad se encuentra gravada por el Banco El Hogar Argentino con una promesa de venta á favor de Carlos Navarro, otorgada con fecha 9 de Mayo de 1905 por ($ 18.000) diez y ocho mil pesos mon. nac.; deuda que según liquidación de dicho establecimiento está reducida al 31 de Diciembre de 1911 á ($ 10.035.30) diez mil treinta y cinco pesos con treinta centavos mon. nac. y la cual debe cancelarse en el mismo acto que el Banco nombrado extienda la escritura traslativa del dominio, escritura que deberá otorgarse por ante el Escribano de ese establecimiento Dr. Natalio L. Marchese. Los títulos de la propiedad se encuentran en el Banco El Hogar Argentino (Avenida de Mayo 886) bajo el No. 69, á disposición de los interesados.
DISTRIBUCION: La propiedad consta de sala, antesala, escritorio, comedor, dos dormitorios, despensa, cocina, baño y w. c., cielos rasos de yeso, pisos y puertas interiores de pino, exteriores y celosías de cedro. Dos habitaciones altas para servicio (una de ellas con pileta) escalera de acceso con gradas de mármol. Dos patios con piso de mosaicos, el primero cubierto con cristales. Puede visitarse todos los días 1 á 5 p. m. Llaves en el 1361. Informes á mi escritorio Moreno 477, de 3 á 5 p. m.—Francisco Valzorio. e6

Domingo Marotta

Inclán 1034

UNA ESPLENDIDA CASA, calle Fonrouge No. 56 esq. Rivadavia. Mide 10x33, consta de dos piezas, cocina, agua de bomba, patio mosaico, galería, cielo raso de madera y demás servicio, hecha á todo costo. Base, 4.700 $.
EL DOMINGO 14 de Enero á las 3 p. m. e13

*SOBRE FLORES, UNA ES*pléndida casa nueva. Calle Culpina 1312, entre Echeandía y Zubiría, á una cuadra de la Avda. Varela y Campana, consta de dos piezas y comedor, cocina, galería, agua de bomba, patio mosaico, cielo raso de yeso. Mide 10 por 36. Base, $ 7.500.
EL DOMINGO 14 de Enero, á las 4.15 de la tarde. e13

*SOBRE el PARQUE PATRI*cios. Una espléndida casa á tres cuadras de la Avda. Caseros. Aconcagua 1031, al lado de Montesquieu. Consta de una pieza grande y dos chicas de material, á un paso del adoquinado y tranvía. Base, 3.200 pesos.
EL DOMINGO 14 de Enero á las 3.30. e13

*SOBRE FLORES, UNA ES*pléndida casa, Cajaraville, Alvarez, esq., al lado de la esq. Varela. A plazos. Mide 10x32. Consta de dos piezas de material y dos cocinas, una de madera, agua bomba. Base, $ 2.600.
EL DOMINGO 14 de Enero á las 4 p. m. e13

*UNA ESPLENDIDA ESQUI*na, calle Dobla y Balbastro, á dos cuadras de la Avda. La Plata, próximo adoquinado al frente. Mide 12x32. EL DOMINGO 14 de Enero á las 5 p. m. Base, 16 $ v. c. Títulos perfectos. Seña 8 por ciento. Comisión 2 o/o. Informes, Inclán 1034.—Domingo Marotta. e13

Augusto Arias Gay

HOY, EN SAN MARTIN — 3 lotes de terreno formando esq. á las calles San Lorenzo y 3 de Febrero, á 4 cuadras del Colegio Militar y 2 del tranvía Lacroze, lo mejor y más preferido del pueblo; nunca mejor oportunidad para el que quiera asegurar bien su porvenir.
HOY DOMINGO 14 de Enero á las 5 de la tarde, sobre los mismos y aunque llueva, venderé en remate público y al más alto precio esta hermosa fracción compuesta de 390 v. c., más ó menos con la base de $ 3 v. c.; con lo que exceda de la base se efectuará la venta por ser urgente. El comprador puede pagar al contado las 2 terceras partes y el resto á 2 años de plazo, sin interés. Más datos en la oficina, Paraná 277. 1p

MANUEL CAMPOS

Ex gerente de la casa V. S. LOBATO & Cía.

Provisoriamente SAN MARTIN 142—U. Telef. 4692, Avenida

HOY HOY

A LAS 4.30

Un grupo de 3 casas

que en conjunto reditúan $ 6.840 anuales.

San José 550-52

entre Venezuela y México

BASE, $ 40.000

con cédulas y á plazos

MANUEL CAMPOS

SAN JOSE 550 Y 552, ENTRE Venezuela y Méjico. Propiedad constituída por tres casas: una baja y dos altas que producen una elevada renta. Central á cuatro cuadras de la Avenida de Mayo y en ubicación interesante. Negocio ventajoso, pues su adquisición no sólo representa una envidiable colocación de capital por el interés que produce, sino que también por las muchas facilidades de pago que se ofrecen. Base, $ 40.000, incluso una hipoteca de 24.000 cédulas argentinas, con las que cargará el comprador y 14.000 $ en efectivo al 3 de Julio de 1913 con 7 por ciento, facultativo de aceptarla á voluntad del comprador. Título perfecto. Ad corpus. Renta anual, $ 6.840 sin contrato.
EL DOMINGO 14 de Enero de 1912, á las 4.30 de la tarde. Mide 11.54 varas por 17.32 y 10.60 varas por 15.76, según título. Su edificación consta de
PLANTA BAJA — Dos salas al frente, comedor, dos dormitorios, baño, cocina, etc.
PRIMER PISO — Tres salas al frente, comedor, 3 dormitorios, otra piecita, baño, cocina y oficinas.
SEGUNDO PISO — Tres salas al frente, comedor, 3 dormitorios, otra piecita más, baño, cocina y oficinas. Azotea de baldosas en forma de patio. El edificio es sólido y bien tenido. Puede visitarse de 3 á 5. Seña, 8 por ciento. Comisión, 2 por ciento. Informes, San Martín 142. — Manuel Campos. e6

... moderna y paraje de los más solicitados de Almagro. Casita en condiciones de transformarla con pequeño desembolso en una confortable casa-habitación, pues para ello bastaría con construirle la sala. El edificio existente es sólido, bien distribuido y con buenos materiales. Base, $ 10.000. Título perfecto. Ad corpus.
EL DOMINGO 14 de Enero, á las 5 de la tarde. Mide 9.50 v. por 14.10. Tiene 3 buenas habitaciones, pieza para servicio, cocina y demás dependencias. Seña, 8 por ciento. Comisión, 2 por ciento. Informes San Martín 142.—Manuel Campos. e6

*SERRANO 2818, entre GUE*mes y Charcas. A una cuadra de los portones y de la plaza Italia. Lo más valioso é interesante de Palermo; entre construcciones modernas y en barrio donde las propiedades producen la más alta renta. Buena casa con frente moderno, apta y lista para entrar á habitarse. Base $ 20.000, pudiendo pagarse el importe mitad al contado y mitad á un año con 7 o/o. Título perfecto. Ad corpus.
EL DOMINGO 21 de Enero á las 6. Mide 10 varas por 35. Consta su edificación de frente moderno imitación piedra, zaguán revestido, vestíbulo, sala, comedor, 4 dormitorios, baño interior, con cuarto de vestir, cocina con económica, pieza para servicio; w. c., cielos rasos de yeso, pisos pino tea, lustrados, zaguán, vestíbulo y patios de mosaico, etc. Puede visitarse de 3 á 5. Seña 8 o/o. Comisión 2 o/o. Informes San Martín 142.—Manuel Campos. e6

*BILLINGHURST 924, EN*tre Córdoba y Viamonte, posición importante, barrio de familia y de edificación